

RAIO X

ORÇAMENTO 2019 (PLOA)

Parâmetros

PIB (Valor Nominal)	7.436,7 R\$ bilhões
Crescimento do PIB	2,5%
Receita Corrente Líquida	846,7 R\$ bilhões

Orçamentos Fiscal, da Seguridade e de Investimentos das Estatais

R\$ bilhões

Orçamentos	Receita	Despesa	Resultado
Fiscal	2.509,5	2.209,4	300,1
Seguridade Social	752,7	1.052,8	-300,1
Investimento	119,6	119,6	0,0
Total	3.381,8	3.381,8	0,0

No orçamento da Seguridade Social, R\$ 300,1 bilhões são financiados pelo orçamento fiscal.

DRU

	Receita	Desvinculação
Contribuições Sociais	420,8	115,5
Contribuições Econômicas	13,0	3,9
Taxas	8,7	2,6
Total	442,5	122,0

A DRU desvincula 30% dessas receitas. No caso das contrib. econômicas, a DRU desconsidera a parcela da CIDE que é transferida aos entes federados. No tocante às contrib. sociais, são desconsideradas as pertencentes ao Orçamento Fiscal.

Seguridade

	Efeitos
Impacto da DRU	115,5
Financ. pelo Orçam. Fiscal	300,1
Financiamento Líquido	184,6

Total da Despesa: R\$ 3.381,8 bilhões

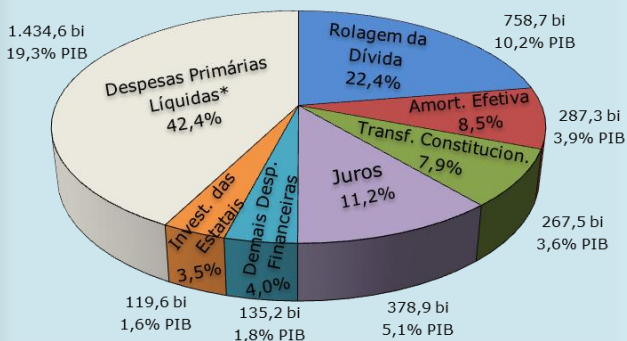

* somente orçamentos fiscal e da seguridade social

Resultado Fiscal do Governo Central

	R\$ bilhões	% PIB
Receita Primária Líquida	1.307,2	17,6%
(-) Despesa Primária Líquida	1.434,6	19,3%
Deficit Primário Orçamentário	127,3	1,7%
(-) Demais Fatores e Ajustes*	11,7	0,2%
Deficit Primário	139,0	1,9%
(-) Juros Líquidos	325,4	4,4%
Deficit Nominal ⚠	464,4	6,2%

* inclui transferências por Repartição de Receita para Estados e Municípios

Despesas Primárias Líquidas*: R\$ 1.434,6 bilhões



* somente orçamentos fiscal e da seguridade social

Teto de Gastos

Teto de Despesas Primárias:
R\$ 1.407,1 bi (18,9% do PIB)

Extraorçam.	Valor (bi)
Fundos constituc.	R\$ 8,1 bi
Net lending	R\$ 4,6 bi
Cédulas e moedas	R\$ 1,0 bi
Ajuste Caixa/Comp.	- R\$ 1,4 bi

PLOA 2019
R\$ 1.394,8 bi

O total programado alcançou o teto de gastos no PLOA 2019

Regra de Ouro*

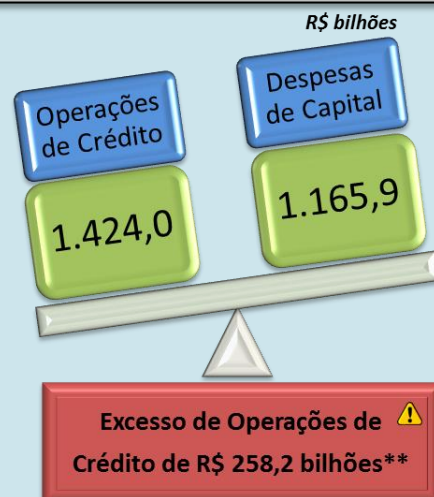

* Está incluso no PLOA 2019 o valor de R\$ 40,8 bilhões oriundos do BNDES/FAT. Esse valor reduz a necessidade de contratação de operações de crédito

** No PLOA 2019, as despesas custeadas com o excesso de operações de crédito se concentram em benefícios sociais (em especial da previdência) e dependerão da aprovação de créditos adicionais pelo Congresso Nacional.

RAIO X

ORÇAMENTO 2019 (PLOA)

Despesas em Destaque¹

R\$ bilhões

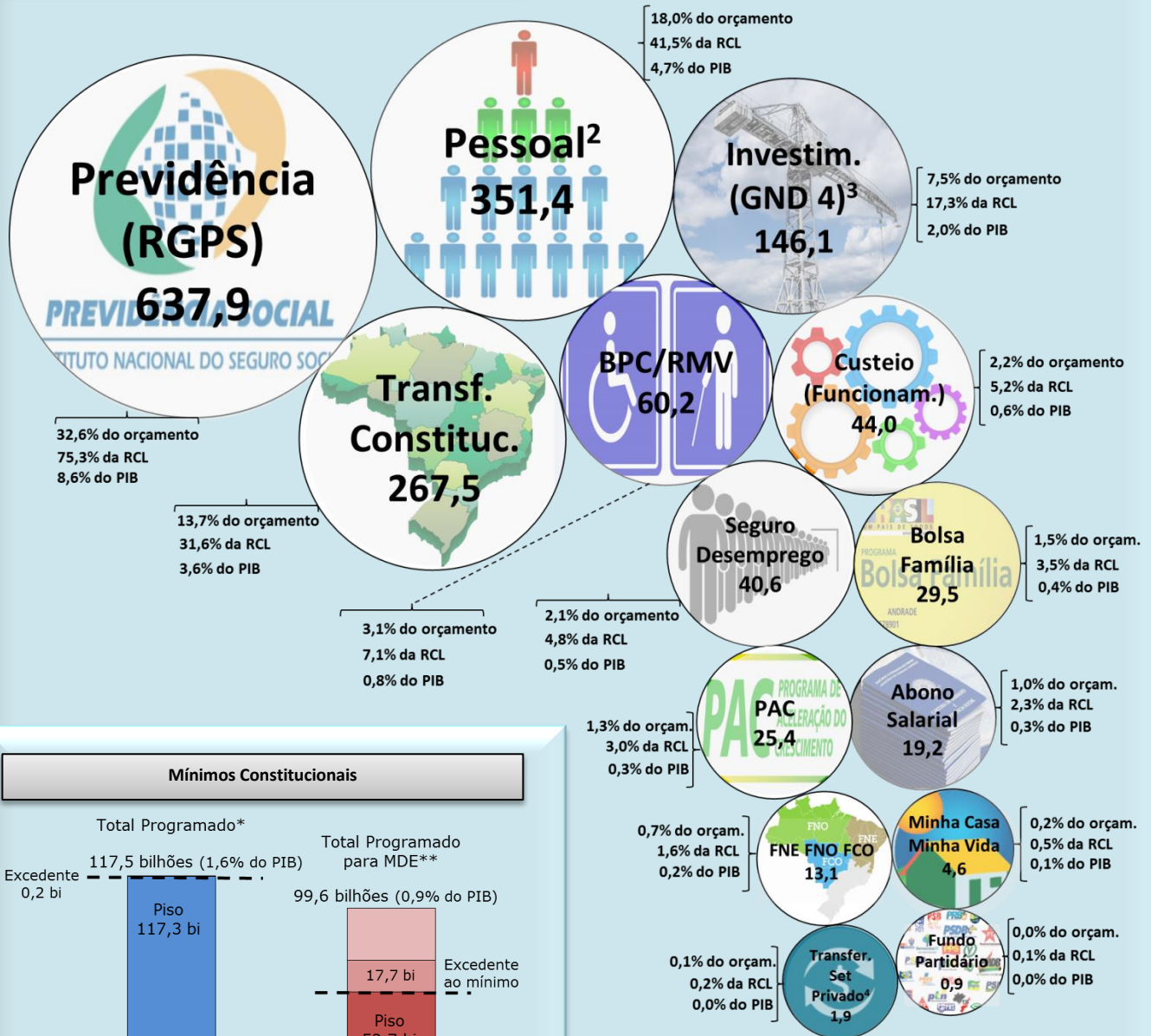

Mínimos Constitucionais

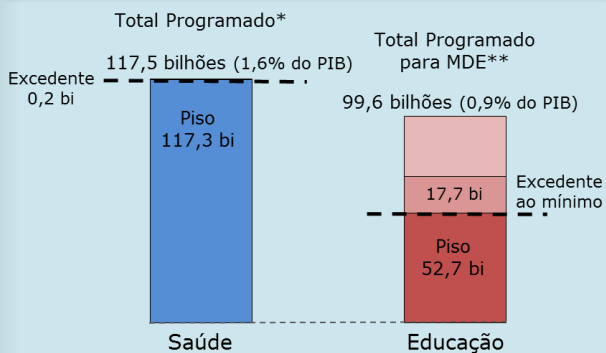

* Inclui R\$ 5,3 bi de emendas e R\$ 41,3 bilhões de aumentos para despesas com pessoal
** O total programado para MDE também leva em conta outras fontes além de impostos

¹ percentuais do orçamento excluídos os serviços da dívida (juros e amortizações)

² inclui inativos e pensionistas do setor público (130,0 bilhões; dos quais R\$ 3,0 bilhões relativos ao FCDF) e contribuição previdenciária da União (R\$ 24,5 bilhões)

³ inclui R\$ 119,6 bilhões de investimentos das estatais federais.

⁴ inclui apenas despesas discricionárias

Emendas Impositivas: R\$ 13,7 bilhões

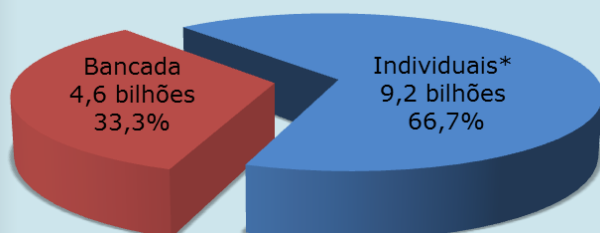

* Das emendas individuais, R\$ 4,6 bilhões são destinados a ações e serviços públicos de saúde

Restos a Pagar (Estoque em 31/12/2017: R\$ 155,1 bilhões)

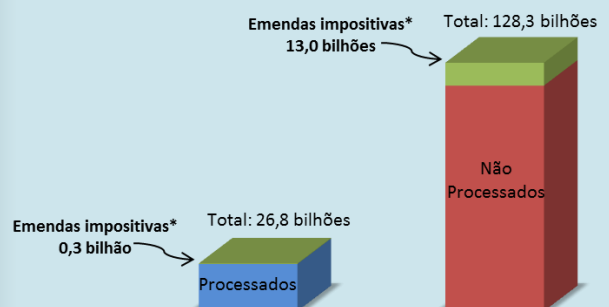

* inclui emenda de bancada estadual

RAIO X

ORÇAMENTO 2019 (PLOA)

Benefícios Fiscais (2019): R\$ 376,2 bilhões

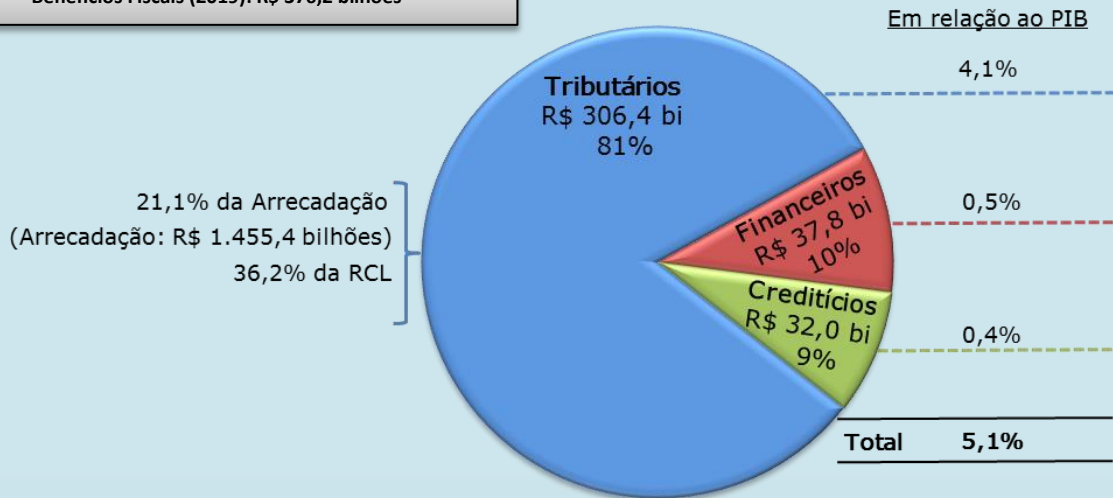

Previdência (Estimativa para 2019)

RGPS	Itens de Resultado	2019 (R\$)	2019 (% PIB)	2060 (% PIB)
	Receita	419,8	5,6%	5,35%
	Despesa	637,9	8,6%	16,75%
	Deficit	218,0	2,9%	11,40%

Regimes Próprios	Civis	Itens de Resultado	2019 (R\$)	2019 (% PIB)
		Receita	36,1	0,5%
		Despesa	80,4	1,1%
	Deficit	44,3	0,6%	
	Militares	Itens de Resultado	2019 (R\$)	2019 (% PIB)
		Receita	3,4	0,0%
Despesa		46,6	0,6%	
Deficit	43,2	0,6%		
Deficit (Civis e Militares)		87,5	1,2%	

Previdência Total (União) em 2019

Itens de Resultado	R\$ bilhões	% PIB
Receita	459,3	6,2%
Despesa	764,9	10,3%
Deficit	305,6	4,1%

*Desconsidera o FCDF, cujo deficit projetado é de R\$ 2,5 bilhões

Previdência (Executado em 2017)

Regime Geral	RGPS Urbano	R\$ bilhões	% PIB	
	Receita	365,5	5,6%	
	Despesa	437,2	6,7%	
	Deficit	71,7	1,1%	
Regime Geral	RGPS Rural	R\$ bilhões	% PIB	
	Receita	9,3	0,1%	
	Despesa	120,0	1,8%	
	Deficit	110,7	1,7%	
Regimes Próprios	RPPS (Civis)	R\$ bilhões	% PIB	
	Receita	33,7	0,5%	
	Despesa	82,4	1,3%	
	Deficit	48,8	0,7%	
	Regimes Próprios	Militares	R\$ bilhões	% PIB
		Receita	2,3	0,0%
Despesa*		41,0	0,6%	
Deficit	38,7	0,6%		

* Inclui reformas e reservas (tais informações não constam da LDO).

Deficit Previdenciário (União) em 2017

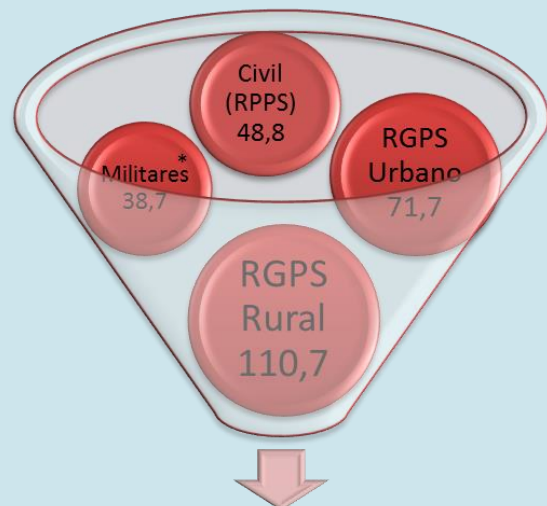

Deficit: R\$ 269,9 bilhões

* Inclui reformas e reservas (tais informações não constam da LDO).

Glossário

PLOA: Projeto de Lei Orçamentária Anual
RCL: Receita Corrente Líquida
CIDE: Contribuição de Intervenção no Domínio Econômico
DRU: Desvinculação de Receitas da União
FAT: Fundo de Amparo ao Trabalhador
FPE/FPM: Fundo de Participação dos Estados e dos Municípios
FPEX: Fundo de Compensação pela Exportação de Produtos Industrializados
GND: Grupo Natureza de Despesa
BPC: Benefício de Prestação Continuada
RMV: Renda Mensal Vitalícia
FNE/FNO e FCO: Fundos Constitucionais de Financiamento das Regiões Norte, Nordeste e Centro-Oeste
MDE: Manutenção e Desenvolvimento do Ensino
LDO: Lei de Diretrizes Orçamentárias
RGPS: Regime Geral da Previdência Social
FCDF: Fundo Constitucional do Distrito Federal

Fontes

- PLOA 2019, disponível em:
<<http://www2.camara.leg.br/orcamento-da-uniao/leis-orcamentarias/loa/2018/tramitacao/proposta-do-poder-executivo>>
- Relatório Resumido de Execução Orçamentária (RREO), disponível em:
<<http://www.tesouro.fazenda.gov.br/demonstrativos-fiscais>>
- Resultados do Regime Geral de Previdência Social, disponível em:
<<http://www.previdencia.gov.br/a-previdencia/politicas-de-previdencia-social/resultados-do-rgps>>
- Orçamento de Subsídios da União, disponível em:
<<http://www.fazenda.gov.br/centrais-de-conteudos/publicacoes/orcamento-de-subsidios-da-uniao>>

Consultoria de Orçamento e Fiscalização Financeira

Diretor: Ricardo Volpe

Equipe Técnica: Paulo Bijos, Túlio Cambraia, Vinicius Ribeiro
Coordenação do Orçamento: Marcelo Rezende

Diretor-Geral: Lúcio Henrique Xavier Lopes

Secretário-Geral da Mesa: Leonardo Augusto de Andrade Barbosa

Mesa da Câmara dos Deputados (55ª Legislatura 2015-2019)

Presidente: Rodrigo Maia

1º Vice-Presidente: Fábio Ramalho

2º Vice-Presidente: André Fufuca

1º Secretário: Giacobbo

2ª Secretária: Mariana Carvalho

3º Secretário: JHC

4º Secretário: André de Paula

1º Suplente: Dagoberto Nogueira

2º Suplente: César Halum

3º Suplente: Pedro Uczai

4º Suplente: Carlos Manato