

PAC2

2º Balanço
Julho - Setembro 2011



SERGIPE

Apresentação

O programa que mudou o Brasil agora está de cara nova. Mais recursos para continuar construindo a infraestrutura logística e energética e sustentar o crescimento de Norte a Sul do País. Além disso, o Programa de Aceleração do Crescimento (PAC) incorpora ainda mais ações de infraestrutura social e urbana para enfrentar os problemas das grandes cidades brasileiras. Levar o Brasil mais desenvolvido e justo para cada um dos brasileiros é um dos novos desafios do PAC 2.

Quatro anos após o lançamento do PAC, o Brasil experimenta um novo patamar de crescimento, com elevação dos investimentos públicos e privados e aumento do emprego e da renda dos brasileiros.

A participação do investimento total no Produto Interno Bruto (PIB) passou de 16,4%, em 2006, para 18,4%, em 2010. No mesmo período, a parcela dos recursos públicos no PIB destinados ao investimento, considerando os que compõem o Orçamento Geral da União (OGU) e os realizados por estatais, mais que dobrou, saltando de 1,6% para 3,3%.

O Brasil também quebrou recorde de geração de emprego. De janeiro de 2007 a junho de 2011 foram gerados 8,9 milhões de empregos formais. E nos setores diretamente afetados pelas obras do PAC, o crescimento foi muito superior à média nacional. Entre dezembro de 2006 e março de 2011, o crescimento no setor de geração de energia e no de construção de edifícios foi 1,5 e 3 vezes maior que a média nacional, respectivamente.

Esses dados revelam que o Brasil retomou, de fato, o planejamento em infraestrutura ao priorizar importantes empreendimentos há muito tempo paralisados e iniciar grandes obras estruturantes.

O PAC 2 incorpora e consolida as ações da primeira fase do programa. A segunda fase do PAC investirá R\$ 955 bilhões no período entre 2011 e 2014. Nesse período, o valor previsto para conclusão de obras totaliza R\$ 708 bilhões ou 74% do total previsto. As demais obras, 26% do total, serão concluídas após 2014 e terão, no período de 2011 a 2014, uma previsão de execução de R\$ 247 bilhões.

Nos seis primeiros meses deste ano, R\$ 86,4 bilhões já foram realizados em obras por todo o Brasil. Esse resultado revela que o PAC 2 está em andamento e com um ótimo desempenho.

No primeiro semestre de 2011, obras e contratações já foram concluídas. Esses empreendimentos totalizam quase R\$ 54 bilhões, dos quais R\$ 45 bilhões realizados entre janeiro e junho deste ano.

Os investimentos do PAC 2 estão organizados em seis diferentes eixos que compõem e organizam esta publicação: Transportes; Energia; Cidade Melhor; Comunidade Cidadã; Minha Casa, Minha Vida; e Água e Luz para Todos.

O Brasil seguirá acelerando rumo ao desenvolvimento, com obras e ações que aproximam um País melhor da vida de cada cidadão. O PAC 2 cria as condições para a construção de um Brasil mais justo, forte e sem miséria.

Neste caderno são apresentadas informações detalhadas sobre o estágio dos investimentos e ações do PAC 2 no estado de Sergipe.

Comitê Gestor do PAC
Novembro de 2011

Investimento - Sergipe

| | |
|---------------------------|--------------------------|
| INVESTIMENTO TOTAL | R\$ 21,26 bilhões |
| 2011 a 2014 | R\$ 8,62 bilhões |
| Pós 2014 | R\$ 12,63 bilhões |

Investimento em R\$ milhões

| Eixo | Empreendimentos exclusivos | | Empreendimentos de caráter regional** | |
|--------------------------------|----------------------------|------------------|---------------------------------------|----------|
| | 2011 a 2014 | Pós 2014 | 2011 a 2014 | Pós 2014 |
| Transportes | 914,68 | - | - | - |
| Energia | 5.278,67 | 12.385,40 | 632,28 | - |
| Cidade Melhor* | 199,02 | 138,78 | - | - |
| Comunidade Cidadã | 51,25 | - | - | - |
| Minha Casa, Minha Vida* | 800,39 | 50,58 | - | - |
| Água e Luz para Todos* | 382,49 | 58,87 | 363,83 | - |
| TOTAL | 7.626,50 | 12.633,63 | 996,11 | - |

*Valores estimados para distribuição 2011 a 2014 e pós 2014.

**Empreendimentos que abrangem mais de um estado.

Eixo TRANSPORTES



Transportes - Sergipe

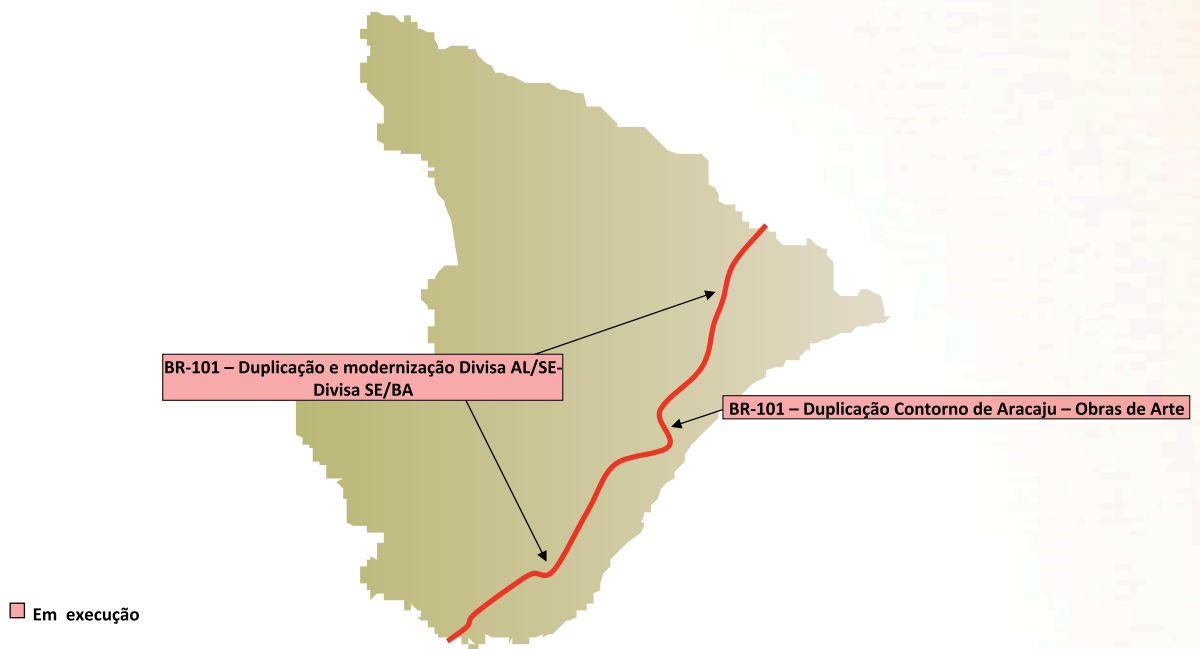

Transportes - Sergipe

Investimento em R\$ milhões

| Tipo | Empreendimentos exclusivos | | Empreendimentos de caráter regional | |
|--|----------------------------|----------|-------------------------------------|----------|
| | 2011 a 2014 | Pós 2014 | 2011 a 2014 | Pós 2014 |
| Rodovias* | 909,69 | - | - | - |
| Ferrovias* | - | - | - | - |
| Portos | - | - | - | - |
| Hidrovias | - | - | - | - |
| Aeroportos | - | - | - | - |
| Equipamentos para Estradas Vicinais | 4,99 | - | - | - |
| Marinha Mercante | - | - | - | - |
| TOTAL | 914,68 | - | - | - |

* Valores em revisão.

EMPREENDEIMENTOS EXCLUSIVOS

| Tipo | Subtipo | Empreendimento | Investimento 2011 a 2014 (R\$ milhões) | Investimento Após 2014 (R\$ milhões) | Estágio |
|----------------------------------|---|---|--|--------------------------------------|-------------------|
| Equipamentos - Estradas Vicinais | Estradas Vicinais | Equipamentos para Recuperação de Estradas Vicinais - OGU – 1ª seleção | 4,99 | - | Ação preparatória |
| Rodovias | Controle de Velocidade | Controle de Velocidade | Em revisão | Em revisão | Em obras |
| Rodovias | Duplicação | BR-101/NE – Trecho SE | Em revisão | Em revisão | Em obras |
| Rodovias | Duplicação | BR-101/NE - Trecho SE/Contorno de Aracaju - Obras complementares | Em revisão | Em revisão | Em obras |
| Rodovias | Estudos e Projetos Contínuos - Rodovias | Estudos e projetos a executar | Em revisão | Em revisão | Ação preparatória |

Transportes - Sergipe

EMPREENDIMENTOS EXCLUSIVOS

| Tipo | Subtipo | Empreendimento | Investimento 2011 a 2014 (R\$ milhões) | Investimento Após 2014 (R\$ milhões) | Estágio |
|--------------|---|--------------------------------|--|--------------------------------------|-------------------|
| Rodovias | Estudos e Projetos Contínuos - Rodovias | Estudos e projetos em execução | Em revisão | Em revisão | Em execução |
| Rodovias | Manutenção | Manutenção a executar | Em revisão | Em revisão | Ação preparatória |
| Rodovias | Manutenção | Manutenção em execução | Em revisão | Em revisão | Em obras |
| Rodovias | Sinalização | Sinalização a executar | Em revisão | Em revisão | Ação preparatória |
| Rodovias | Sinalização | Sinalização em execução | Em revisão | Em revisão | Em execução |
| TOTAL | | | 914,68 | - | - |

EMPREENDIMENTOS REGIONAIS

| Tipo | Subtipo | Empreendimento | UF | Investimento 2011 a 2014 (R\$ milhões) | Investimento Após 2014 (R\$ milhões) | Estágio |
|--------------|----------|--------------------|----------|--|--------------------------------------|----------------------|
| Rodovias | Balanças | Balanças - lote 07 | AL BA SE | Em revisão | Em revisão | Em licitação de obra |
| TOTAL | | | | Em revisão | Em revisão | - |

Eixo ENERGIA

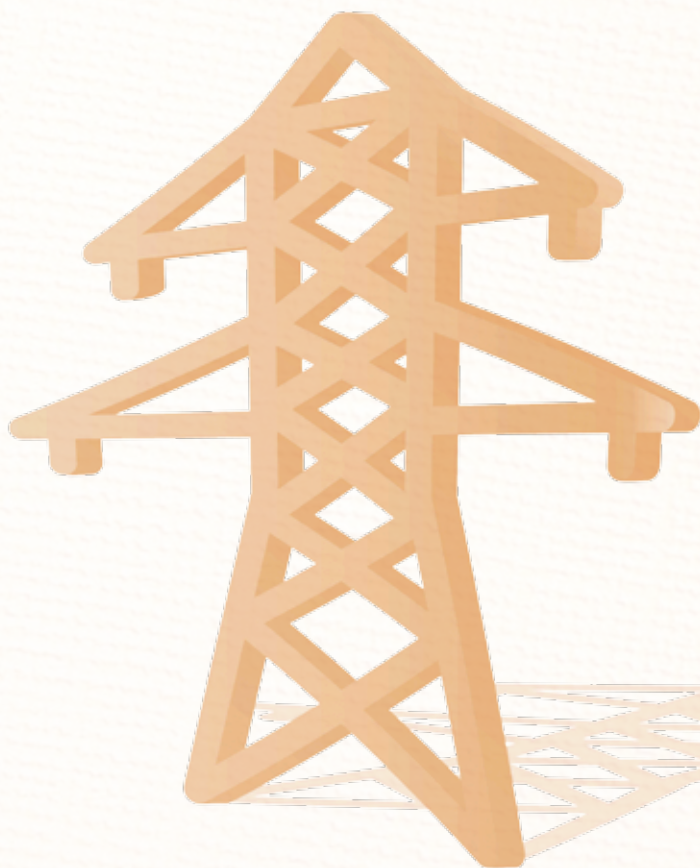

Energia - Sergipe

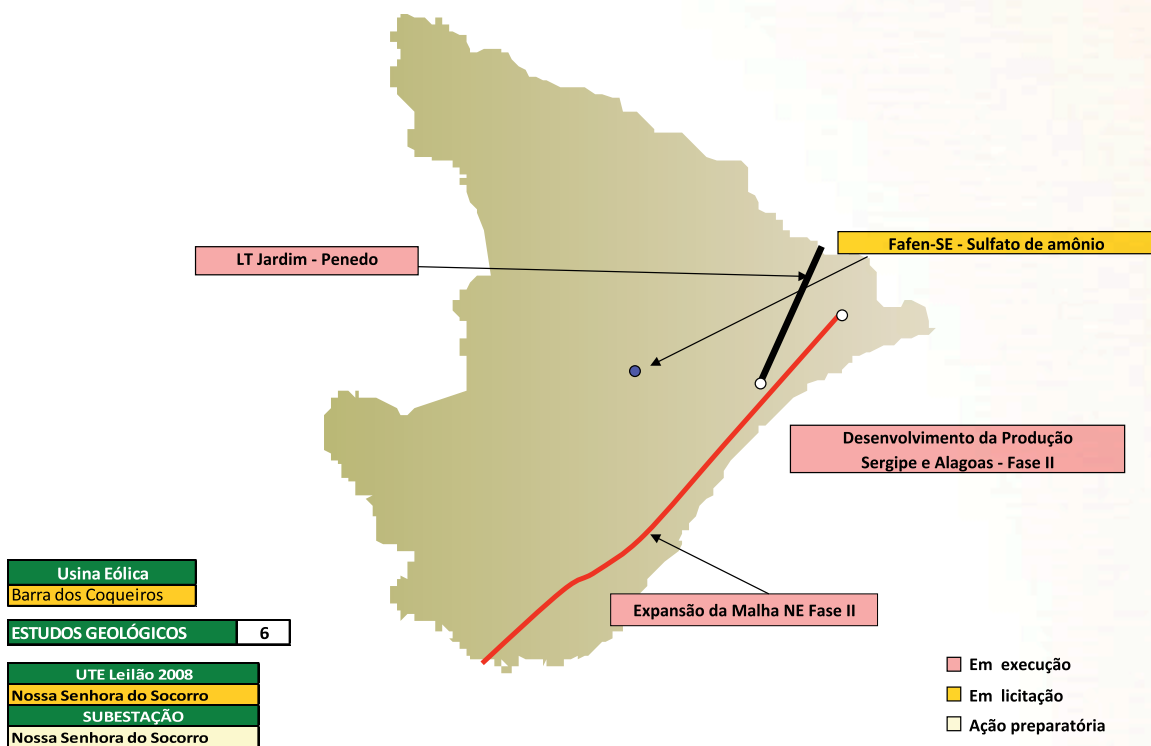

Energia - Sergipe

Investimento em R\$ milhões

| Eixo | Empreendimentos exclusivos | | Empreendimentos de caráter regional | |
|--|----------------------------|------------------|-------------------------------------|----------|
| | 2011 a 2014 | Pós 2014 | 2011 a 2014 | Pós 2014 |
| Geração de Energia Elétrica | 455,00 | - | - | - |
| Transmissão de Energia Elétrica | 46,80 | - | 30,51 | - |
| Petróleo e Gás Natural | 4.776,87 | 12.385,40 | 266,00 | - |
| Combustíveis Renováveis | - | - | - | - |
| Geologia e Mineração - CPRM | - | - | 335,77 | - |
| TOTAL | 5.278,67 | 12.385,40 | 632,28 | - |

EMPREENDEMENTOS EXCLUSIVOS

| Tipo | Subtipo | Empreendimento | Investimento 2011 a 2014 (R\$ milhões) | Investimento Após 2014 (R\$ milhões) | Estágio |
|---------------------------------|-----------------------------|---|--|--------------------------------------|----------------------|
| Geração de Energia Elétrica | Usina Eólica | Barra dos Coqueiros | 103,00 | - | Em licitação de obra |
| Geração de Energia Elétrica | Usina Termelétrica a Óleo | Nossa Senhora do Socorro | 352,00 | - | Em licitação de obra |
| Petróleo e Gás Natural | Desenvolvimento da Produção | Desenvolvimento da Produção Sergipe e Alagoas - fase II | 4.579,87 | 12.385,40 | Em obras |
| Petróleo e Gás Natural | Fertilizantes | Fafen-SE - Sulfato de amônio | 197,00 | - | Em licitação de obra |
| Transmissão de Energia Elétrica | Subestação | SE Nossa Senhora do Socorro 230/69 kV | 46,80 | - | Ação preparatória |
| TOTAL | | | 5.278,67 | 12.385,40 | - |

Energia - Sergipe

EMPREENDEIMENTOS REGIONAIS

| Tipo | Subtipo | Empreendimento | UF | Investimento 2011 a 2014 (R\$ milhões) | Investimento Após 2014 (R\$ milhões) | Estágio |
|---------------------------------|------------------------|---|--|---|---|----------------|
| Geologia e Mineração - CPRM | Levantamentos - Estudo | Levantamento da Geodiversidade – Ordenamento Territorial | AC AL AM AP BA CE DF ES GO MA MG MS MT PA PB PE PI PR RJ RN RO RR RS SC SE SP TO | 12,00 | - | Em execução |
| Geologia e Mineração - CPRM | Levantamentos - Estudo | Levantamentos Geológicos - Avaliação de Recursos Minerais | AC AL AM AP BA CE DF ES GO MA MG MS MT PA PB PE PI PR RJ RN RO RR RS SC SE SP TO | 45,00 | - | Em execução |
| Geologia e Mineração - CPRM | Levantamentos - Estudo | Levantamentos Geológicos - Geologia Marinha | AL AP BA CE ES MA PA PB PE PI PR RJ RS SC SE SP | 129,77 | - | Em execução |
| Geologia e Mineração - CPRM | Levantamentos - Estudo | Levantamentos Geológicos | AC AL AM AP BA CE DF ES GO MA MG MS MT PA PB PE PI PR RJ RN RO RR RS SC SE SP TO | 71,00 | - | Em execução |
| Geologia e Mineração - CPRM | Levantamentos - Estudo | Levantamentos Geoquímicos | AC AL AM AP BA CE DF ES GO MA MG MS MT PA PB PE PI PR RJ RN RO RR RS SC SE SP TO | 9,00 | - | Em execução |
| Geologia e Mineração - CPRM | Levantamentos - Estudo | Levantamentos Hidrogeológicos | AC AL AM AP BA CE DF ES GO MA MG MS MT PA PB PE PI PR RJ RN RO RR RS SC SE SP TO | 69,00 | - | Em execução |
| Petróleo e Gás Natural | Gás Natural | Expansão da Malha Nordeste - fase II | AL BA PE SE | 266,00 | - | Em obras |
| Transmissão de Energia Elétrica | Linha de Transmissão | LT Jardim - Penedo | AL SE | 30,51 | - | Em obras |
| TOTAL | | | | 632,28 | - | - |

**Eixo
CIDADE
MELHOR**

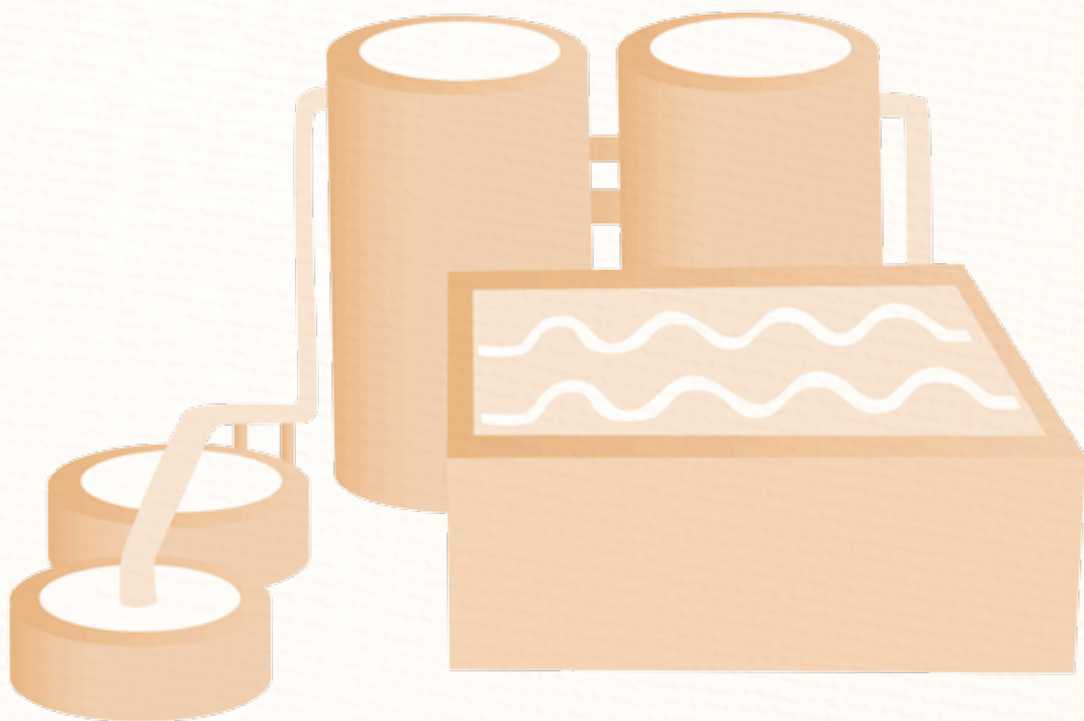

Cidade Melhor - Sergipe

Investimento em R\$ milhões

| Tipo | 2011 a 2014 | Pós 2014 |
|-------------------------------------|---------------|---------------|
| Saneamento* | 162,26 | 129,28 |
| Prevenção em Áreas de Risco* | 9,50 | 9,50 |
| Pavimentação | 27,26 | - |
| Mobilidade Urbana | - | - |
| TOTAL | 199,02 | 138,78 |

* Valores estimados para distribuição 2011 a 2014 e pós 2014.

SANEAMENTO (MINISTÉRIO DAS CIDADES)

Investimento Total: R\$ 302,01 milhões (inclui 2007 a 2010)

| Município beneficiado | Proponente | Empreendimento | Data da Seleção | Investimento Total (R\$ milhares)* | Estágio |
|-----------------------|------------|---|-----------------|------------------------------------|-------------------|
| Aracaju | Estado | Ampliação do SES do Bairro Aruana | nov/10 | 41.618,40 | Ação preparatória |
| Aracaju | Estado | Ampliação do sistema de esgotamento sanitário em Aracaju e Barra dos Coqueiros | jul/07 | 84.763,22 | Em obras |
| Aracaju | Estado | Elaboração de projeto do SES na sede municipal | nov/10 | 3.234,00 | Ação preparatória |
| Aracaju | Estado | Elaboração de Projetos para dragagem parcial do rio Poxim e estuário do rio Sergipe | nov/10 | 180,00 | Ação preparatória |
| Aracaju | Município | Elaboração do Plano Municipal de Saneamento | nov/10 | 1.000,00 | Ação preparatória |
| Aracaju | Município | Resíduos sólidos - Galpão de triagem para catadores | ago/08 | 844,41 | Em obras |
| Aracaju | Município | Saneamento Integrado - Bairro Santa Maria - Loteamento do Marivan | nov/10 | 18.777,75 | Ação preparatória |

Cidade Melhor - Sergipe

SANEAMENTO (MINISTÉRIO DAS CIDADES)

| Município beneficiado | Proponente | Empreendimento | Data da Seleção | Investimento Total (R\$ milhares)* | Estágio |
|--------------------------|------------|--|-----------------|------------------------------------|-------------------|
| Aracaju | Município | Saneamento integrado e urbanização - bairros de Santa Maria e Porto Dantas - Invasão Coqueiral | jul/07 | 32.221,82 | Em obras |
| Aracaju | Município | Saneamento Integrado na Comunidade Pantanal | nov/10 | 2.600,00 | Ação preparatória |
| Aracaju | Município | Saneamento integrado no Bairro Nova Liberdade | nov/10 | 17.551,51 | Ação preparatória |
| Diversos | Estado | Elaboração de estudo de concepção e projetos para os sistemas regionais de gestão integrada de resíduos sólidos dos territórios sul e centro sul | dez/10 | 427,00 | Ação preparatória |
| Estância | Município | Elaboração do Plano Municipal de Saneamento | dez/10 | 522,50 | Ação preparatória |
| Estância | Estado | Implantação do SES da Praia do Saco | dez/10 | 11.334,87 | Ação preparatória |
| Itabaiana | Estado | Elaboração de projeto executivo para drenagem e SES na sede municipal | nov/10 | 1.323,21 | Ação preparatória |
| Lagarto | Estado | Elaboração de projeto de engenharia para ampliação do SES na sede municipal | nov/10 | 932,50 | Ação preparatória |
| Nossa Senhora do Socorro | Estado | Ampliação do SES de Nossa Senhora do Socorro – Conjunto João Alves, Jardim Piabetá e sede municipal – e de Aracaju, Bairro Santa Maria | ago/07 | 24.975,87 | Em obras |

Cidade Melhor - Sergipe

SANEAMENTO (MINISTÉRIO DAS CIDADES)

| Município beneficiado | Proponente | Empreendimento | Data da Seleção | Investimento Total (R\$ milhares)* | Estágio |
|--------------------------|------------|---|-----------------|------------------------------------|----------------------|
| Nossa Senhora do Socorro | Estado | Implantação de SES - localidades situadas nas áreas de influência das sub-bacias 01 e 02 do rio Poxim | set/09 | 37.000,00 | Em licitação de obra |
| São Cristóvão | Estado | Ampliação do SES na sede municipal | nov/10 | 16.147,76 | Ação preparatória |
| São Cristóvão | Estado | Ampliação do SES no Centro Histórico da sede municipal - rede coletora, elevatórias, emissários e ETE | dez/07 | 6.559,99 | Em obras |
| TOTAL | | | | 302.014,81 | - |

* Inclui investimento 2007 a 2010.

SANEAMENTO (FUNASA)

Investimento Total: R\$ 59,87 milhões (inclui 2007 a 2010)

| Município beneficiado | Proponente | Tipo | Data da Seleção | Investimento Total (R\$ milhares)* | Estágio |
|-----------------------|------------|---|-----------------|------------------------------------|-------------------|
| Aquidabã | Estado | Esgotamento sanitário | nov/07 | 3.800,00 | Ação preparatória |
| Aquidabã | Município | Melhorias habitacionais para combate à doença de Chagas | nov/07 | 156,00 | Em obras |
| Aquidabã | Município | Melhorias sanitárias domiciliares | nov/07 | 824,00 | Ação preparatória |
| Brejo Grande | Município | Esgotamento sanitário | ago/09 | 1.400,00 | Ação preparatória |
| Campo do Brito | Município | Melhorias sanitárias domiciliares | jul/09 | 38,83 | Em obras |

Cidade Melhor - Sergipe

SANEAMENTO (FUNASA)

| Município beneficiado | Proponente | Tipo | Data da Seleção | Investimento Total (R\$ milhares)* | Estágio |
|--------------------------|------------|---|-----------------|------------------------------------|-------------------|
| Canindé de São Francisco | Município | Melhorias sanitárias domiciliares | ago/09 | 556,59 | Ação preparatória |
| Capela | Município | Esgotamento sanitário | nov/07 | 4.000,00 | Ação preparatória |
| Capela | Município | Melhorias sanitárias domiciliares | nov/07 | 590,43 | Ação preparatória |
| Cristinápolis | Estado | Esgotamento sanitário | nov/07 | 3.950,00 | Ação preparatória |
| Cristinápolis | Município | Melhorias sanitárias domiciliares | nov/07 | 527,73 | Em obras |
| Cristinápolis | Município | Melhorias sanitárias domiciliares | out/09 | 566,64 | Ação preparatória |
| Cumbe | Estado | Esgotamento sanitário | nov/07 | 2.050,00 | Ação preparatória |
| Cumbe | Município | Melhorias sanitárias domiciliares | nov/07 | 195,64 | Em obras |
| Frei Paulo | Município | Melhorias sanitárias domiciliares | nov/07 | 68,80 | Ação preparatória |
| Itabaiana | Município | Melhorias habitacionais para combate à doença de Chagas | nov/07 | 159,96 | Em obras |
| Itabaianinha | Município | Esgotamento sanitário | out/09 | 2.100,00 | Ação preparatória |
| Itabaianinha | Município | Melhorias habitacionais para combate à doença de Chagas | nov/07 | 251,77 | Ação preparatória |
| Japarutuba | Estado | Esgotamento sanitário | nov/07 | 2.800,00 | Ação preparatória |
| Japarutuba | Município | Melhorias sanitárias domiciliares | nov/07 | 363,54 | Em obras |
| Japoatã | Município | Melhorias sanitárias domiciliares | nov/07 | 414,32 | Em obras |
| Japoatã | Município | Esgotamento sanitário | ago/09 | 1.030,98 | Ação preparatória |

Cidade Melhor - Sergipe

SANEAMENTO (FUNASA)

| Município beneficiado | Proponente | Tipo | Data da Seleção | Investimento Total (R\$ milhares)* | Estágio |
|--------------------------|------------|---|-----------------|------------------------------------|-------------------|
| Lagarto | Município | Melhorias habitacionais para combate à doença de Chagas | nov/07 | 159,43 | Em obras |
| Laranjeiras | Município | Esgotamento sanitário | nov/07 | 3.613,25 | Ação preparatória |
| Laranjeiras | Município | Melhorias sanitárias domiciliares | nov/07 | 681,81 | Ação preparatória |
| Macambira | Município | Melhorias habitacionais para combate à doença de Chagas | nov/07 | 154,53 | Ação preparatória |
| Monte Alegre de Sergipe | Município | Melhorias sanitárias domiciliares | ago/09 | 24,74 | Ação preparatória |
| Neópolis | Estado | Esgotamento sanitário | nov/07 | 3.800,00 | Ação preparatória |
| Neópolis | Município | Melhorias sanitárias domiciliares | nov/07 | 722,05 | Em obras |
| Nossa Senhora das Dores | Município | Melhorias sanitárias domiciliares | nov/07 | 192,34 | Em obras |
| Nossa Senhora de Lourdes | Município | Melhorias sanitárias domiciliares | nov/07 | 309,28 | Em obras |
| Pirambu | Município | Melhorias sanitárias domiciliares | nov/07 | 206,51 | Ação preparatória |
| Poço Redondo | Município | Esgotamento sanitário | nov/07 | 4.847,90 | Ação preparatória |
| Poço Redondo | Município | Melhorias habitacionais para combate à doença de Chagas | nov/07 | 159,87 | Em obras |
| Poço Redondo | Município | Melhorias sanitárias domiciliares | nov/07 | 210,26 | Em obras |
| Poço Redondo | Município | Melhorias sanitárias domiciliares | ago/09 | 83,73 | Ação preparatória |
| Poço Redondo | Município | Melhorias sanitárias domiciliares | ago/09 | 511,67 | Ação preparatória |

Cidade Melhor - Sergipe

SANEAMENTO (FUNASA)

| Município beneficiado | Proponente | Tipo | Data da Seleção | Investimento Total (R\$ milhares)* | Estágio |
|--------------------------|------------|---|-----------------|------------------------------------|-------------------|
| Porto da Folha | Município | Esgotamento sanitário | nov/07 | 2.100,00 | Ação preparatória |
| Porto da Folha | Município | Melhorias sanitárias domiciliares | nov/07 | 418,94 | Em obras |
| Porto da Folha | Município | Melhorias sanitárias domiciliares | ago/09 | 20,60 | Em contratação |
| Propriá | Estado | Esgotamento sanitário | nov/07 | 2.800,00 | Ação preparatória |
| Riachuelo | Município | Melhorias sanitárias domiciliares | nov/07 | 507,99 | Ação preparatória |
| Ribeirópolis | Estado | Esgotamento sanitário | nov/07 | 3.050,00 | Ação preparatória |
| Ribeirópolis | Município | Melhorias habitacionais para combate à doença de Chagas | nov/07 | 150,00 | Em obras |
| Ribeirópolis | Município | Melhorias habitacionais para combate à doença de Chagas | dez/10 | 756,00 | Ação preparatória |
| Ribeirópolis | Município | Melhorias sanitárias domiciliares | nov/07 | 510,73 | Em obras |
| Santa Luzia do Itanhy | Município | Melhorias sanitárias domiciliares | ago/09 | 890,73 | Em obras |
| Santa Rosa de Lima | Município | Melhorias sanitárias domiciliares | set/09 | 294,89 | Em obras |
| Santana do São Francisco | Estado | Esgotamento sanitário | nov/07 | 2.400,00 | Ação preparatória |
| Santana do São Francisco | Município | Melhorias sanitárias domiciliares | nov/07 | 532,17 | Ação preparatória |
| Simão Dias | Município | Melhorias sanitárias domiciliares | nov/07 | 839,21 | Em obras |
| Tobias Barreto | Município | Melhorias sanitárias domiciliares | out/09 | 548,50 | Ação preparatória |
| Umbaúba | Município | Esgotamento sanitário | out/09 | 2.164,95 | Ação preparatória |

Cidade Melhor - Sergipe

SANEAMENTO (FUNASA)

| Município beneficiado | Proponente | Tipo | Data da Seleção | Investimento Total (R\$ milhares)* | Estágio |
|-----------------------|------------|---|-----------------|------------------------------------|-------------------|
| Umbaúba | Município | Melhorias habitacionais para combate à doença de Chagas | nov/07 | 154,29 | Em obras |
| Umbaúba | Município | Melhorias habitacionais para combate à doença de Chagas | set/09 | 206,30 | Ação preparatória |
| TOTAL | | | | 59.867,89 | - |

* Inclui investimento 2007 a 2010.

PREVENÇÃO EM ÁREAS DE RISCO (DRENAGEM)

Investimento Total: R\$ 19,00 milhões (inclui 2007 a 2010)

| Município beneficiado | Proponente | Empreendimento | Data da Seleção | Investimento Total (R\$ milhares)* | Estágio |
|-----------------------|------------|--|-----------------|------------------------------------|-------------------|
| Aracaju | Município | Drenagem urbana sustentável na região do aeroporto - Canal Beira Mar | nov/10 | 13.112,72 | Ação preparatória |
| Aracaju | Município | Drenagem urbana sustentável no Bairro Atalaia - Canal Costa do Sol | nov/10 | 5.886,30 | Ação preparatória |
| TOTAL | | | | 18.999,02 | - |

* Inclui investimento 2007 a 2010.

Cidade Melhor - Sergipe

PAVIMENTAÇÃO

Investimento Total: R\$ 27,26 milhões

| Município beneficiado | Proponente | Empreendimento | Data da Seleção | Investimento Total (R\$ milhares) | Estágio |
|-----------------------|------------|---|-----------------|-----------------------------------|----------------|
| Aracaju | Município | Pavimentação e drenagem do loteamento Aruana | nov/10 | 11.310,00 | Em contratação |
| Ribeirópolis | Município | Pavimentação na sede de Ribeirópolis | dez/10 | 1.030,00 | Em contratação |
| São Cristóvão | Estado | Pavimentação, drenagem e calçadas nos bairros Jardim Rosa Maria, Lot. Lauro Rocha, Lot. Nova Divinéia | nov/10 | 14.920,00 | Em contratação |
| TOTAL | | | | 27.260,00 | - |

Eixo COMUNIDADE CIDADÃ



Comunidade Cidadã - Sergipe

Investimento em R\$ milhões

| Tipo | 2011 a 2014 |
|--|--------------|
| UBS - Unidade Básica de Saúde | 12,80 |
| UPA - Unidade de Pronto Atendimento | 2,00 |
| Creches e Pré-escolas | 19,15 |
| Quadras Esportivas nas Escolas | 7,74 |
| Praças dos Esportes e da Cultura | 9,56 |
| TOTAL | 51,25 |

UBS - UNIDADE BÁSICA DE SAÚDE

Investimento Total: R\$ 12,80 milhões

| Município beneficiado | Proponente | Empreendimento* | Data da Seleção | Investimento Total (R\$ milhares)** | Estágio |
|-----------------------|--------------------------------------|-----------------|-----------------|-------------------------------------|-------------------|
| Aquidabã | Fundo Municipal de Saúde de Aquidaba | UBS I | dez/10 | 200,00 | Ação preparatória |
| Aracaju | Fundo Municipal de Saúde de Aracaju | UBS I | dez/10 | 200,00 | Ação preparatória |
| Aracaju | Fundo Municipal de Saúde de Aracaju | UBS I | dez/10 | 200,00 | Ação preparatória |
| Aracaju | Fundo Municipal de Saúde de Aracaju | UBS I | dez/10 | 200,00 | Ação preparatória |

Comunidade Cidadã - Sergipe

UBS - UNIDADE BÁSICA DE SAÚDE

| Município beneficiado | Proponente | Empreendimento* | Data da Seleção | Investimento Total (R\$ milhares)** | Estágio |
|-----------------------|-------------------------------------|-----------------|-----------------|-------------------------------------|-------------------|
| Aracaju | Fundo Municipal de Saúde de Aracaju | UBS II | dez/10 | 533,33 | Ação preparatória |
| Aracaju | Fundo Municipal de Saúde de Aracaju | UBS II | dez/10 | 400,00 | Ação preparatória |
| Aracaju | Fundo Municipal de Saúde de Aracaju | UBS II | dez/10 | 533,33 | Ação preparatória |
| Aracaju | Fundo Municipal de Saúde de Aracaju | UBS II | dez/10 | 533,33 | Ação preparatória |
| Aracaju | Fundo Municipal de Saúde de Aracaju | UBS II | dez/10 | 533,33 | Ação preparatória |
| Aracaju | Fundo Municipal de Saúde de Aracaju | UBS II | dez/10 | 533,33 | Ação preparatória |
| Aracaju | Fundo Municipal de Saúde de Aracaju | UBS II | dez/10 | 533,33 | Ação preparatória |
| Aracaju | Fundo Municipal de Saúde de Aracaju | UBS II | dez/10 | 533,33 | Ação preparatória |
| Aracaju | Fundo Municipal de Saúde de Aracaju | UBS II | dez/10 | 266,67 | Ação preparatória |

Comunidade Cidadã - Sergipe

UBS - UNIDADE BÁSICA DE SAÚDE

| Município beneficiado | Proponente | Empreendimento* | Data da Seleção | Investimento Total (R\$ milhares)** | Estágio |
|--------------------------|--|-----------------|-----------------|-------------------------------------|-------------------|
| Aracaju | Fundo Municipal de Saúde de Aracaju | UBS II | dez/10 | 400,00 | Ação preparatória |
| Araúá | Município | UBS I | dez/10 | 200,00 | Ação preparatória |
| Areia Branca | Município | UBS I | dez/10 | 200,00 | Ação preparatória |
| Barra dos Coqueiros | Município | UBS I | dez/10 | 200,00 | Ação preparatória |
| Canindé de São Francisco | Fundo Municipal de Saúde de Canindé de São Francisco | UBS I | dez/10 | 200,00 | Ação preparatória |
| Cristinápolis | Município | UBS I | dez/10 | 200,00 | Ação preparatória |
| Estância | Município | UBS I | dez/10 | 200,00 | Ação preparatória |
| Estância | Município | UBS I | dez/10 | 200,00 | Ação preparatória |
| Feira Nova | Fundo Municipal de Saúde de Feira Nova | UBS I | dez/10 | 200,00 | Ação preparatória |
| Gararu | Fundo Municipal de Saúde de Gararu | UBS I | dez/10 | 200,00 | Ação preparatória |
| Ilha das Flores | Fundo Municipal de Saúde de Ilha Das Flores | UBS I | dez/10 | 200,00 | Ação preparatória |

Comunidade Cidadã - Sergipe

UBS - UNIDADE BÁSICA DE SAÚDE

| Município beneficiado | Proponente | Empreendimento* | Data da Seleção | Investimento Total (R\$ milhares)** | Estágio |
|-------------------------|---|-----------------|-----------------|-------------------------------------|-------------------|
| Itabaiana | Fundo Municipal de Saúde de Itabaiana | UBS I | dez/10 | 200,00 | Em contratação |
| Itabaiana | Município | UBS I | dez/10 | 200,00 | Ação preparatória |
| Itabaianinha | Fundo Municipal de Saúde de Itabaianinha | UBS I | dez/10 | 200,00 | Ação preparatória |
| Japoatã | Fundo Municipal de Saúde de Japoatã | UBS I | dez/10 | 200,00 | Ação preparatória |
| Laranjeiras | Fundo Municipal de Saúde de Laranjeiras | UBS I | dez/10 | 200,00 | Ação preparatória |
| Malhador | Fundo Municipal de Saúde de Malhador | UBS I | dez/10 | 200,00 | Ação preparatória |
| Neópolis | Fundo Municipal de Saúde de Neópolis | UBS I | dez/10 | 200,00 | Ação preparatória |
| Nossa Senhora da Glória | Fundo Municipal de Saúde de Nossa Senhora da Glória | UBS I | dez/10 | 200,00 | Ação preparatória |

Comunidade Cidadã - Sergipe

UBS - UNIDADE BÁSICA DE SAÚDE

| Município beneficiado | Proponente | Empreendimento* | Data da Seleção | Investimento Total (R\$ milhares)** | Estágio |
|--------------------------|--|-----------------|-----------------|-------------------------------------|-------------------|
| Nossa Senhora do Socorro | Fundo Municipal de Saúde de Nossa Senhora do Socorro | UBS I | dez/10 | 200,00 | Ação preparatória |
| Nossa Senhora do Socorro | Fundo Municipal de Saúde de Nossa Senhora do Socorro | UBS II | dez/10 | 400,00 | Ação preparatória |
| Nossa Senhora do Socorro | Fundo Municipal de Saúde de Nossa Senhora do Socorro | UBS II | dez/10 | 400,00 | Ação preparatória |
| Nossa Senhora do Socorro | Fundo Municipal de Saúde de Nossa Senhora do Socorro | UBS II | dez/10 | 400,00 | Ação preparatória |
| Nossa Senhora do Socorro | Fundo Municipal de Saúde de Nossa Senhora do Socorro | UBS II | dez/10 | 533,33 | Ação preparatória |
| Pedrinhas | Fundo Municipal de Saúde de Pedrinhas | UBS I | dez/10 | 200,00 | Ação preparatória |
| Poço Verde | Município | UBS I | dez/10 | 200,00 | Ação preparatória |
| Propriá | Fundo Municipal de Saúde de Própria | UBS I | dez/10 | 200,00 | Ação preparatória |

Comunidade Cidadã - Sergipe

UBS - UNIDADE BÁSICA DE SAÚDE

| Município beneficiado | Proponente | Empreendimento* | Data da Seleção | Investimento Total (R\$ milhares)** | Estágio |
|--------------------------|--|-----------------|-----------------|-------------------------------------|-------------------|
| Santa Luzia do Itanhhy | Fundo Municipal de Saúde de Santa Luzia do Itanhhy | UBS I | dez/10 | 200,00 | Ação preparatória |
| Santana do São Francisco | Fundo Municipal de Saúde de Santana do São Francisco | UBS I | dez/10 | 200,00 | Ação preparatória |
| São Francisco | Fundo Municipal de Saúde de São Francisco | UBS I | dez/10 | 200,00 | Ação preparatória |
| São Miguel do Aleixo | Fundo Municipal de Saúde de São Miguel do Aleixo | UBS I | dez/10 | 200,00 | Ação preparatória |
| Siriri | Fundo Municipal de Saúde de Siripi | UBS I | dez/10 | 200,00 | Ação preparatória |
| Telha | Fundo Municipal de Saúde de Telha | UBS I | dez/10 | 200,00 | Ação preparatória |
| Tobias Barreto | Fundo Municipal de Saúde de Tobias Barreto | UBS I | dez/10 | 200,00 | Ação preparatória |
| Umbaúba | Fundo Municipal de Saúde de Umbauba | UBS I | dez/10 | 200,00 | Ação preparatória |
| TOTAL | | | | 12.800,00 | - |

*UBS I: abriga uma Equipe de Saúde da Família.

*UBS II: abriga no mínimo duas Equipes de Saúde da Família.

**Os valores não incluem custeio.

Comunidade Cidadã - Sergipe

UPA - UNIDADE DE PRONTO ATENDIMENTO

Investimento Total: R\$ 2,00 milhões

| Município beneficiado | Proponente | Empreendimento* | Data da Seleção | Investimento Total (R\$ milhares)** | Estágio |
|--------------------------|--|-----------------|-----------------|-------------------------------------|-------------------|
| Nossa Senhora do Socorro | Fundo Municipal de Saúde de Nossa Senhora do Socorro | UPA II | dez/10 | 2.000,00 | Ação preparatória |
| TOTAL | | | | 2.000,00 | - |

*UPA I: 5 a 8 leitos de observação. População na área de abrangência de 50 mil a 100 mil habitantes.

*UPA II: 9 a 12 leitos de observação. População na área de abrangência de 100 mil a 200 mil habitantes.

*UPA III: 13 a 20 leitos de observação. População na área de abrangência de 200 mil a 300 mil habitantes.

**Os valores não incluem custeio.

CRECHES E PRÉ-ESCOLAS

Investimento Total: R\$ 19,15 milhões

| Município beneficiado | Proponente | Empreendimento* | Data da Seleção | Investimento Total (R\$ milhares) | Estágio |
|-----------------------|------------|-----------------|-----------------|-----------------------------------|-------------------|
| Aracaju | Município | Tipo B | dez/10 | 1.329,29 | Ação preparatória |
| Aracaju | Município | Tipo B | dez/10 | 1.329,98 | Ação preparatória |
| Araúá | Município | Tipo C | jul/11 | 618,70 | Ação preparatória |
| Areia Branca | Município | Tipo C | jun/11 | 620,00 | Ação preparatória |
| Estância | Município | Tipo B | dez/10 | 1.234,75 | Ação preparatória |

Comunidade Cidadã - Sergipe

CRECHES E PRÉ-ESCOLAS

| Município beneficiado | Proponente | Empreendimento* | Data da Seleção | Investimento Total (R\$ milhares) | Estágio |
|--------------------------|------------|-----------------|-----------------|-----------------------------------|-------------------|
| Estância | Município | Tipo B | dez/10 | 1.221,63 | Ação preparatória |
| Itabaiana | Município | Tipo C | dez/10 | 619,91 | Ação preparatória |
| Lagarto | Município | Tipo B | dez/10 | 1.319,40 | Ação preparatória |
| Lagarto | Município | Tipo B | dez/10 | 1.320,06 | Ação preparatória |
| Lagarto | Município | Tipo C | jul/11 | 584,32 | Ação preparatória |
| Lagarto | Município | Tipo C | dez/10 | 578,67 | Ação preparatória |
| Nossa Senhora da Glória | Município | Tipo C | jun/11 | 618,74 | Ação preparatória |
| Nossa Senhora do Socorro | Município | Tipo B | mar/11 | 1.320,60 | Ação preparatória |
| Nossa Senhora do Socorro | Município | Tipo B | jul/11 | 1.320,60 | Ação preparatória |
| Nossa Senhora do Socorro | Município | Tipo B | jul/11 | 1.288,76 | Ação preparatória |
| Nossa Senhora do Socorro | Município | Tipo B | jul/11 | 1.319,70 | Ação preparatória |
| Nossa Senhora do Socorro | Município | Tipo C | jul/11 | 588,40 | Ação preparatória |
| Nossa Senhora do Socorro | Município | Tipo C | jul/11 | 588,40 | Ação preparatória |
| Umbaúba | Município | Tipo B | jun/11 | 1.330,00 | Ação preparatória |
| TOTAL | | | | 19.151,89 | - |

*Tipo A – Projeto Próprio.

*Tipo B – Projeto Padrão - atendimento de até 240 crianças.

*Tipo C – Projeto Padrão - atendimento de até 120 crianças.

Comunidade Cidadã - Sergipe

QUADRAS ESPORTIVAS NAS ESCOLAS

Investimento Total: R\$ 7,74 milhões

| Município beneficiado | Proponente | Empreendimento | Data da Seleção | Investimento Total (R\$ milhares) | Estágio |
|--------------------------|------------|----------------------|-----------------|-----------------------------------|-------------------|
| Areia Branca | Município | Construção de quadra | jun/11 | 489,99 | Ação preparatória |
| Ilha das Flores | Município | Construção de quadra | fev/11 | 490,00 | Ação preparatória |
| Itabaiana | Município | Construção de quadra | dez/10 | 489,52 | Ação preparatória |
| Itabaiana | Município | Construção de quadra | dez/10 | 488,07 | Ação preparatória |
| Itabaiana | Município | Construção de quadra | dez/10 | 488,05 | Ação preparatória |
| Itabaiana | Município | Construção de quadra | dez/10 | 488,07 | Ação preparatória |
| Itabaianinha | Município | Construção de quadra | fev/11 | 489,31 | Ação preparatória |
| Lagarto | Município | Construção de quadra | mar/11 | 489,96 | Ação preparatória |
| Laranjeiras | Município | Construção de quadra | fev/11 | 444,89 | Ação preparatória |
| Laranjeiras | Município | Construção de quadra | fev/11 | 467,30 | Ação preparatória |
| Laranjeiras | Município | Construção de quadra | fev/11 | 467,41 | Ação preparatória |
| Nossa Senhora do Socorro | Município | Construção de quadra | mar/11 | 488,69 | Ação preparatória |
| Tobias Barreto | Município | Construção de quadra | fev/11 | 489,09 | Ação preparatória |
| Tobias Barreto | Município | Construção de quadra | fev/11 | 489,09 | Ação preparatória |

Comunidade Cidadã - Sergipe

QUADRAS ESPORTIVAS NAS ESCOLAS

| Município beneficiado | Proponente | Empreendimento | Data da Seleção | Investimento Total (R\$ milhares) | Estágio |
|-----------------------|------------|----------------------|-----------------|-----------------------------------|-------------------|
| Tobias Barreto | Município | Construção de quadra | fev/11 | 489,09 | Ação preparatória |
| Umbaúba | Município | Construção de quadra | jun/11 | 488,57 | Ação preparatória |
| TOTAL | | | | 7.737,11 | - |

PRAÇAS DOS ESPORTES E DA CULTURA

Investimento Total: R\$ 9,56 milhões

| Município beneficiado | Proponente | Empreendimento | Data da Seleção | Investimento Total (R\$ milhares) | Estágio |
|--------------------------|------------|----------------------------|-----------------|-----------------------------------|----------------|
| Aracaju | Município | Modelo 3.000m ² | dez/10 | 2.020,00 | Em contratação |
| Aracaju | Município | Modelo 7.000m ² | dez/10 | 3.500,00 | Em contratação |
| Estância | Município | Modelo 3.000m ² | dez/10 | 2.020,00 | Em contratação |
| Nossa Senhora do Socorro | Município | Modelo 3.000m ² | dez/10 | 2.020,00 | Em contratação |
| TOTAL | | | | 9.560,00 | - |

Eixo
MINHA CASA,
MINHA VIDA



Minha Casa, Minha Vida - Sergipe

Investimento em R\$ milhões

| Tipo | 2011 a 2014 | Pós 2014 |
|--|---------------|--------------|
| Minha Casa, Minha Vida | 45,37 | - |
| Financiamento SBPE | 613,95 | - |
| Urbanização de Assentamentos Precários* | 141,07 | 50,58 |
| TOTAL | 800,39 | 50,58 |

*Valores estimados para distribuição 2011 a 2014 e pós 2014.

Investimento em R\$ milhões

| Tipo | 2011 a 2014 | Estágio |
|-------------------------------|-------------|-----------|
| Minha Casa, Minha Vida | 45,37 | Concluído |
| Financiamento SBPE | 613,95 | Concluído |

URBANIZAÇÃO DE ASSENTAMENTOS PRECÁRIOS

Investimento Total: R\$ 248,46 milhões (inclui 2007 a 2010)

| Município beneficiado | Proponente | Empreendimento | Data da Seleção | Investimento Total (R\$ milhares)* | Estágio |
|-----------------------|--------------------------------|--|-----------------|------------------------------------|-------------------|
| Aquidabã | Estado | Provisão Habitacional - Aquidabã I | jan/08 | 678,85 | Ação preparatória |
| Aracaju | Sociedade Sergipana Monte Sião | Assistência Técnica | nov/10 | 69,64 | Em contratação |
| Aracaju | Estado | Elaboração de Plano Local de Habitação | jan/08 | 860,54 | Ação preparatória |
| Aracaju | Município | Elaboração de Plano Local de Habitação | set/07 | 63,07 | Em execução |

Minha Casa, Minha Vida - Sergipe

URBANIZAÇÃO DE ASSENTAMENTOS PRECÁRIOS

| Município beneficiado | Proponente | Empreendimento | Data da Seleção | Investimento Total (R\$ milhares)* | Estágio |
|--------------------------|---|---|-----------------|------------------------------------|-------------------|
| Aracaju | Central de Movimentos Populares Brasil - Secção Sergipe | Produção de unidades habitacionais para famílias de baixa renda | abr/09 | 4.498,94 | Ação preparatória |
| Aracaju | Estado | Urbanização - Invasão da Avenida Euclides Figueiredo | dez/09 | 20.880,00 | Em obras |
| Aracaju | Município | Urbanização - Bairro Santa Maria | out/07 | 20.400,00 | Em obras |
| Aracaju | Município | Urbanização - Morro do Avião** | nov/10 | 9.768,73 | Em contratação |
| Aracaju | Município | Urbanização - Santa Maria | ago/07 | 16.743,29 | Em obras |
| Aracaju | Município | Urbanização - Santa Maria - 2ª etapa | ago/07 | 31.160,12 | Em obras |
| Aracaju | Município | Urbanização - Comunidade Ponta da Asa | jan/08 | 4.671,50 | Em obras |
| Aracaju | Município | Urbanização - Loteamento Lamarão | nov/09 | 17.919,53 | Em obras |
| Barra dos Coqueiros | Município | Elaboração de Plano Local de Habitação | set/07 | 30,89 | Em execução |
| Barra dos Coqueiros | Estado | Provisão Habitacional - Invasão do Guaxinim | set/07 | 509,51 | Em obras |
| Barra dos Coqueiros | Estado | Urbanização - Barra dos Coqueiros III | jan/08 | 2.198,27 | Em obras |
| Barra dos Coqueiros | Estado | Urbanização - Invasão do Canal do Guaxinim | dez/09 | 20.160,00 | Em obras |
| Canindé de São Francisco | Estado | Provisão Habitacional - Bairro Olaria | set/07 | 647,95 | Em obras |
| Capela | Município | Elaboração de Plano Local de Habitação | set/09 | 61,19 | Ação preparatória |
| Capela | Estado | Provisão Habitacional - Capela I | jan/08 | 682,27 | Em obras |

Minha Casa, Minha Vida - Sergipe

URBANIZAÇÃO DE ASSENTAMENTOS PRECÁRIOS

| Município beneficiado | Proponente | Empreendimento | Data da Seleção | Investimento Total (R\$ milhares)* | Estágio |
|-------------------------|------------|--|-----------------|------------------------------------|-------------------|
| Carira | Município | Elaboração de Plano Local de Habitação | set/07 | 30,86 | Ação preparatória |
| Cedro de São João | Município | Elaboração de Plano Local de Habitação | set/09 | 30,59 | Ação preparatória |
| Estância | Município | Elaboração de Plano Local de Habitação | set/09 | 66,15 | Em execução |
| Estância | Município | Provisão Habitacional - Bairro Bonfim | set/07 | 867,42 | Em obras |
| Itabaiana | Município | Elaboração de Plano Local de Habitação | nov/10 | 83,18 | Ação preparatória |
| Itabaiana | Estado | Provisão Habitacional - Itabaiana II | jan/08 | 555,03 | Em obras |
| Itabaiana | Município | Urbanização - Conjuntos Maria do Carmo I e II e Maria do Espírito Santo | set/07 | 2.123,40 | Em obras |
| Itabaianinha | Município | Elaboração de Plano Local de Habitação | set/09 | 61,19 | Ação preparatória |
| Itaporanga D'ajuda | Estado | Provisão Habitacional - Itaporanga | jan/08 | 713,49 | Em obras |
| Lagarto | Município | Elaboração de Plano Local de Habitação | jan/08 | 62,92 | Em execução |
| Lagarto | Município | Elaboração de estudos e projetos para urbanização - Bairro Jardim Campo Novo | nov/10 | 1.023,75 | Ação preparatória |
| Laranjeiras | Município | Elaboração de Plano Local de Habitação | nov/10 | 86,56 | Ação preparatória |
| Maruim | Município | Elaboração de Plano Local de Habitação | set/07 | 30,86 | Em execução |
| Moita Bonita | Estado | Provisão Habitacional - Sede do município | jan/08 | 805,20 | Em obras |
| Monte Alegre de Sergipe | Estado | Provisão Habitacional - Monte Alegre I | jan/08 | 749,40 | Ação preparatória |

Minha Casa, Minha Vida - Sergipe

URBANIZAÇÃO DE ASSENTAMENTOS PRECÁRIOS

| Município beneficiado | Proponente | Empreendimento | Data da Seleção | Investimento Total (R\$ milhares)* | Estágio |
|--------------------------|--|---|-----------------|------------------------------------|-------------------|
| Neópolis | Município | Elaboração de Plano Local de Habitação | nov/10 | 51,24 | Ação preparatória |
| Nossa Senhora da Glória | Município | Elaboração de Plano Local de Habitação | set/09 | 61,19 | Ação preparatória |
| Nossa Senhora da Glória | Estado | Provisão Habitacional - Nossa Senhora da Glória | jan/08 | 508,51 | Ação preparatória |
| Nossa Senhora da Glória | Estado | Provisão Habitacional - Conjuntos Lagoa Bonita e Mandacaru | set/07 | 530,39 | Em obras |
| Nossa Senhora das Dores | Município | Assistência Técnica - Núcleo Habitacional Deputado Jorge Alberto e Lealdo Costa | set/07 | 20,56 | Ação preparatória |
| Nossa Senhora das Dores | Município | Elaboração de Plano Local de Habitação | set/07 | 46,30 | Ação preparatória |
| Nossa Senhora das Dores | Associação de Desenvolvimento Social e Combate à Pobreza do Nordeste | Produção de unidades habitacionais para famílias de baixa renda | mar/10 | 931,85 | Em obras |
| Nossa Senhora das Dores | Município | Provisão Habitacional - Sede do município | jan/08 | 522,63 | Em obras |
| Nossa Senhora de Lourdes | Estado | Provisão Habitacional - Sede do município | jan/08 | 480,17 | Em obras |
| Nossa Senhora do Socorro | Município | Elaboração de Plano Local de Habitação | set/09 | 67,57 | Em execução |
| Nossa Senhora do Socorro | Estado | Urbanização - Invasão do Rio do Sal, Conjunto Marcos Freire I | dez/09 | 21.600,00 | Em obras |
| Nossa Senhora do Socorro | Município | Urbanização - Loteamento Palmares | nov/09 | 3.621,45 | Ação preparatória |
| Nossa Senhora do Socorro | Município | Urbanização - Conjunto Marcos Freire II | set/07 | 8.041,34 | Ação preparatória |

Minha Casa, Minha Vida - Sergipe

URBANIZAÇÃO DE ASSENTAMENTOS PRECÁRIOS

| Município beneficiado | Proponente | Empreendimento | Data da Seleção | Investimento Total (R\$ milhares)* | Estágio |
|--------------------------|------------|--|-----------------|------------------------------------|-------------------|
| Nossa Senhora do Socorro | Município | Urbanização - Loteamento Novo Horizonte | dez/09 | 21.600,00 | Ação preparatória |
| Nossa Senhora do Socorro | Município | Elaboração de estudos e projetos para urbanização - assentamento Piabetá | nov/10 | 780,00 | Ação preparatória |
| Pedrinhas | Município | Urbanização - Quim** | dez/10 | 1.230,00 | Ação preparatória |
| Poço Redondo | Município | Assistência Técnica - Sede do município | jan/08 | 41,19 | Ação preparatória |
| Poço Redondo | Município | Elaboração de Plano Local de Habitação | set/07 | 65,99 | Ação preparatória |
| Poço Redondo | Estado | Provisão Habitacional - Bairro Lídia Souza | set/07 | 531,84 | Em obras |
| Poço Verde | Município | Elaboração de Plano Local de Habitação | nov/10 | 81,66 | Ação preparatória |
| Poço Verde | Estado | Provisão Habitacional - Poço Verde I | jan/08 | 789,11 | Ação preparatória |
| Porto da Folha | Estado | Provisão Habitacional - Bairro Matadouro | set/07 | 515,17 | Em obras |
| Propriá | Município | Elaboração de Plano Local de Habitação | nov/10 | 81,68 | Ação preparatória |
| Propriá | Estado | Provisão Habitacional - Bairro Matadouro | set/07 | 615,04 | Ação preparatória |
| Ribeirópolis | Município | Elaboração de Plano Local de Habitação | set/07 | 30,86 | Em execução |
| Santa Rosa de Lima | Município | Elaboração de Plano Local de Habitação | set/09 | 30,59 | Em execução |
| Santa Rosa de Lima | Município | Provisão Habitacional - Matança | jan/08 | 437,50 | Ação preparatória |

Minha Casa, Minha Vida - Sergipe

URBANIZAÇÃO DE ASSENTAMENTOS PRECÁRIOS

| Município beneficiado | Proponente | Empreendimento | Data da Seleção | Investimento Total (R\$ milhares)* | Estágio |
|--------------------------|--------------------------------|--|-----------------|------------------------------------|-------------------|
| Santana do São Francisco | Município | Elaboração de Plano Local de Habitação | set/09 | 30,59 | Ação preparatória |
| Santo Amaro das Brotas | Município | Elaboração de Plano Local de Habitação | set/07 | 25,71 | Ação preparatória |
| São Cristóvão | Sociedade Sergipana Monte Sião | Assistência Técnica | nov/10 | 69,64 | Em contratação |
| São Cristóvão | Estado | Provisão Habitacional - Invasão Maria do Carmo | set/07 | 863,80 | Ação preparatória |
| Simão Dias | Município | Provisão Habitacional - Conjunto Residencial Belita Valadares | set/07 | 658,47 | Ação preparatória |
| Tobias Barreto | Município | Elaboração de Plano Local de Habitação | nov/10 | 81,66 | Ação preparatória |
| Tomar do Geru | Município | Elaboração de Plano Local de Habitação | set/07 | 30,86 | Em execução |
| Umbaúba | Município | Elaboração de Plano Local de Habitação | set/09 | 61,19 | Ação preparatória |
| Municípios do estado | - | Provisão Habitacional Conjugada na área de Urbanização de Assentamentos Precários - SE | - | 24.026,00 | Em contratação |
| TOTAL | | | | 248.456,04 | - |

*Inclui investimento 2007 a 2010.

**Não inclui o valor da provisão habitacional conjugada, que foi considerado em item específico deste quadro

**Eixo
ÁGUA E LUZ
PARA TODOS**



Água e Luz para Todos - Sergipe

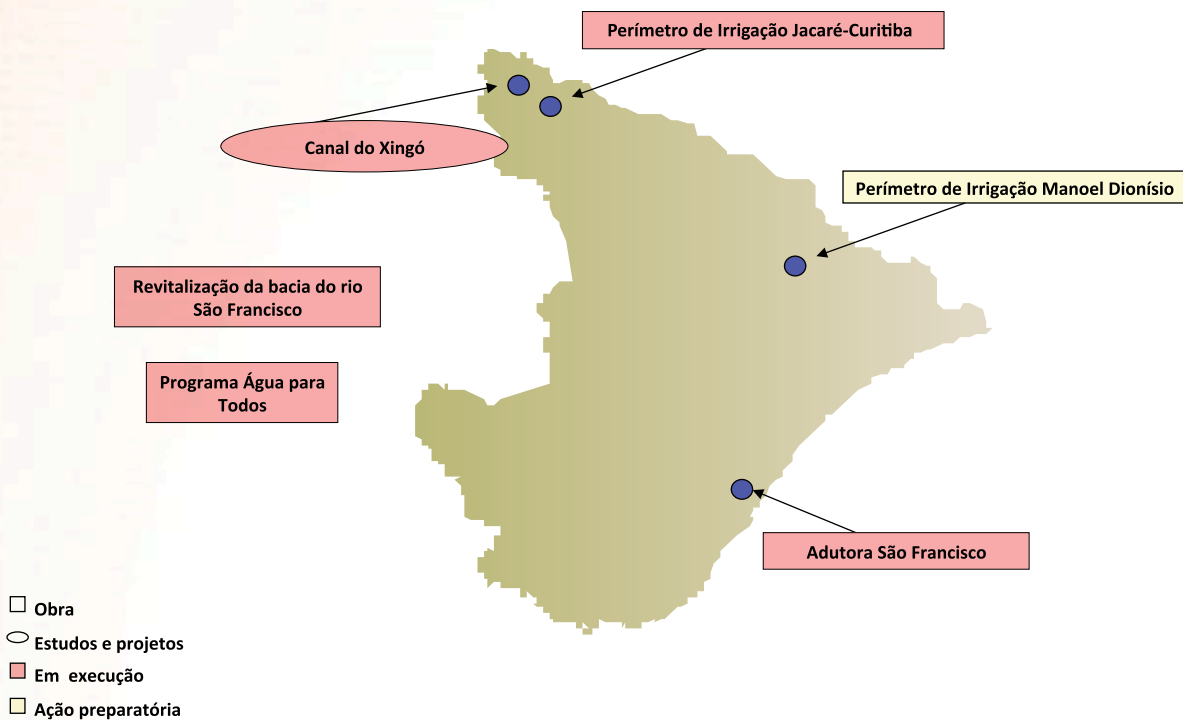

Água e Luz para Todos - Sergipe

Investimento em R\$ milhões

| Eixo | Empreendimentos exclusivos | | Empreendimentos de caráter regional | |
|-------------------------------|----------------------------|--------------|-------------------------------------|----------|
| | 2011 a 2014 | Pós 2014 | 2011 a 2014 | Pós 2014 |
| Luz para Todos | 94,53 | - | - | - |
| Recursos Hídricos | 188,57 | - | 363,83 | - |
| Água em áreas urbanas* | 99,39 | 58,87 | - | - |
| TOTAL | 382,49 | 58,87 | 363,83 | - |

* Valores estimados para distribuição 2011 a 2014 e pós 2014.

Investimento em R\$ milhões

| Tipo | 2011 a 2014 | Estágio |
|-----------------------|-------------|-----------|
| Luz para Todos | 47,98 | Em obras |
| Luz para Todos | 46,55 | Concluído |

RECURSOS HÍDRICOS

Investimento Total: R\$ 552,40 milhões

EMPREENDIMENTO EXCLUSIVOS

| Tipo | Subtipo | Empreendimento | Investimento 2011 a 2014 (R\$ milhões) | Investimento Após 2014 (R\$ milhões) | Estágio |
|-------------------|---------------------------------|--|--|--------------------------------------|-------------|
| Recursos Hídricos | Água para Todos | Programa Água para Todos - Sistemas de Simplificados Abastecimento de Água | 1,47 | - | Em obras |
| Recursos Hídricos | Infraestrutura de Abastecimento | Adução São Francisco | 20,92 | - | Em obras |
| Recursos Hídricos | Irrigação | Canal do Xingó - projetos | 14,50 | - | Em execução |
| Recursos Hídricos | Irrigação | Perímetro de Irrigação Jacaré-Curituba | - | - | Em obras |

Água e Luz para Todos - Sergipe

EMPREENDIMENTO EXCLUSIVOS

| Tipo | Subtipo | Empreendimento | Investimento 2011 a 2014 (R\$ milhões) | Investimento Após 2014 (R\$ milhões) | Estágio |
|-------------------|-------------------------|--|--|--------------------------------------|-------------------|
| Recursos Hídricos | Irrigação | Perímetro de Irrigação Manoel Dionísio | 88,89 | - | Ação preparatória |
| Recursos Hídricos | Revitalização de Bacias | Sistemas de Esgotamento Sanitário - Concluídos | 0,05 | - | Concluído |
| Recursos Hídricos | Revitalização de Bacias | Sistemas de Esgotamento Sanitário | 57,01 | - | Ação preparatória |
| Recursos Hídricos | Revitalização de Bacias | Recuperação e Controle de Processos Erosivos | 5,34 | - | Em obras |
| Recursos Hídricos | Revitalização de Bacias | Sistemas Públicos de Coleta, Tratamento e Destinação Final de Resíduos Sólidos | 0,39 | - | Ação preparatória |
| TOTAL | | | 188,57 | - | - |

EMPREENDIMENTO REGIONAIS

| Tipo | Subtipo | Empreendimento | UF | Investimento 2011 a 2014 (R\$ milhões) | Investimento Após 2014 (R\$ milhões) | Estágio |
|-------------------|-------------------------|---|----------------------|--|--------------------------------------|-------------------|
| Recursos Hídricos | Integração de Bacias | Eixo Sul do São Francisco - Estudos | BA SE | 12,00 | - | Ação preparatória |
| Recursos Hídricos | Revitalização de Bacias | Ligações Intradomiciliares de Esgotos Sanitários e Módulos Sanitários Domiciliares nas bacias dos rios São Francisco e Parnaíba | AL BA MA MG PE PI SE | 339,48 | - | Ação preparatória |
| Recursos Hídricos | Revitalização de Bacias | Recuperação e Controle de Processos Erosivos - Diagnóstico da bacia do rio São Francisco | AL BA MG PE SE | 12,35 | - | Ação preparatória |
| TOTAL | | | | 363,83 | - | - |

Água e Luz para Todos - Sergipe

ÁGUA EM ÁREAS URBANAS (MINISTÉRIO DAS CIDADES)

Investimento Total: R\$ 216,66 milhões (inclui 2007 a 2010)

| Município beneficiado | Proponente | Empreendimento | Data da Seleção | Investimento Total (R\$ milhares)* | Estágio |
|-----------------------|------------|---|-----------------|------------------------------------|-----------|
| Aracaju | Estado | Ampliação do SAA - construção da adutora e da ETA da barragem do rio Poxim | jan/08 | 115.000,00 | Em obras |
| Aracaju | Estado | Ampliação do SAA - construção da barragem do rio Poxim | jul/07 | 86.111,59 | Em obras |
| Estância | Município | Ampliação do SAA dos conjuntos Santo Antônio, Paulo Amaral e Bairro Candeal - poços tubulares, adutoras, ETA compactas, elevatórias e reservatórios | ago/07 | 1.118,56 | Em obras |
| Estância | Município | Ampliação do SAA na sede municipal - substituição de redes | ago/07 | 1.684,59 | Em obras |
| Itabaiana | Estado | Ampliação do SAA na sede municipal - reservatório, adutora, estação elevatória e rede de distribuição | dez/07 | 7.146,82 | Em obras |
| Lagarto | Estado | Implantação do SAA do setor R-2 e subsistemas Estancinhas, Urubu Grande e Mariquita - captação, adução, reservação e rede de distribuição | ago/07 | 5.594,99 | Concluído |
| TOTAL | | | | 216.656,55 | - |

*Inclui valores 2007 a 2010.

Água e Luz para Todos - Sergipe

ÁGUA EM ÁREAS URBANAS (FUNASA)

Investimento Total: R\$ 33,72 milhões (inclui 2007 a 2010)

| Município beneficiado | Proponente | Tipo | Data da Seleção | Investimento Total (R\$ milhares)* | Estágio |
|-----------------------|------------|---------------------------|-----------------|------------------------------------|-------------------|
| Aquidabã | Estado | Abastecimento de água | nov/07 | 650,00 | Ação preparatória |
| Brejo Grande | Estado | Abastecimento de água | nov/07 | 500,00 | Ação preparatória |
| Brejo Grande | Município | Água em áreas quilombolas | ago/09 | 1.350,00 | Ação preparatória |
| Canhoba | Estado | Abastecimento de água | nov/07 | 350,00 | Ação preparatória |
| Capela | Município | Abastecimento de água | nov/07 | 1.207,50 | Ação preparatória |
| Cristinápolis | Estado | Abastecimento de água | nov/07 | 850,00 | Ação preparatória |
| Cumbe | Estado | Abastecimento de água | nov/07 | 350,00 | Ação preparatória |
| Gararu | Estado | Abastecimento de água | nov/07 | 350,00 | Ação preparatória |
| Gararu | Município | Água em áreas rurais | ago/09 | 823,28 | Ação preparatória |
| General Maynard | Estado | Abastecimento de água | nov/07 | 350,00 | Ação preparatória |
| Itabaiana | Município | Água na escola | dez/10 | 21,01 | Ação preparatória |
| Itabaianinha | Município | Água na escola | dez/10 | 141,38 | Ação preparatória |
| Itabaianinha | Município | Abastecimento de água | set/09 | 2.500,00 | Ação preparatória |
| Itabi | Estado | Abastecimento de água | nov/07 | 350,00 | Ação preparatória |
| Japaratuba | Estado | Abastecimento de água | nov/07 | 500,00 | Ação preparatória |

Água e Luz para Todos - Sergipe

ÁGUA EM ÁREAS URBANAS (FUNASA)

| Município beneficiado | Proponente | Tipo | Data da Seleção | Investimento Total (R\$ milhares)* | Estágio |
|--------------------------|------------|---------------------------|-----------------|------------------------------------|-------------------|
| Japoatã | Município | Água em áreas quilombolas | ago/09 | 525,77 | Ação preparatória |
| Japoatã | Município | Abastecimento de água | nov/07 | 143,94 | Em obras |
| Japoatã | Município | Abastecimento de água | nov/07 | 349,39 | Ação preparatória |
| Laranjeiras | Estado | Abastecimento de água | nov/07 | 1.850,00 | Ação preparatória |
| Malhada dos Bois | Estado | Abastecimento de água | nov/07 | 350,00 | Ação preparatória |
| Monte Alegre de Sergipe | Estado | Abastecimento de água | nov/07 | 500,00 | Ação preparatória |
| Monte Alegre de Sergipe | Município | Água em áreas rurais | ago/09 | 823,28 | Ação preparatória |
| Monte Alegre de Sergipe | Município | Água em áreas rurais | ago/09 | 823,28 | Ação preparatória |
| Muribeca | Estado | Abastecimento de água | nov/07 | 350,00 | Ação preparatória |
| Neópolis | Estado | Abastecimento de água | nov/07 | 800,00 | Ação preparatória |
| Nossa Senhora da Glória | Município | Água em áreas rurais | ago/09 | 824,00 | Em contratação |
| Nossa Senhora das Dores | Município | Abastecimento de água | set/09 | 3.000,00 | Ação preparatória |
| Nossa Senhora de Lourdes | Estado | Abastecimento de água | nov/07 | 350,00 | Ação preparatória |
| Pirambu | Estado | Abastecimento de água | nov/07 | 400,00 | Ação preparatória |
| Poço Redondo | Estado | Abastecimento de água | nov/07 | 484,26 | Ação preparatória |
| Poço Redondo | Funasa | Água em áreas rurais | nov/07 | 179,63 | Concluído |
| Poço Redondo | Município | Água em áreas quilombolas | ago/09 | 2.017,95 | Ação preparatória |
| Poço Redondo | Município | Água na escola | nov/07 | 47,40 | Ação preparatória |

Água e Luz para Todos - Sergipe

ÁGUA EM ÁREAS URBANAS (FUNASA)

| Município beneficiado | Proponente | Tipo | Data da Seleção | Investimento Total (R\$ milhares)* | Estágio |
|--------------------------|------------|---------------------------|-----------------|------------------------------------|-------------------|
| Poço Redondo | Município | Abastecimento de água | nov/07 | 429,00 | Em obras |
| Porto da Folha | Estado | Abastecimento de água | nov/07 | 600,00 | Ação preparatória |
| Porto da Folha | Município | Água na escola | dez/10 | 80,40 | Ação preparatória |
| Porto da Folha | Município | Água em áreas quilombolas | ago/09 | 1.751,00 | Em contratação |
| Propriá | Estado | Abastecimento de água | nov/07 | 1.600,00 | Ação preparatória |
| Riachuelo | Estado | Abastecimento de água | nov/07 | 550,00 | Ação preparatória |
| Ribeirópolis | Estado | Abastecimento de água | nov/07 | 700,00 | Ação preparatória |
| Santa Luzia do Itanhy | Estado | Abastecimento de água | nov/07 | 500,00 | Ação preparatória |
| Santa Luzia do Itanhy | Município | Água em áreas quilombolas | ago/09 | 309,00 | Ação preparatória |
| Santa Luzia do Itanhy | Município | Abastecimento de água | jul/09 | 8,22 | Ação preparatória |
| Santana do São Francisco | Estado | Abastecimento de água | nov/07 | 500,00 | Ação preparatória |
| Santo Amaro das Brotas | Município | Abastecimento de água | dez/10 | 3,89 | Ação preparatória |
| São Cristóvão | Município | Abastecimento de água | jul/09 | 446,33 | Ação preparatória |
| Simão Dias | Estado | Abastecimento de água | nov/07 | 1.400,00 | Ação preparatória |
| Siriri | Município | Abastecimento de água | nov/07 | 350,00 | Em obras |
| Telha | Estado | Abastecimento de água | nov/07 | 350,00 | Ação preparatória |
| Tomar do Geru | Município | Abastecimento de água | nov/07 | 31,07 | Em obras |
| TOTAL | | | | 33.721,00 | - |

*Inclui valores 2007 a 2010.

PAC2

