

ESPÍRITO SANTO



PAC **2**

2º Balanço

Julho - Setembro 2011

Apresentação

O programa que mudou o Brasil agora está de cara nova. Mais recursos para continuar construindo a infraestrutura logística e energética e sustentar o crescimento de Norte a Sul do País. Além disso, o Programa de Aceleração do Crescimento (PAC) incorpora ainda mais ações de infraestrutura social e urbana para enfrentar os problemas das grandes cidades brasileiras. Levar o Brasil mais desenvolvido e justo para cada um dos brasileiros é um dos novos desafios do PAC 2.

Quatro anos após o lançamento do PAC, o Brasil experimenta um novo patamar de crescimento, com elevação dos investimentos públicos e privados e aumento do emprego e da renda dos brasileiros.

A participação do investimento total no Produto Interno Bruto (PIB) passou de 16,4%, em 2006, para 18,4%, em 2010. No mesmo período, a parcela dos recursos públicos no PIB destinados ao investimento, considerando os que compõem o Orçamento Geral da União (OGU) e os realizados por estatais, mais que dobrou, saltando de 1,6% para 3,3%.

O Brasil também quebrou recorde de geração de emprego. De janeiro de 2007 a junho de 2011 foram gerados 8,9 milhões de empregos formais. E nos setores diretamente afetados pelas obras do PAC, o crescimento foi muito superior à média nacional. Entre dezembro de 2006 e março de 2011, o crescimento no setor de geração de energia e no de construção de edifícios foi 1,5 e 3 vezes maior que a média nacional, respectivamente.

Esses dados revelam que o Brasil retomou, de fato, o planejamento em infraestrutura ao priorizar importantes empreendimentos há muito tempo paralisados e iniciar grandes obras estruturantes.

O PAC 2 incorpora e consolida as ações da primeira fase do programa. A segunda fase do PAC investirá R\$ 955 bilhões no período entre 2011 e 2014. Nesse período, o valor previsto para conclusão de obras totaliza R\$ 708 bilhões ou 74% do total previsto. As demais obras, 26% do total, serão concluídas após 2014 e terão, no período de 2011 a 2014, uma previsão de execução de R\$ 247 bilhões.

Nos seis primeiros meses deste ano, R\$ 86,4 bilhões já foram realizados em obras por todo o Brasil. Esse resultado revela que o PAC 2 está em andamento e com um ótimo desempenho.

No primeiro semestre de 2011, obras e contratações já foram concluídas. Esses empreendimentos totalizam quase R\$ 54 bilhões, dos quais R\$ 45 bilhões realizados entre janeiro e junho deste ano.

Os investimentos do PAC 2 estão organizados em seis diferentes eixos que compõem e organizam esta publicação: Transportes; Energia; Cidade Melhor; Comunidade Cidadã; Minha Casa, Minha Vida; e Água e Luz para Todos.

O Brasil seguirá acelerando rumo ao desenvolvimento, com obras e ações que aproximam um País melhor da vida de cada cidadão. O PAC 2 cria as condições para a construção de um Brasil mais justo, forte e sem miséria.

Neste caderno são apresentadas informações detalhadas sobre o estágio dos investimentos e ações do PAC 2 no estado do Espírito Santo.

Comitê Gestor do PAC
Novembro de 2011

Investimento - Espírito Santo

INVESTIMENTO TOTAL	R\$ 70,50 bilhões
2011 a 2014	R\$ 30,23 bilhões
Pós 2014	R\$ 40,28 bilhões

Investimento em R\$ milhões

Eixo	Empreendimentos exclusivos		Empreendimentos de caráter regional**	
	2011 a 2014	Pós 2014	2011 a 2014	Pós 2014
Transportes	2.040,21	83,16	2.520,70	-
Energia	22.195,97	39.697,70	1.737,82	87,00
Cidade Melhor*	510,78	261,34	-	-
Comunidade Cidadã	72,50	-	-	-
Minha Casa, Minha Vida*	1.006,45	85,73	-	-
Água e Luz para Todos*	142,00	63,18	-	-
TOTAL	25.967,90	40.191,11	4.258,52	87,00

* Valores estimados para distribuição 2011 a 2014 e pós 2014.

**Empreendimentos que abrangem mais de um estado.

Eixo TRANSPORTES



Transportes - Espírito Santo

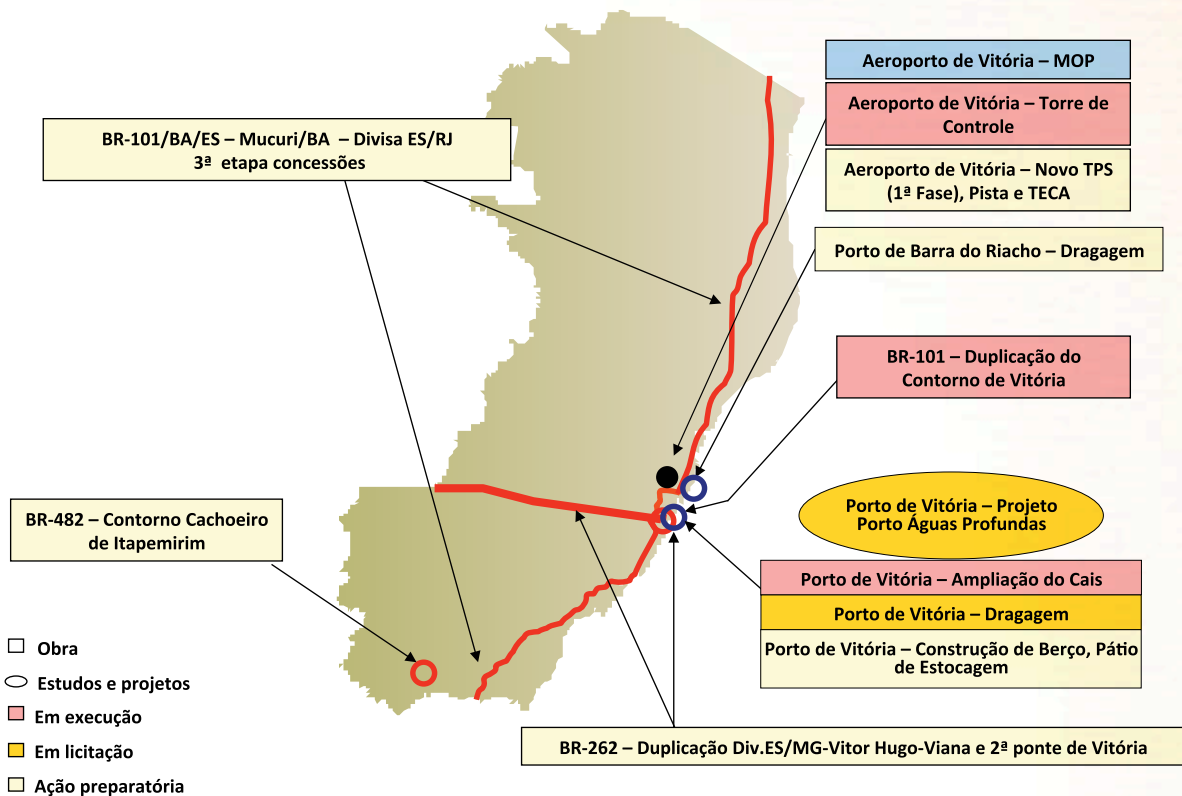

Transportes - Espírito Santo

Investimento em R\$ milhões

Tipo	Empreendimentos exclusivos		Empreendimentos de caráter regional	
	2011 a 2014	Pós 2014	2011 a 2014	Pós 2014
Rodovias*	1.208,94	35,16	2.137,40	-
Ferrovias*	-	-	-	-
Portos	441,70	48,00	383,30	-
Hidrovias	-	-	-	-
Aeroportos	383,13	-	-	-
Equipamentos para Estradas Vicinais	6,44	-	-	-
Marinha Mercante	-	-	-	-
TOTAL	2.040,21	83,16	2.520,70	-

*Valores em revisão.

EMPREENDIMENTOS EXCLUSIVOS

Tipo	Subtipo	Empreendimento	Investimento 2011 a 2014 (R\$ milhões)	Investimento Após 2014 (R\$ milhões)	Estágio
Aeroporto	Pista e Pátio	Aeroporto Vitória - Construção da Pista de Pouso e Decolagem e Pátio	189,55	-	Ação preparatória
Aeroporto	Terminal de Carga	Aeroporto Vitória - Construção do Novo Terminal de Cargas	54,75	-	Ação preparatória
Aeroporto	Terminal de Passageiros	Aeroporto Vitória - Novo Terminal de Passageiros (1ª fase)	122,60	-	Ação preparatória
Aeroporto	Terminal de Passageiros - Estrutura Modular	Aeroporto Vitória - Implantação de Módulo Operacional	5,94	-	Concluído
Aeroporto	Torre de Controle	Aeroporto Vitória - Construção da Torre de Controle e Edifício de Corpo de Bombeiros	10,29	-	Em obras
Equipamentos - Estradas Vicinais	Estradas Vicinais	Equipamentos para Recuperação de Estradas Vicinais - OGU – 1ª seleção	6,44	-	Ação preparatória
Porto	Construção, Ampliação e Recuperação de Berços, Cais	Porto de Vitória - Ampliação e Recuperação do Cais Comercial	106,90	-	Em obras

Transportes - Espírito Santo

EMPREENDIMENTOS EXCLUSIVOS

Tipo	Subtipo	Empreendimento	Investimento 2011 a 2014 (R\$ milhões)	Investimento Após 2014 (R\$ milhões)	Estágio
Porto	Dragagem e Derrocamento	Barra do Riacho - Dragagem de Aprofundamento	40,00	38,00	Ação preparatória
Porto	Dragagem e Derrocamento	Porto de Vitória - Dragagem de Aprofundamento do acesso aquaviário	104,80	-	Em licitação de obra
Porto	Estudos e Projetos	Projeto do Porto de águas profundas de Vitória/ES	20,00	-	Em licitação de projeto
Porto	Infraestrutura Portuária (Outras Ações)	Construção de berço nos dolphins do atalaia - Vitória/ES	140,00	-	Ação preparatória
Porto	Infraestrutura Portuária (Outras Ações)	Construção de pátio de estocagem para carga pesada e relocação da sede administrativa - Vitória/ES	30,00	10,00	Ação preparatória
Rodovias	Adequação	BR-262/ES - Adeq. Viana/Victor Hugo - 2ª Ponte	Em revisão	Em revisão	Ação preparatória
Rodovias	Construção	BR-482/ES - Construção e Pavimentação (Contorno de Cachoeiro do Itapemirim)	Em revisão	Em revisão	Ação preparatória
Rodovias	Controle de Velocidade	Controle de Velocidade	Em revisão	Em revisão	Em obras
Rodovias	Duplicação	BR-262/ES - Vitor Hugo - Divisa ES/MG	Em revisão	Em revisão	Ação preparatória
Rodovias	Duplicação	BR-101/ES - Duplicação do Contorno de Vitória - lote 02	Em revisão	Em revisão	Em obras
Rodovias	Estudos e Projetos Contínuos	Estudos e projetos a executar	Em revisão	Em revisão	Ação preparatória
Rodovias	Estudos e Projetos Contínuos	Estudos e projetos em execução	Em revisão	Em revisão	Em execução
Rodovias	Manutenção	Manutenção a executar	Em revisão	Em revisão	Ação preparatória
Rodovias	Manutenção	Manutenção em execução	Em revisão	Em revisão	Em obras
Rodovias	Sinalização	Sinalização a executar	Em revisão	Em revisão	Ação preparatória
Rodovias	Sinalização	Sinalização em execução	Em revisão	Em revisão	Em execução
TOTAL			2.040,21	83,16	-

Transportes - Espírito Santo

EMPREENDIMENTOS REGIONAIS

Tipo	Subtipo	Empreendimento	UF	Investimento 2011 a 2014 (R\$ milhões)	Investimento Após 2014 (R\$ milhões)	Estágio
Porto	Inteligência Logística	Implantação da Carga Inteligente e Cadeia Logística Inteligente	BA CE ES PE PR RJ RS SP	115,00	-	Ação preparatória
Porto	Inteligência Logística	Porto sem papel - fase 1	ES RJ SP	-	-	Concluído
Porto	Inteligência Logística	Porto sem papel - fase 2	AL AM AP BA CE ES MA PA PB PE PR RJ RN RS SC SP	92,00	-	Em execução
Porto	Inteligência Logística	Sistema de Controle de Tráfego Marítimo - VTMS	BA ES RJ SP	146,30	-	Ação preparatória
Porto	Inteligência Logística	Sistemas de Apoio ao Gerenciamento da Infraestrutura Portuária (18 portos)	BA CE ES PA RJ RN SP	30,00	-	Ação preparatória
Rodovias	Balanças	Balanças - lote 09	ES MG RJ	Em revisão	Em revisão	Em licitação de obra
Rodovias	Concessão	BR-101/ES/BA - Concessão - Divisa RJ/ES a Mucuri/BA	BA ES	Em revisão	Em revisão	Em licitação de obra
TOTAL				2.520,70	-	-

Eixo ENERGIA

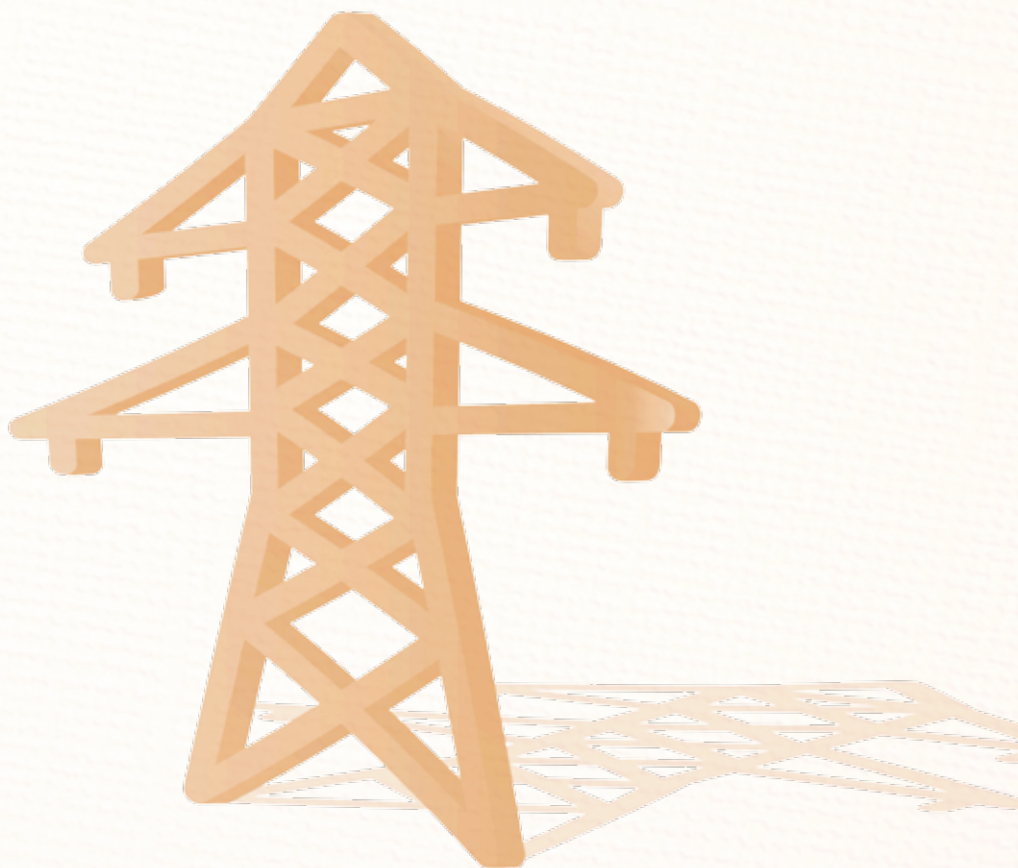

Energia - Espírito Santo

ESTUDOS GEOLÓGICOS	7
BACIAS SEDIMENTARES	1

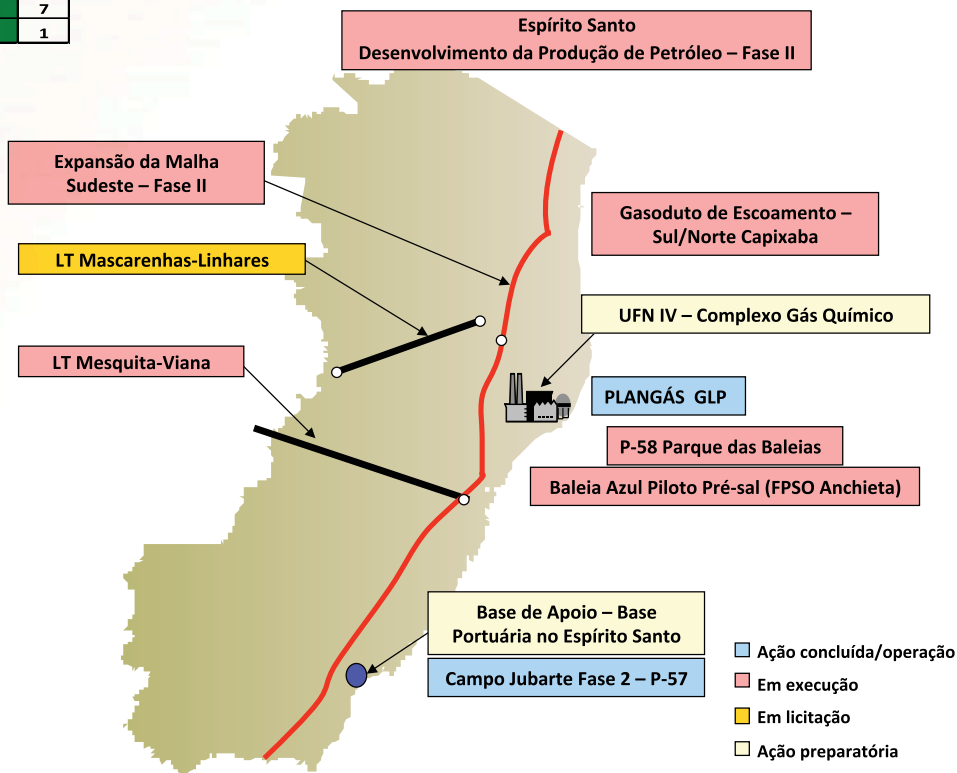

UTES - Leilões 2008	
Cacimbaes	
Cauhyra I	
Escolha	
Iconha	
Nova Venécia 2	

Energia - Espírito Santo

Investimento em R\$ milhões

Tipo	Empreendimentos exclusivos		Empreendimentos de caráter regional	
	2011 a 2014	Pós 2014	2011 a 2014	Pós 2014
Geração de Energia Elétrica	1.807,07	-	-	-
Transmissão de Energia Elétrica	52,10	-	134,71	-
Petróleo e Gás Natural	20.336,80	39.697,70	1.079,34	87,00
Combustíveis Renováveis	-	-	-	-
Geologia e Mineração - CPRM	-	-	523,77	-
TOTAL	22.195,97	39.697,70	1.737,82	87,00

EMPREENDIMENTOS EXCLUSIVOS

Tipo	Subtipo	Empreendimento	Investimento 2011 a 2014 (R\$ milhões)	Investimento Após 2014 (R\$ milhões)	Estágio
Geração de Energia Elétrica	Usina Termelétrica a Gás Natural	Cacimbaes	144,84	-	Em licitação de obra
Geração de Energia Elétrica	Usina Termelétrica a Gás Natural	Escolha	646,24	-	Em licitação de obra
Geração de Energia Elétrica	Usina Termelétrica a Óleo	Cauhyra I	296,00	-	Em licitação de obra
Geração de Energia Elétrica	Usina Termelétrica a Óleo	Iconha	368,00	-	Em licitação de obra
Geração de Energia Elétrica	Usina Termelétrica a Óleo	Nova Venécia 2	352,00	-	Em licitação de obra
Petróleo e Gás Natural	Base de Apoio	Base de Apoio - Base portuária do Esp. Santo	509,00	727,60	Ação preparatória
Petróleo e Gás Natural	Campos e Plataformas	Baleia Azul	3.003,90	-	Em obras
Petróleo e Gás Natural	Campos e Plataformas	Gasoduto de escoamento - Sul/Norte Capixaba	1.021,00	-	Em obras

Energia - Espírito Santo

EMPREENDIMENTOS EXCLUSIVOS

Tipo	Subtipo	Empreendimento	Investimento 2011 a 2014 (R\$ milhões)	Investimento Após 2014 (R\$ milhões)	Estágio
Petróleo e Gás Natural	Campos e Plataformas	Plataforma P-58 - Parque das Baleias	5.710,60	410,40	Em obras
Petróleo e Gás Natural	Campos e Plataformas	Campo Jubarte Fase 2 - Em Operação	1.460,90	-	Em operação
Petróleo e Gás Natural	Desenvolvimento da Produção	Desenvolvimento da Produção. Espírito Santo - Fase II	6.255,40	35.637,70	Em obras
Petróleo e Gás Natural	Fertilizantes	Complexo Químico UFN-4	2.376,00	2.922,00	Ação preparatória
Transmissão de Energia Elétrica	Linha de Transmissão	LT Mascarenhas – Linhares	52,10	-	Em licitação de obra
TOTAL			22.195,98	39.697,70	-

EMPREENDIMENTOS REGIONAIS

Tipo	Subtipo	Empreendimento	UF	Investimento 2011 a 2014 (R\$ milhões)	Investimento Após 2014 (R\$ milhões)	Estágio
Geologia e Mineração - CPRM	Levantamentos - Estudo	Levantamento da Geodiversidade - Ordenamento Territorial	AC AL AM AP BA CE DF ES GO MA MG MS MT PA PB PE PI PR RJ RN RO RR RS SC SE SP TO	12,00	-	Em execução
Geologia e Mineração - CPRM	Levantamentos - Estudo	Levantamentos Aerogeofísicos	ES MT PR RJ RO RS SC	188,00	-	Em execução
Geologia e Mineração - CPRM	Levantamentos - Estudo	Levantamentos Geológicos - Avaliação de Recursos Minerais	AC AL AM AP BA CE DF ES GO MA MG MS MT PA PB PE PI PR RJ RN RO RR RS SC SE SP TO	45,00	-	Em execução

Energia - Espírito Santo

EMPREENDEIMENTOS REGIONAIS

Tipo	Subtipo	Empreendimento	UF	Investimento 2011 a 2014 (R\$ milhões)	Investimento Após 2014 (R\$ milhões)	Estágio
Geologia e Mineração - CPRM	Levantamentos - Estudo	Levantamentos Geológicos - Geologia Marinha	AL AP BA CE ES MA PA PB PE PI PR RJ RS SC SE SP	129,77	-	Em execução
Geologia e Mineração - CPRM	Levantamentos - Estudo	Levantamentos Geológicos	AC AL AM AP BA CE DF ES GO MA MG MS MT PA PB PE PI PR RJ RN RO RR RS SC SE SP TO	71,00	-	Em execução
Geologia e Mineração - CPRM	Levantamentos - Estudo	Levantamentos Geoquímicos	AC AL AM AP BA CE DF ES GO MA MG MS MT PA PB PE PI PR RJ RN RO RR RS SC SE SP TO	9,00	-	Em execução
Geologia e Mineração - CPRM	Levantamentos - Estudo	Levantamentos Hidrogeológicos	AC AL AM AP BA CE DF ES GO MA MG MS MT PA PB PE PI PR RJ RN RO RR RS SC SE SP TO	69,00	-	Em execução
Petróleo e Gás Natural	Dutos e Terminais	Plangás GLP - Em Operação	ES RJ	681,00	-	Em operação
Petróleo e Gás Natural	Gás Natural	Expansão da Malha Sudeste - Fase II	ES MG RJ SP	229,00	87,00	Em obras
Petróleo e Gás Natural	Pesquisa Exploratória	Bacia Sedimentar de Santos - Pré-sal	ES RJ SP	169,34	-	Em licitação
Transmissão de Energia Elétrica	Linha de Transmissão	LT Mesquita - Viana	ES MG	134,71	-	Em obras
TOTAL				1.737,82	87,00	-

Eixo
CIDADE
MELHOR

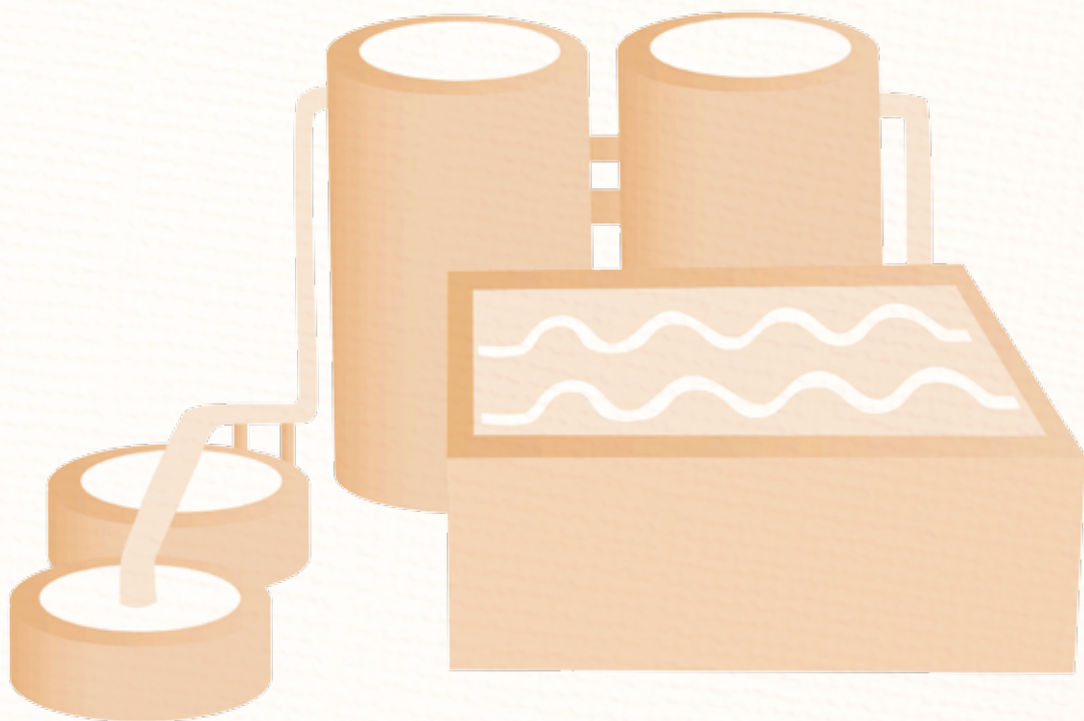

Cidade Melhor - Espírito Santo

Investimento em R\$ milhões

Tipo	2011 a 2014	Pós 2014
Saneamento*	308,69	166,64
Prevenção em Áreas de Risco*	164,73	94,70
Pavimentação	37,36	-
Mobilidade Urbana	-	-
TOTAL	510,78	261,34

*Valores estimados para distribuição 2011 a 2014 e pós 2014.

SANEAMENTO (MINISTÉRIO DAS CIDADES)

Investimento Total: R\$ 671,02 milhões (inclui 2007 a 2010)

Município beneficiado	Proponente	Empreendimento	Data da Seleção	Investimento Total (R\$ milhares)*	Estágio
Afonso Cláudio	Cesan	Implantação do SES na região urbana	fev/07	16.243,01	Em obras
Água Branca	Cesan	Elaboração de estudos e projetos de esgotamento sanitário da sede municipal	jan/08	196,18	Concluído
Aracruz	Município	Ampliação do SES na sede municipal	dez/10	10.465,87	Ação preparatória
Cachoeiro de Itapemirim	Foz de Cachoeiro	Saneamento integrado nas sedes urbanas dos distritos do município - ampliação do SAA, ampliação do SES e implantação de Pequena Central Hidrelétrica	dez/09	75.439,82	Em obras
Cariacica	Estado	Elaboração de projeto de engenharia para ampliação da ETA Vale Esperança I	nov/10	400,00	Ação preparatória

Cidade Melhor - Espírito Santo

SANEAMENTO (MINISTÉRIO DAS CIDADES)

Município beneficiado	Proponente	Empreendimento	Data da Seleção	Investimento Total (R\$ milhares)*	Estágio
Cariacica	Estado	Implantação do SES nos bairros Baixo Rio Marinho e Sotelândia	ago/07	21.562,48	Em obras
Colatina	Município	Ampliação do SES na sede municipal - ETE, estação elevatória e emissários	jan/08	8.500,00	Em obras
Colatina	Consórcio	Elaboração do Plano Regional de Saneamento Básico da Região Doce Oeste	nov/10	1.340,00	Em contratação
Colatina	Município	Implantação do SES da sede municipal - Interceptor na margem esquerdo do Rio Doce	nov/10	10.351,85	Ação preparatória
Guarapari	Cesan	Ampliação do SES nos bairros Meaipe, Enseada Azul e Nova Guarapari	set/09	21.038,74	Ação preparatória
Guarapari	Cesan	Implantação do SES em toda a região central de Guarapari	jan/08	55.693,66	Em obras
Itapemirim	Município	Ampliação do SES nos bairros Itaipava, Itaoca e Joacima	fev/07	9.000,00	Em obras
Marechal Floriano	Cesan	Implantação do SES na região urbana	fev/07	5.283,18	Em obras
Nova Venécia	Cesan	Implantação do SES no centro do município	fev/07	12.297,13	Em obras
Pancas	Cesan	Elaboração de estudos e projetos de esgotamento sanitário da sede municipal	jan/08	234,19	Concluído

Cidade Melhor - Espírito Santo

SANEAMENTO (MINISTÉRIO DAS CIDADES)

Município beneficiado	Proponente	Empreendimento	Data da Seleção	Investimento Total (R\$ milhares)*	Estágio
São José do Calçado	Cesan	Elaboração de estudos e projetos de esgotamento sanitário da sede municipal	jan/08	249,93	Concluído
Serra	Cesan	Ampliação do SES - ETE no Bairro Civit	jan/08	3.061,72	Concluído
Serra	Cesan	Ampliação do SES na sede municipal	nov/10	44.257,31	Ação preparatória
Serra	Cesan	Ampliação do SES nos bairros Jardim Limoeiro, Jardim Tropical e na sede do município	jan/08	26.973,23	Em obras
Serra	Estado	Elaboração de projeto de engenharia para ampliação da ETE Engenheiro Mário Petrochi V	nov/10	791,80	Ação preparatória
Serra	Município	Saneamento integrado e urbanização na sede municipal	jan/08	26.790,63	Em obras
Viana	Município	Elaboração do Plano Municipal de Saneamento	dez/10	342,91	Ação preparatória
Viana	Cesan	Implantação do SES na sede municipal, Santa Terezinha, Santa Agostinho, Loteamento Verona e Nova Viana	jan/08	7.571,73	Em obras
Viana	Município	Saneamento Integrado e Urbanização nos bairros Universal e Canaã	dez/10	26.345,29	Ação preparatória
Vila Pavão	Cesan	Elaboração de estudos e projetos do SES de São Roque do Canaã	jan/08	227,86	Concluído

Cidade Melhor - Espírito Santo

SANEAMENTO (MINISTÉRIO DAS CIDADES)

Município beneficiado	Proponente	Empreendimento	Data da Seleção	Investimento Total (R\$ milhares)*	Estágio
Vila Velha	Cesan	Ampliação do SES dos bairros Araçás e Praia da Costa	jan/08	38.353,04	Em obras
Vila Velha	Estado	Ampliação do SES e interligação ao Sistema Araçás	ago/07	28.971,23	Concluído
Vila Velha	Cesan	Ampliação do SES nos bairros Balneários de Barra do Jucu, Morada do Sol, Interlagos e Ponta da Fruta	set/09	20.553,50	Ação preparatória
Vila Velha	Cesan	Desenvolvimento Institucional - programa de redução de perdas, desenvolvimento operacional e comercial	jan/10	64.474,18	Em execução
Vila Velha	Município	Saneamento integrado e urbanização na região denominada Grande Terra Vermelha, incluindo implantação de equipamentos sociais	fev/07	496,67	Em obras
Vila Velha	Município	Saneamento integrado e urbanização na região denominada Grande Terra Vermelha, incluindo implantação de equipamentos sociais	fev/07	7.381,23	Em obras
Vila Velha	Município	Saneamento integrado e urbanização na região denominada Grande Terra Vermelha, incluindo implantação de equipamentos sociais	fev/07	42.222,98	Em obras

Cidade Melhor - Espírito Santo

SANEAMENTO (MINISTÉRIO DAS CIDADES)

Município beneficiado	Proponente	Empreendimento	Data da Seleção	Investimento Total (R\$ milhares)*	Estágio
Vitória	Cesan	Desenvolvimento Institucional - implantação de cadastro geoprocessado em diversos municípios	fev/07	1.563,71	Concluído
Vitória	Município	Elaboração de projeto de saneamento integrado da Poligonal 2 - complementação	ago/07	400,48	Em execução
Vitória	Município	Elaboração de projeto executivo de drenagem nas bacias João Santos Filho e Maria de Lourdes Garcia	nov/10	305,49	Ação preparatória
Vitória	Município	Elaboração do Plano Municipal de Saneamento	nov/10	1.979,16	Ação preparatória
Vitória	Município	Elaboração do projeto executivo de drenagem na bacia Dom Bosco	nov/10	215,34	Ação preparatória
Vitória	Município	Elaboração do projeto executivo do sistema de drenagem urbana da bacia Paulino Muller	nov/10	713,51	Ação preparatória
Vitória	Município	Implantação do SES nos bairros São Pedro e Santo Antônio	jan/08	22.691,96	Em obras
Vitória	Município	Saneamento integrado e urbanização - bairros Forte São João, Cruzamento, Romão e Alto Jucutuquara - saneamento integrado em Vitória	ago/07	56.038,72	Em obras
TOTAL				671.019,71	-

*Inclui investimento 2007 a 2010.

Cidade Melhor - Espírito Santo

SANEAMENTO (FUNASA)

Investimento Total: R\$ 21,17 milhões (inclui 2007 a 2010)

Município beneficiado	Proponente	Tipo	Data da Seleção	Investimento Total (R\$ milhares)*	Estágio
Água Doce do Norte	Município	Esgotamento sanitário	nov/07	2.925,98	Em obras
Água Doce do Norte	Município	Melhorias sanitárias domiciliares	nov/07	420,00	Em obras
Água Branca	Município	Esgotamento sanitário	nov/07	773,20	Ação preparatória
Água Branca	Município	Melhorias sanitárias domiciliares	nov/07	206,20	Ação preparatória
Alegre	Município	Esgotamento sanitário	nov/07	4.381,98	Em obras
Alegre	Município	Melhorias sanitárias domiciliares	nov/07	336,69	Em obras
Aracruz	Funasa	Melhorias sanitárias domiciliares	ago/09	82,62	Em obras
Aracruz	Funasa	Melhorias sanitárias domiciliares	ago/09	22,93	Em obras
Aracruz	Funasa	Melhorias sanitárias domiciliares	mai/09	63,07	Em obras
Aracruz	Funasa	Melhorias sanitárias domiciliares	ago/09	40,51	Em obras
Aracruz	Funasa	Esgotamento sanitário	mai/09	55,74	Em obras
Aracruz	Funasa	Esgotamento sanitário	mai/09	50,91	Em obras
Aracruz	Funasa	Melhorias sanitárias domiciliares	ago/09	14,69	Em obras
Aracruz	Funasa	Melhorias sanitárias domiciliares	ago/09	32,66	Em obras
Aracruz	Funasa	Melhorias sanitárias domiciliares	mai/09	33,81	Em obras
Aracruz	Funasa	Melhorias sanitárias domiciliares	ago/09	46,29	Em obras
Aracruz	Funasa	Melhorias sanitárias domiciliares	ago/09	24,50	Em obras

Cidade Melhor - Espírito Santo

SANEAMENTO (FUNASA)

Município beneficiado	Proponente	Tipo	Data da Seleção	Investimento Total (R\$ milhares)*	Estágio
Conceição da Barra	Município	Melhorias sanitárias domiciliares	nov/07	1.143,05	Em obras
Conceição da Barra	Município	Melhorias sanitárias domiciliares	nov/08	68,50	Ação preparatória
Diversos	Estado	Projetos	ago/09	61,50	Ação preparatória
Divino de São Lourenço	Município	Esgotamento sanitário	nov/07	490,31	Ação preparatória
Divino de São Lourenço	Município	Melhorias sanitárias domiciliares	nov/07	210,17	Ação preparatória
Governador Lindenberg	Município	Melhorias sanitárias domiciliares	nov/07	106,75	Em obras
Guaçuí	Município	Esgotamento sanitário	nov/07	2.798,31	Em obras
Guaçuí	Município	Melhorias sanitárias domiciliares	nov/07	229,84	Em obras
Guarapari	Associação dos Catadores de Materiais Recicláveis de Guarapari	Resíduos sólidos	nov/10	196,15	Ação preparatória
Ibiraçu	Município	Melhorias sanitárias domiciliares	ago/09	90,09	Ação preparatória
Marilândia	Município	Melhorias sanitárias domiciliares	nov/07	26,78	Em obras
São Mateus	Município	Melhorias sanitárias domiciliares	nov/07	1.244,86	Em obras
São Roque do Canaã	Município	Esgotamento sanitário	set/09	2.474,00	Ação preparatória

Cidade Melhor - Espírito Santo

SANEAMENTO (FUNASA)

Município beneficiado	Proponente	Tipo	Data da Seleção	Investimento Total (R\$ milhares)*	Estágio
Vila Pavão	Município	Esgotamento sanitário	nov/07	842,11	Em obras
Vila Pavão	Município	Melhorias sanitárias domiciliares	nov/07	207,03	Em obras
Vila Valério	Município	Esgotamento sanitário	nov/07	972,05	Ação preparatória
Vitória	Oscip/ Associação Ateliê de Ideias	Resíduos sólidos	out/09	500,69	Ação preparatória
TOTAL				21.173,95	-

*Inclui investimento 2007 a 2010.

PREVENÇÃO EM ÁREAS DE RISCO (DRENAGEM)

Investimento Total: R\$ 256,59 milhões (inclui 2007 a 2010)

Município beneficiado	Proponente	Empreendimento	Data da Seleção	Investimento Total (R\$ milhares)*	Estágio
Cariacica	Município	Drenagem - implantação das obras de canalização do córrego Maria Preta	jan/08	5.059,45	Em obras
Cariacica	Município	Drenagem - obras de galerias e canalizações dos canais afluentes do rio Itanguá	fev/07	4.086,87	Em obras
Cariacica	Estado	Drenagem urbana sustentável na calha do rio Formate	nov/10	30.950,94	Ação preparatória

Cidade Melhor - Espírito Santo

PREVENÇÃO EM ÁREAS DE RISCO (DRENAGEM)

Município beneficiado	Proponente	Empreendimento	Data da Seleção	Investimento Total (R\$ milhares)*	Estágio
Serra	Município	Drenagem urbana sustentável na bacia do rio Jacaraípe	nov/10	7.618,34	Ação preparatória
Vila Velha	Município	Drenagem - implantação de galerias, pavimentação e construção de pontes no canal do Congo	jun/09	56.028,73	Ação preparatória
Vila Velha	Município	Drenagem urbana sustentável na bacia do canal da Costa	nov/10	10.700,00	Ação preparatória
Vila Velha	Estado	Drenagem urbana sustentável na calha do rio Marinho**	nov/10	42.397,38	Em contratação
Vitória	Município	Drenagem - escoamento da bacia de Maruípe	jun/09	70.680,92	Em obras
Vitória	Município	Drenagem - construção de galerias e interligação de redes existentes no Bairro Jardim Camburi	jun/09	29.071,78	Em obras
TOTAL				256.594,42	-

*Inclui investimento 2007 a 2010.

**Não inclui o valor da provisão habitacional conjugada, que foi considerada no quadro de investimentos de Urbanização de Assentamentos Precários.

Cidade Melhor - Espírito Santo

PREVENÇÃO EM ÁREAS DE RISCO (ENCOSTAS)

Investimento Total: R\$ 4,35 milhões (inclui 2007 a 2010)

Município beneficiado	Proponente	Empreendimento	Data da Seleção	Investimento Total (R\$ milhares)	Estágio
Cachoeiro de Itapemirim	Município	Elaboração de Plano Municipal de Redução de Riscos	nov/10	150,00	Ação preparatória
Colatina	Estado	Elaboração de Plano Municipal de Redução de Riscos	nov/10	150,00	Ação preparatória
Serra	Município	Revisão do Plano Municipal de Redução de Riscos	nov/10	180,00	Ação preparatória
Vitória	Município	Elaboração de projetos para estabilização de encostas	nov/10	1.284,20	Ação preparatória
Vitória	Município	Obras de contenção de encostas em áreas de risco em Vitória/ES	nov/10	2.331,24	Em contratação
Vitória	Município	Revisão do Plano Municipal de Redução de Riscos	nov/10	250,00	Ação preparatória
TOTAL				4.345,44	-

PAVIMENTAÇÃO

Investimento Total: R\$ 37,36 milhões

Município beneficiado	Proponente	Empreendimento	Data da Seleção	Investimento Total (R\$ milhares)	Estágio
Cariacica	Município	Pavimentação no Distrito Norte: Cariacica-sede; e Distrito sul: Itaquari	nov/10	14.944,00	Em contratação

Cidade Melhor - Espírito Santo

PAVIMENTAÇÃO

Município beneficiado	Proponente	Empreendimento	Data da Seleção	Investimento Total (R\$ milhares)	Estágio
Marataízes	Município	Pavimentação e drenagem de vias dos bairros Cidade Nova e Acaulco	dez/10	2.040,00	Em contratação
Vila Velha	Município	Pavimentação nos bairros João Goulart e Jabaeté	nov/10	20.375,28	Em contratação
TOTAL				37.359,28	-

Eixo
COMUNIDADE
CIDADÃ



Comunidade Cidadã - Espírito Santo

Investimento em R\$ milhões

Tipo	2011 a 2014
UBS - Unidade Básica de Saúde	9,47
UPA - Unidade de Pronto Atendimento	2,60
Creches e Pré-escolas	34,31
Quadras Esportivas nas Escolas	4,29
Praças dos Esportes e da Cultura	21,83
TOTAL	72,50

UBS - UNIDADE BÁSICA DE SAÚDE

Investimento Total: R\$ 9,47 milhões

Município beneficiado	Proponente	Empreendimento*	Data da Seleção	Investimento Total (R\$ milhares)**	Estágio
Cachoeiro de Itapemirim	Fundo Municipal de Saúde de Cachoeiro de Itapemirim	UBS I	dez/10	200,00	Ação preparatória
Cachoeiro de Itapemirim	Fundo Municipal de Saúde de Cachoeiro de Itapemirim	UBS I	dez/10	200,00	Ação preparatória
Colatina	Fundo Municipal de Saúde de Colatina	UBS I	dez/10	200,00	Ação preparatória
Colatina	Fundo Municipal de Saúde de Colatina	UBS I	dez/10	200,00	Ação preparatória

Comunidade Cidadã - Espírito Santo

UBS - UNIDADE BÁSICA DE SAÚDE

Município beneficiado	Proponente	Empreendimento*	Data da Seleção	Investimento Total (R\$ milhares)**	Estágio
Colatina	Fundo Municipal de Saúde de Colatina	UBS I	dez/10	200,00	Ação preparatória
Colatina	Fundo Municipal de Saúde de Colatina	UBS I	dez/10	200,00	Em contratação
Colatina	Fundo Municipal de Saúde de Colatina	UBS I	dez/10	200,00	Em contratação
Ibatiba	Município	UBS I	dez/10	200,00	Em contratação
Lúna	Município	UBS I	dez/10	200,00	Em contratação
Jaguaré	Fundo Municipal de Saúde de Jaguaré	UBS I	dez/10	200,00	Ação preparatória
Jerônimo Monteiro	Fundo Municipal de Saúde de Jerônimo Monteiro	UBS I	dez/10	200,00	Ação preparatória
Linhares	Município	UBS I	dez/10	200,00	Em contratação
Linhares	Município	UBS I	dez/10	200,00	Ação preparatória
Linhares	Município	UBS II	dez/10	400,00	Ação preparatória
Linhares	Município	UBS II	dez/10	266,67	Em contratação
Linhares	Município	UBS II	dez/10	400,00	Ação preparatória
Muniz Freire	Município	UBS I	dez/10	200,00	Ação preparatória

Comunidade Cidadã - Espírito Santo

UBS - UNIDADE BÁSICA DE SAÚDE

Município beneficiado	Proponente	Empreendimento*	Data da Seleção	Investimento Total (R\$ milhares)**	Estágio
São Mateus	Fundo Municipal de Saúde de São Mateus	UBS I	dez/10	200,00	Ação preparatória
São Mateus	Fundo Municipal de Saúde de São Mateus	UBS I	dez/10	200,00	Ação preparatória
São Mateus	Fundo Municipal de Saúde de São Mateus	UBS I	dez/10	200,00	Ação preparatória
São Mateus	Fundo Municipal de Saúde de São Mateus	UBS II	dez/10	266,67	Ação preparatória
Serra	Município	UBS II	dez/10	400,00	Ação preparatória
Serra	Município	UBS II	dez/10	400,00	Ação preparatória
Serra	Município	UBS II	dez/10	533,33	Ação preparatória
Serra	Município	UBS II	dez/10	666,67	Ação preparatória
Serra	Município	UBS II	dez/10	800,00	Ação preparatória
Vila Velha	Fundo Municipal de Saúde de Vila Velha	UBS I	dez/10	200,00	Ação preparatória
Vitória	Município	UBS II	dez/10	666,67	Ação preparatória
Vitória	Município	UBS II	dez/10	666,67	Ação preparatória
Vitória	Município	UBS II	dez/10	400,00	Ação preparatória
TOTAL				9.466,67	-

*UBS I: abriga uma Equipe de Saúde da Família.

*UBS II: abriga no mínimo duas Equipes de Saúde da Família.

**Os valores não incluem custeio.

Comunidade Cidadã - Espírito Santo

UPA - UNIDADE DE PRONTO ATENDIMENTO

Investimento Total: R\$ 2,60 milhões

Município beneficiado	Proponente	Empreendimento*	Data da Seleção	Investimento Total (R\$ milhares)**	Estágio
Vila Velha	Fundo Municipal de Saúde de Vila Velha	UPA III	dez/10	2.600,00	Ação preparatória
TOTAL				2.600,00	-

*UPA I: 5 a 8 leitos de observação. População da área de abrangência de 50 mil a 100 mil habitantes.

*UPA II: 9 a 12 leitos de observação. População da área de abrangência de 100 mil a 200 mil habitantes.

*UPA III: 13 a 20 leitos de observação. População da área de abrangência de 200 mil a 300 mil habitantes.

**Os valores não incluem custeio.

CRECHES E PRÉ-ESCOLAS

Investimento Total: R\$ 34,31 milhões

Município beneficiado	Proponente	Empreendimento*	Data da Seleção	Investimento Total (R\$ milhares)	Estágio
Afonso Cláudio	Município	Tipo B	jun/11	1.328,11	Ação preparatória
Brejetuba	Município	Tipo B	jul/11	1.281,95	Ação preparatória
Cachoeiro de Itapemirim	Município	Tipo B	dez/10	1.329,30	Ação preparatória
Cachoeiro de Itapemirim	Município	Tipo B	dez/10	1.329,27	Ação preparatória

Comunidade Cidadã - Espírito Santo

CRECHES E PRÉ-ESCOLAS

Município beneficiado	Proponente	Empreendimento*	Data da Seleção	Investimento Total (R\$ milhares)	Estágio
Cachoeiro de Itapemirim	Município	Tipo B	dez/10	1.329,30	Ação preparatória
Cariacica	Município	Tipo A	dez/10	1.234,03	Em contratação
Cariacica	Município	Tipo A	dez/10	1.390,27	Em contratação
Cariacica	Município	Tipo A	dez/10	1.177,63	Em contratação
Castelo	Município	Tipo B	jul/11	1.132,87	Ação preparatória
Colatina	Município	Tipo B	dez/10	1.200,83	Ação preparatória
Colatina	Município	Tipo B	dez/10	1.200,83	Ação preparatória
Colatina	Município	Tipo C	dez/10	618,48	Ação preparatória
Governador Lindenberg	Município	Tipo B	jun/11	1.200,83	Ação preparatória
Ibatiba	Município	Tipo B	jul/11	1.325,07	Ação preparatória
Itapemirim	Município	Tipo B	jun/11	1.304,64	Ação preparatória
Jaguaré	Município	Tipo B	jul/11	1.311,07	Ação preparatória
Laranja da Terra	Município	Tipo C	jul/11	529,48	Ação preparatória
Linhares	Município	Tipo A	dez/10	1.283,87	Em contratação

Comunidade Cidadã - Espírito Santo

CRECHES E PRÉ-ESCOLAS

Município beneficiado	Proponente	Empreendimento*	Data da Seleção	Investimento Total (R\$ milhares)	Estágio
Linhares	Município	Tipo B	dez/10	1.190,33	Em contratação
Nova Venécia	Município	Tipo C	jul/11	619,01	Ação preparatória
Vila Velha	Município	Tipo B	mar/11	1.326,93	Ação preparatória
Vila Velha	Município	Tipo C	mar/11	592,76	Ação preparatória
Vitória	Município	Tipo A	dez/10	4.758,33	Em contratação
Vitória	Município	Tipo A	dez/10	4.313,95	Em contratação
TOTAL				34.309,16	-

*Tipo A – Projeto Próprio.

*Tipo B – Projeto Padrão - atendimento de até 240 crianças.

*Tipo C – Projeto Padrão - atendimento de até 120 crianças.

QUADRAS ESPORTIVAS NAS ESCOLAS

Investimento Total: R\$ 4,29 milhões

Município beneficiado	Proponente	Empreendimento	Data da Seleção	Investimento Total (R\$ milhares)	Estágio
Boa Esperança	Município	Construção de quadra	jul/11	490,00	Ação preparatória
Cachoeiro de Itapemirim	Município	Construção de quadra	mar/11	490,00	Ação preparatória
Linhares	Município	Construção de quadra	dez/10	490,00	Ação preparatória

Comunidade Cidadã - Espírito Santo

QUADRAS ESPORTIVAS NAS ESCOLAS

Município beneficiado	Proponente	Empreendimento	Data da Seleção	Investimento Total (R\$ milhares)	Estágio
Linhães	Município	Construção de quadra	dez/10	490,00	Ação preparatória
Linhães	Município	Construção de quadra	dez/10	490,00	Ação preparatória
São Mateus	Município	Construção de quadra	dez/10	489,06	Ação preparatória
Venda Nova do Imigrante	Município	Construção de quadra	jul/11	454,23	Ação preparatória
Vila Velha	Município	Construção de quadra	mar/11	448,87	Ação preparatória
Vila Velha	Município	Construção de quadra	mar/11	448,87	Ação preparatória
TOTAL				4.291,02	-

PRAÇAS DOS ESPORTES E DA CULTURA

Investimento Total: R\$ 21,83 milhões

Município beneficiado	Proponente	Empreendimento	Data da Seleção	Investimento Total (R\$ milhares)	Estágio
Cachoeiro de Itapemirim	Município	Modelo 3.000m ²	dez/10	2.020,00	Em contratação
Cariacica	Município	Modelo 3.000m ²	dez/10	2.020,00	Em contratação
Colatina	Município	Modelo 3.000m ²	dez/10	2.020,00	Em contratação
Guarapari	Município	Modelo 3.000m ²	dez/10	2.020,00	Em contratação

Comunidade Cidadã - Espírito Santo

PRAÇAS DOS ESPORTES E DA CULTURA

Município beneficiado	Proponente	Empreendimento	Data da Seleção	Investimento Total (R\$ milhares)	Estágio
São Mateus	Município	Modelo 3.000m ²	dez/10	2.020,00	Em contratação
Serra	Município	Modelo 7.000m ²	dez/10	3.500,00	Em contratação
Viana	Município	Modelo 3.000m ²	dez/10	2.020,00	Em contratação
Vila Velha	Município	Modelo 7.000m ²	dez/10	3.500,00	Em contratação
Vitória	Município	Modelo 700m ²	dez/10	2.710,00	Em contratação
TOTAL				21.830,00	-

Eixo
MINHA CASA,
MINHA VIDA



Minha Casa, Minha Vida - Espírito Santo

Investimento em R\$ milhões

Tipo	2011 a 2014	Pós 2014
Minha Casa, Minha Vida	63,79	-
Financiamento SBPE	705,10	-
Urbanização de Assentamentos Precários*	237,55	85,73
TOTAL	1.006,45	85,73

*Valores estimados para distribuição 2011 a 2014 e pós 2014.

Investimento em R\$ milhões

Tipo	2011 a 2014	Estágio
Minha Casa, Minha Vida	63,79	Concluído
Financiamento SBPE	705,10	Concluído

URBANIZAÇÃO DE ASSENTAMENTOS PRECÁRIOS

Investimento Total: R\$ 415,50 milhões (inclui 2007 a 2010)

Município beneficiado	Proponente	Empreendimento	Data da Seleção	Investimento Total (R\$ milhares)*	Estágio
Alfredo Chaves	Município	Elaboração de Plano Local de Habitação	set/07	30,86	Em execução
Anchieta	Município	Elaboração de Plano Local de Habitação	jan/08	62,92	Em execução
Aracruz	Município	Elaboração de Plano Local de Habitação	jan/08	69,49	Em licitação de projeto
Aracruz	Município	Provisão Habitacional - Loteamento Céu Azul	jan/08	939,65	Em licitação de obra
Barra de São Francisco	Município	Elaboração de Plano Local de Habitação	set/09	61,19	Ação preparatória

Minha Casa, Minha Vida - Espírito Santo

URBANIZAÇÃO DE ASSENTAMENTOS PRECÁRIOS

Município beneficiado	Proponente	Empreendimento	Data da Seleção	Investimento Total (R\$ milhares)*	Estágio
Cachoeiro de Itapemirim	Município	Elaboração de Plano Local de Habitação	nov/10	71,35	Ação preparatória
Cachoeiro de Itapemirim	Município	Urbanização - Área 1: Rubem Braga, Village da Luz e Fé e Raça	nov/07	29.391,64	Em obras
Cariacica	Município	Elaboração de Plano Local de Habitação	set/07	101,33	Ação preparatória
Cariacica	Associação Atelie de Ideias	Produção de unidades habitacionais para famílias de baixa renda	abr/09	819,54	Ação preparatória
Cariacica	Município	Urbanização - Bairro Operário	ago/07	12.966,53	Em obras
Cariacica	Município	Urbanização - Bairro Alice Coutinho**	nov/10	7.900,79	Em contratação
Cariacica	Município	Urbanização - Bairro Nova Canaã	nov/09	4.960,39	Ação preparatória
Cariacica	Município	Urbanização - Nova Canaã	ago/07	19.356,03	Em obras
Cariacica	Município	Urbanização - Bom Pastor - etapa A	jan/08	6.384,83	Em obras
Castelo	Município	Elaboração de Plano Local de Habitação	set/09	61,19	Em execução
Castelo	Município	Provisão Habitacional - Cava Roxa e Bairro Aracuí	set/07	875,80	Em obras
Castelo	Município	Provisão Habitacional - Cava Roxa	jan/08	632,66	Em obras
Colatina	Município	Elaboração de Plano Local de Habitação	set/07	66,52	Em licitação de projeto

Minha Casa, Minha Vida - Espírito Santo

URBANIZAÇÃO DE ASSENTAMENTOS PRECÁRIOS

Município beneficiado	Proponente	Empreendimento	Data da Seleção	Investimento Total (R\$ milhares)*	Estágio
Conceição da Barra	Município	Assistência Técnica - Sede do município	set/07	20,94	Ação preparatória
Conceição da Barra	Município	Elaboração de Plano Local de Habitação	set/07	54,86	Ação preparatória
Conceição da Barra	Município	Provisão Habitacional - bairros Santo Amaro e Marcílio Dias	jan/08	581,07	Ação preparatória
Ecoporanga	Município	Elaboração de Plano Local de Habitação	nov/10	83,56	Ação preparatória
Fundão	Município	Elaboração de Plano Local de Habitação	nov/10	52,49	Ação preparatória
Governador Lindenberg	Município	Elaboração de Plano Local de Habitação	set/07	31,44	Em execução
Governador Lindenberg	Município	Provisão Habitacional - São João de Novo Brasil	jan/08	535,28	Em obras
Guarapari	Município	Elaboração de Plano Local de Habitação	jan/08	59,74	Em execução
Ibatiba	Município	Elaboração de Plano Local de Habitação	nov/10	84,63	Ação preparatória
Ibiraçu	Município	Provisão Habitacional - Loteamento Pedra Branca	jan/08	278,32	Em obras
Iconha	Município	Elaboração de Plano Local de Habitação	set/07	20,80	Em execução
Itapemirim	Município	Provisão Habitacional - Localidade de Candeus	set/07	996,69	Concluído

Minha Casa, Minha Vida - Espírito Santo

URBANIZAÇÃO DE ASSENTAMENTOS PRECÁRIOS

Município beneficiado	Proponente	Empreendimento	Data da Seleção	Investimento Total (R\$ milhares)*	Estágio
Itapemirim	Município	Provisão Habitacional - Campo Acima	jan/08	752,53	Em obras
Lúna	Município	Elaboração de Plano Local de Habitação	nov/10	84,63	Ação preparatória
Lúna	Município	Urbanização - Bairro Quilombo**	dez/10	9.636,51	Em contratação
Jaguaré	Município	Elaboração de Plano Local de Habitação	nov/10	78,04	Ação preparatória
Jaguaré	Município	Urbanização - Bairro Novo Tempo**	dez/10	6.983,19	Em contratação
João Neiva	Município	Provisão Habitacional - Loteamento Bairro de Fátima	set/07	296,92	Em licitação de obra
Linhares	Município	Elaboração de Plano Local de Habitação	set/07	62,92	Em execução
Marataízes	Município	Elaboração de Plano Local de Habitação	jan/08	67,35	Em execução
Marechal Floriano	Município	Elaboração de Plano Local de Habitação	nov/10	54,23	Ação preparatória
Muniz Freire	Município	Provisão Habitacional - Loteamento da Paz	set/07	554,41	Em licitação de obra
Nova Venécia	Município	Elaboração de Plano Local de Habitação	nov/10	86,80	Ação preparatória
Piúma	Município	Elaboração de Plano Local de Habitação	nov/10	54,23	Ação preparatória

Minha Casa, Minha Vida - Espírito Santo

URBANIZAÇÃO DE ASSENTAMENTOS PRECÁRIOS

Município beneficiado	Proponente	Empreendimento	Data da Seleção	Investimento Total (R\$ milhares)*	Estágio
Ponto Belo	Município	Elaboração de Plano Local de Habitação	set/07	30,86	Em licitação de projeto
Ponto Belo	Município	Provisão Habitacional - unidades pulverizadas	jan/08	151,35	Em obras
São Gabriel da Palha	Município	Provisão Habitacional - bairros João Colombi e Gustavo Boone	set/07	562,42	Concluído
São Mateus	Município	Elaboração de Plano Local de Habitação	nov/10	86,80	Ação preparatória
São Mateus	Município	Urbanização - Bairro Vitória	nov/10	12.848,22	Ação preparatória
Serra	Município	Elaboração de Plano Local de Habitação	set/07	118,63	Em execução
Serra	Município	Urbanização - Área de servidão de redes de energia elétrica	nov/09	20.001,80	Em licitação de obra
Serra	Município	Urbanização - Bairro Vila Nova de Colares - Córrego Laripe, outros e entorno	ago/07	14.900,10	Em obras
Serra	Município	Urbanização - Vila Nova de Colares e Feu Rosa**	nov/10	11.754,58	Ação preparatória
Serra	Município	Urbanização - Bairro Novo Horizonte - 2ª etapa	ago/07	13.220,17	Em obras
Vargem Alta	Município	Provisão Habitacional - Sede do município	set/07	654,24	Em obras
Viana	Município	Elaboração de Plano Local de Habitação	nov/10	86,80	Ação preparatória

Minha Casa, Minha Vida - Espírito Santo

URBANIZAÇÃO DE ASSENTAMENTOS PRECÁRIOS

Município beneficiado	Proponente	Empreendimento	Data da Seleção	Investimento Total (R\$ milhares)*	Estágio
Viana	Município	Urbanização - Sede do município	set/07	10.838,93	Em obras
Vila Valério	Município	Elaboração de Plano Local de Habitação	set/07	31,44	Em execução
Vila Velha	Associação Habitacional da União Nacional por Moradia Popular do Espírito Santo	Assistência Técnica	nov/10	231,38	Em contratação
Vila Velha	Município	Elaboração de Plano Local de Habitação	nov/10	99,98	Ação preparatória
Vila Velha	Município	Urbanização - Baixada do Rio Arabiri - Ilha da Conceição, Pedra dos Búzios, Ilha das Flores, 1º de Maio, Zumbi dos Palmares e Santa Rita	ago/07	30.834,64	Em obras
Vila Velha	Município	Urbanização - Dom João Batista - 2ª etapa	ago/07	8.974,19	Em obras
Vitória	Município	Provisão Habitacional - Residencial Estrelinha	jan/08	2.348,29	Em obras
Vitória	Município	Urbanização - Residencial Joana D'Arc	nov/09	8.616,83	Em licitação de obra
Vitória	Município	Urbanização - Poligonal 10 - Bairro Conquista**	nov/10	20.799,84	Ação preparatória
Vitória	Município	Urbanização - Poligonal 3 (bairros Piedade, Fonte Grande, do Moscoso e Santa Clara)**	nov/10	16.546,08	Em contratação

Minha Casa, Minha Vida - Espírito Santo

URBANIZAÇÃO DE ASSENTAMENTOS PRECÁRIOS

Município beneficiado	Proponente	Empreendimento	Data da Seleção	Investimento Total (R\$ milhares)*	Estágio
Vitória	Município	Urbanização - Poligonal 1: São Benedito, Consolação, Gurigica, da Penha, Bonfim, Itararé	nov/07	23.858,21	Em obras
Vitória	Município	Urbanização - Poligonal 1 - 1ª e 2ª etapas	ago/07	45.555,46	Em obras
Municípios do estado	-	Provisão Habitacional Conjugada nas áreas de Drenagem e Urbanização de Assentamentos Precários - ES	-	66.087,00	Em contratação
TOTAL				415.502,47	-

*Inclui investimento 2007 a 2010.

**Não inclui o valor da provisão habitacional conjugada, que foi considerado em item específico deste quadro

**Eixo
ÁGUA E LUZ
PARA TODOS**



Água e Luz para Todos - Espírito Santo

Investimento em R\$ milhões

Eixo	Empreendimentos exclusivos		Empreendimentos de caráter regional	
	2011 a 2014	Pós 2014	2011 a 2014	Pós 2014
Luz para Todos	53,70	-	-	-
Recursos Hídricos	-	-	-	-
Água em áreas urbanas*	88,30	63,18	-	-
TOTAL	142,00	63,18	-	-

*Valores estimados para distribuição 2011 a 2014 e pós 2014.

Investimento em R\$ milhões

Tipo	2011 a 2014	Estágio
Luz para Todos	9,01	Em obras
Luz para Todos	44,69	Concluído

ÁGUA EM ÁREAS URBANAS (MINISTÉRIO DAS CIDADES)

Investimento Total: R\$ 191,22 milhões (inclui 2007 a 2010)

Município beneficiado	Proponente	Empreendimento	Data da Seleção	Investimento Total (R\$ milhares)*	Estágio
Cariacica	Cesan	Ampliação do SAA no Bairro Nova Rosa da Penha	jan/08	7.911,97	Em obras
Cariacica	Cesan	Ampliação do SAA nos Bairros Valverde, Alto Laje e Itacibá	jan/08	4.026,26	Em obras
Cariacica	Estado	Ampliação do SAA do Setor Nova Rosa da Penha /Itanhenga	nov/10	7.859,67	Ação preparatória

Água e Luz para Todos - Espírito Santo

ÁGUA EM ÁREAS URBANAS (MINISTÉRIO DAS CIDADES)

Município beneficiado	Proponente	Empreendimento	Data da Seleção	Investimento Total (R\$ milhares)*	Estágio
Colatina	Município	Ampliação do SAA na sede municipal - ETA II	nov/10	1.500,00	Em licitação de obra
Colatina	Município	Implantação do SAA no Distrito Industrial de Maria Ortiz	jan/08	1.200,00	Em obras
Colatina	Município	Ampliação do SAA nos bairros Marista, Marie Ismênia, Vila Lenira, Olívio Zanotelli, Brotas, São Vicente e na sede municipal	jan/08	700,00	Em obras
Guarapari	Cesan	Ampliação do SAA - adutoras, redes de distribuição, elevatórias de água e reservatório	set/09	29.972,80	Ação preparatória
Guarapari	Cesan	Ampliação do SAA nos bairros Céu Nascente, Muquiçaba, Jardim Bela Vista, Peroção, Santa Mônica e Aeroporto	jan/08	5.197,50	Em obras
Serra	Cesan	Implantação do SAA dos balneários de Jacaraípe, Nova Almeida e Praia Grande	nov/10	59.901,16	Em contratação
Serra	Cesan	Ampliação do SAA no Bairro Laranjeiras e adjacências	jan/08	15.999,88	Em obras
Serra	Cesan	Ampliação do SAA no Bairro Laranjeiras e adjacências - redes, estação elevatória, adutora, reservatório e subestação rebaixadora de tensão	set/09	12.708,76	Ação preparatória
Serra	Cesan	Ampliação do SAA no Bairro Nova Almeida, no município de Serra, e no Bairro Praia Grande, no município de Fundão	jan/08	5.719,89	Em obras

Água e Luz para Todos - Espírito Santo

ÁGUA EM ÁREAS URBANAS (MINISTÉRIO DAS CIDADES)

Município beneficiado	Proponente	Empreendimento	Data da Seleção	Investimento Total (R\$ milhares)*	Estágio
Serra	Cesan	Ampliação SAA na sede do município - reservatório - 1ª etapa	jan/08	2.856,38	Concluído
Vitória	Cesan	Ampliação do SAA nos bairros da Zona Norte do município	set/09	11.187,01	Ação preparatória
Vitória	Cesan	Ampliação do SAA no Bairro Goiabeiras - Sistema de Reservação Vitória - adutoras, redes e reservatório	fev/07	24.475,39	Em obras
TOTAL				191.216,68	-

*Inclui valores 2007 a 2010.

ÁGUA EM ÁREAS URBANAS (FUNASA)

Investimento Total: R\$ 14,34 milhões (inclui 2007 a 2010)

Município beneficiado	Proponente	Tipo	Data da Seleção	Investimento Total (R\$ milhares)*	Estágio
Água Doce do Norte	Município	Abastecimento de água	nov/07	526,32	Em obras
Água Branca	Município	Abastecimento de água	nov/07	361,15	Ação preparatória
Alegre	Município	Abastecimento de água	nov/07	1.336,03	Em obras
Alegre	Município	Água em áreas rurais	ago/09	233,31	Ação preparatória
Aracruz	Funasa	Água em áreas indígenas	mai/09	4,78	Concluído

Água e Luz para Todos - Espírito Santo

ÁGUA EM ÁREAS URBANAS (FUNASA)

Município beneficiado	Proponente	Tipo	Data da Seleção	Investimento Total (R\$ milhares)*	Estágio
Aracruz	Funasa	Água em áreas indígenas	mai/09	366,20	Concluído
Aracruz	Funasa	Água em áreas indígenas	mai/09	4,78	Concluído
Aracruz	Funasa	Água em áreas indígenas	mai/09	97,73	Concluído
Aracruz	Funasa	Água em áreas indígenas	mai/09	2,55	Concluído
Brejetuba	Município	Abastecimento de água	nov/07	525,00	Em obras
Colatina	Município	Controle da qualidade da água	dez/10	2.225,00	Ação preparatória
Conceição da Barra	Município	Água em áreas rurais	nov/08	127,00	Ação preparatória
Conceição do Castelo	Município	Abastecimento de água	nov/07	146,57	Ação preparatória
Divino de São Lourenço	Município	Abastecimento de água	nov/07	138,52	Ação preparatória
Divino de São Lourenço	Município	Abastecimento de água	jul/09	36,73	Ação preparatória
Ecoporanga	Município	Água em áreas rurais	ago/09	661,26	Ação preparatória
Ecoporanga	Município	Água em áreas rurais	nov/08	257,95	Em obras
Ecoporanga	Município	Água em áreas rurais	nov/08	155,82	Em obras
Governador Lindenberg	Município	Água em áreas rurais	jul/10	1.382,17	Ação preparatória
Guaçuí	Município	Abastecimento de água	nov/07	1.176,14	Em obras
Ibiraçu	Município	Água em áreas quilombolas	ago/09	36,00	Ação preparatória

Água e Luz para Todos - Espírito Santo

ÁGUA EM ÁREAS URBANAS (FUNASA)

Município beneficiado	Proponente	Tipo	Data da Seleção	Investimento Total (R\$ milhares)*	Estágio
Ibiraçu	Município	Abastecimento de água	nov/07	84,98	Em obras
Ibitirama	Município	Abastecimento de água	nov/07	345,84	Em obras
Irupi	Município	Abastecimento de água	nov/07	193,58	Ação preparatória
Itaguaçu	Município	Abastecimento de água	nov/07	51,50	Em obras
João Neiva	Município	Abastecimento de água	dez/10	50,00	Ação preparatória
Muniz Freire	Município	Água em áreas rurais	ago/09	207,04	Ação preparatória
Muniz Freire	Município	Abastecimento de água	nov/07	657,04	Ação preparatória
Nova Venécia	Município	Água em áreas rurais	nov/08	127,00	Em obras
Rio Bananal	Município	Abastecimento de água	nov/07	763,62	Em obras
Santa Leopoldina	Município	Abastecimento de água	nov/07	409,50	Ação preparatória
Santa Maria de Jetibá	Município	Abastecimento de água	nov/07	633,85	Ação preparatória
São Domingos do Norte	Município	Abastecimento de água	nov/07	370,62	Em obras
São Roque do Canaã	Município	Abastecimento de água	nov/07	274,65	Em obras
Vila Pavão	Município	Abastecimento de água	nov/07	372,60	Em obras
TOTAL				14.342,82	-

*Inclui valores 2007 a 2010.

PAC2



GOVERNO FEDERAL
BRASIL
PAÍS RICO É PAÍS SEM POBREZA

A construction site for a road or highway, showing concrete slabs and metal reinforcement bars laid out on the ground.