

PAC2

2º Balanço

Julho - Setembro 2011

DISTRITO FEDERAL

Apresentação

O programa que mudou o Brasil agora está de cara nova. Mais recursos para continuar construindo a infraestrutura logística e energética e sustentar o crescimento de Norte a Sul do País. Além disso, o Programa de Aceleração do Crescimento (PAC) incorpora ainda mais ações de infraestrutura social e urbana para enfrentar os problemas das grandes cidades brasileiras. Levar o Brasil mais desenvolvido e justo para cada um dos brasileiros é um dos novos desafios do PAC 2.

Quatro anos após o lançamento do PAC, o Brasil experimenta um novo patamar de crescimento, com elevação dos investimentos públicos e privados e aumento do emprego e da renda dos brasileiros.

A participação do investimento total no Produto Interno Bruto (PIB) passou de 16,4%, em 2006, para 18,4%, em 2010. No mesmo período, a parcela dos recursos públicos no PIB destinados ao investimento, considerando os que compõem o Orçamento Geral da União (OGU) e os realizados por estatais, mais que dobrou, saltando de 1,6% para 3,3%.

O Brasil também quebrou recorde de geração de emprego. De janeiro de 2007 a junho de 2011 foram gerados 8,9 milhões de empregos formais. E nos setores diretamente afetados pelas obras do PAC, o crescimento foi muito superior à média nacional. Entre dezembro de 2006 e março de 2011, o crescimento no setor de geração de energia e no de construção de edifícios foi 1,5 e 3 vezes maior que a média nacional, respectivamente.

Esses dados revelam que o Brasil retomou, de fato, o planejamento em infraestrutura ao priorizar importantes empreendimentos há muito tempo paralisados e iniciar grandes obras estruturantes.

O PAC 2 incorpora e consolida as ações da primeira fase do programa. A segunda fase do PAC investirá R\$ 955 bilhões no período entre 2011 e 2014. Nesse período, o valor previsto para conclusão de obras totaliza R\$ 708 bilhões ou 74% do total previsto. As demais obras, 26% do total, serão concluídas após 2014 e terão, no período de 2011 a 2014, uma previsão de execução de R\$ 247 bilhões.

Nos seis primeiros meses deste ano, R\$ 86,4 bilhões já foram realizados em obras por todo o Brasil. Esse resultado revela que o PAC 2 está em andamento e com um ótimo desempenho.

No primeiro semestre de 2011, obras e contratações já foram concluídas. Esses empreendimentos totalizam quase R\$ 54 bilhões, dos quais R\$ 45 bilhões realizados entre janeiro e junho deste ano.

Os investimentos do PAC 2 estão organizados em seis diferentes eixos que compõem e organizam esta publicação: Transportes; Energia; Cidade Melhor; Comunidade Cidadã; Minha Casa, Minha Vida; e Água e Luz para Todos.

O Brasil seguirá acelerando rumo ao desenvolvimento, com obras e ações que aproximam um País melhor da vida de cada cidadão. O PAC 2 cria as condições para a construção de um Brasil mais justo, forte e sem miséria.

Neste caderno são apresentadas informações detalhadas sobre o estágio dos investimentos e ações do PAC 2 no Distrito Federal.

Comitê Gestor do PAC
Novembro de 2011

Investimento - Distrito Federal

| INVESTIMENTO TOTAL | R\$ 7,49 milhões |
|---------------------------|-------------------------|
| 2011 a 2014 | R\$ 7,24 bilhões |
| Pós 2014 | R\$ 243,46 milhões |

Investimento em R\$ milhões

| Eixo | Empreendimentos exclusivos | | Empreendimentos de caráter regional** | |
|--------------------------------|----------------------------|---------------|---------------------------------------|----------|
| | 2011 a 2014 | Pós 2014 | 2011 a 2014 | Pós 2014 |
| Transportes | 1.011,35 | - | 2.522,60 | - |
| Energia | - | - | 258,49 | - |
| Cidade Melhor* | 164,79 | 86,23 | - | - |
| Comunidade Cidadã | 28,54 | - | - | - |
| Minha Casa, Minha Vida* | 3.121,21 | 98,62 | - | - |
| Água e Luz para Todos* | 136,75 | 58,61 | - | - |
| TOTAL | 4.462,64 | 243,46 | 2.781,09 | - |

*Valores estimados para distribuição 2011 a 2014 e pós 2014.

**Empreendimentos que abrangem mais de um estado.

Eixo TRANSPORTES



Transportes - Distrito Federal

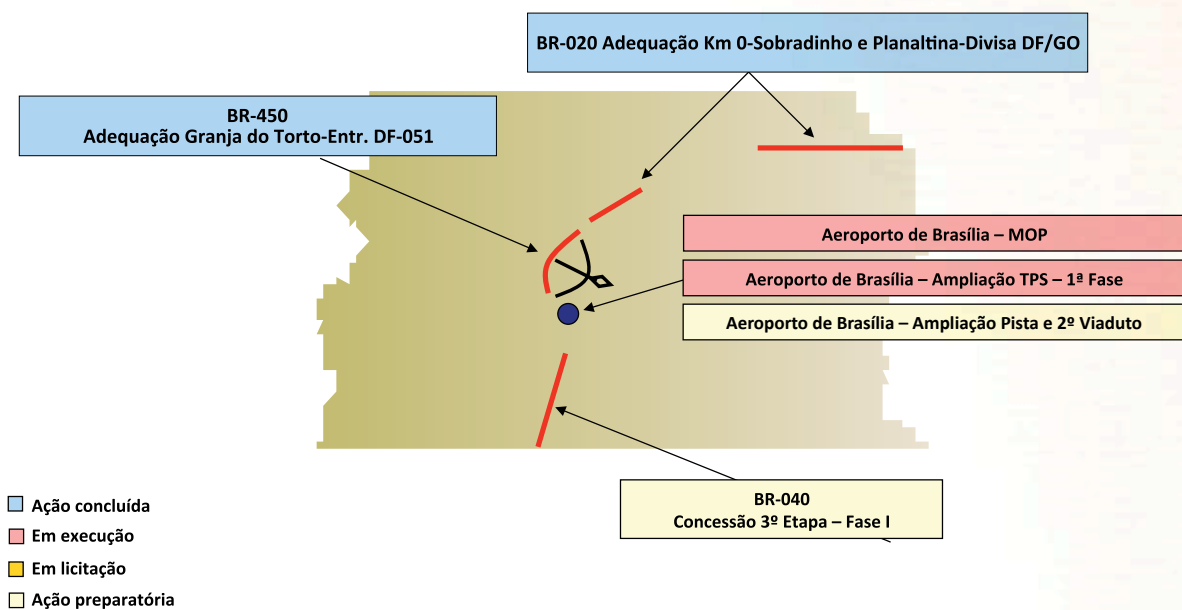

Transportes - Distrito Federal

Investimento em R\$ milhões

| Eixo | Empreendimentos exclusivos | | Empreendimentos de caráter regional | |
|--|----------------------------|----------|-------------------------------------|----------|
| | 2011 a 2014 | Pós 2014 | 2011 a 2014 | Pós 2014 |
| Rodovias* | 148,11 | - | 2.522,60 | - |
| Ferrovias* | - | - | - | - |
| Portos | - | - | - | - |
| Hidrovias | - | - | - | - |
| Aeroportos | 863,24 | - | - | - |
| Equipamentos para Estradas Vicinais | - | - | - | - |
| Marinha Mercante | - | - | - | - |
| TOTAL | 1.011,35 | - | 2.522,60 | - |

*Valores em revisão.

EMPREENDEMENTOS EXCLUSIVOS

| Tipo | Subtipo | Empreendimento | Investimento 2011 a 2014 (R\$ milhões) | Investimento Após 2014 (R\$ milhões) | Estágio |
|-----------|---|--|--|--------------------------------------|-------------------|
| Aeroporto | Pista | Aeroporto Brasília - Construção do 2º Viaduto de aeronaves, Implantação e Restauração das Pistas de Táxi | 116,24 | - | Ação preparatória |
| Aeroporto | Terminal de Passageiros | Aeroporto Brasília - Reforma do Corpo Central do Terminal de Passageiros | 4,90 | - | Em obras |
| Aeroporto | Terminal de Passageiros | Aeroporto Brasília - Reforma e Ampliação Sul do Terminal de Passageiros (1ª Fase), Ampliação do Sistema de Pátios de Aeronaves e do Sistema Viário | 737,47 | - | Ação preparatória |
| Aeroporto | Terminal de Passageiros - Estrutura Modular | Aeroporto Brasília - Implantação de Módulo Operacional | 4,63 | - | Em obras |
| Rodovias | Controle de Velocidade | Controle de Velocidade | Em revisão | Em revisão | Em obras |

Transportes - Distrito Federal

EMPREENDIMENTOS EXCLUSIVOS

| Tipo | Subtipo | Empreendimento | Investimento 2011 a 2014 (R\$ milhões) | Investimento Após 2014 (R\$ milhões) | Estágio |
|--------------|------------------------------|--|--|--------------------------------------|-------------------|
| Rodovias | Duplicação | BR-020/DF/GO - Colorado - Sobradinho - Lote 01 | Em revisão | Em revisão | Concluído |
| Rodovias | Duplicação | BR-020/DF/GO - Sobradinho - Planaltina - Lote 02 | Em revisão | Em revisão | Concluído |
| Rodovias | Duplicação | BR-450/DF - Adequação de capacidade Granja do Torto – Entr. DF-051 | Em revisão | Em revisão | Concluído |
| Rodovias | Duplicação | BR-060-DF/GO – Trecho DF: obras complementares | Em revisão | Em revisão | Ação preparatória |
| Rodovias | Estudos e Projetos Contínuos | Estudos e projetos a executar | Em revisão | Em revisão | Ação preparatória |
| Rodovias | Estudos e Projetos Contínuos | Estudos e projetos em execução | Em revisão | Em revisão | Em execução |
| Rodovias | Manutenção | Manutenção a executar | Em revisão | Em revisão | Ação preparatória |
| Rodovias | Manutenção | Manutenção em execução | Em revisão | Em revisão | Em obras |
| Rodovias | Sinalização | Sinalização a executar | Em revisão | Em revisão | Ação preparatória |
| Rodovias | Sinalização | Sinalização em execução | Em revisão | Em revisão | Em execução |
| TOTAL | | | 1.011,35 | - | - |

EMPREENDIMENTOS REGIONAIS

| Tipo | Subtipo | Empreendimento | UF | Investimento 2011 a 2014 (R\$ milhões) | Investimento Após 2014 (R\$ milhões) | Estágio |
|--------------|-----------|--|----------|--|--------------------------------------|-------------------|
| Rodovias | Concessão | 3ª etapa de concessões de rodovias federais - BR-040 - Brasília/DF – Juiz de Fora/MG | DF GO MG | Em revisão | Em revisão | Ação preparatória |
| TOTAL | | | | Em revisão | Em revisão | - |

Eixo ENERGIA

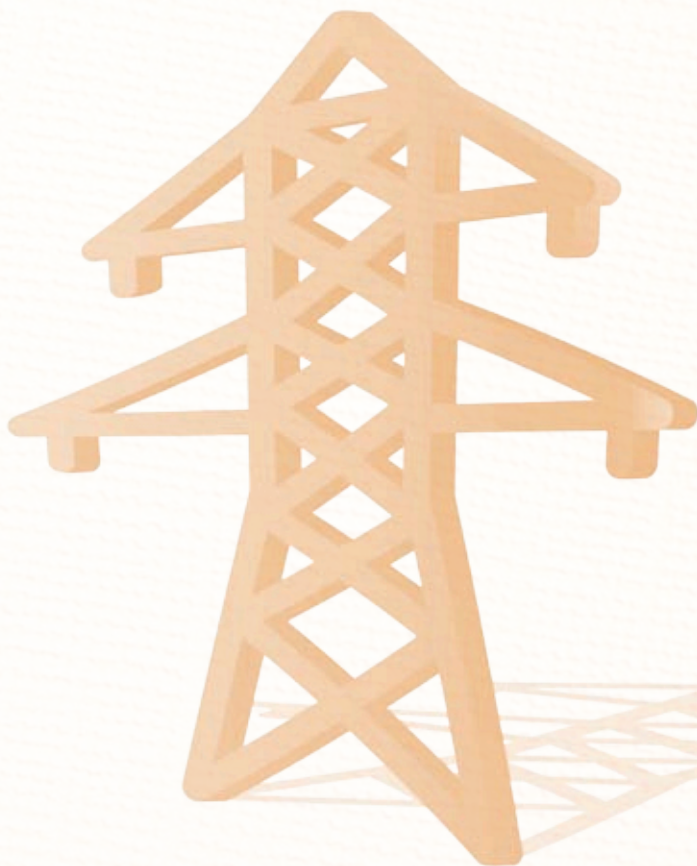

Energia - Distrito Federal

Investimento em R\$ milhões

| Eixo | Empreendimentos exclusivos | | Empreendimentos de caráter regional | |
|--|----------------------------|----------|-------------------------------------|----------|
| | 2011 a 2014 | Pós 2014 | 2011 a 2014 | Pós 2014 |
| Geração de Energia Elétrica | - | - | - | - |
| Transmissão de Energia Elétrica | - | - | - | - |
| Petróleo e Gás Natural | - | - | 3,49 | - |
| Combustíveis Renováveis | - | - | - | - |
| Geologia e Mineração - CPRM | - | - | 255,00 | - |
| TOTAL | - | - | 258,49 | - |

EMPREENDEMENTOS REGIONAIS

| Tipo | Subtipo | Empreendimento | UF | Investimento 2011 a 2014 (R\$ milhões) | Investimento Após 2014 (R\$ milhões) | Estágio |
|-----------------------------|-------------------------------|---|--|--|--------------------------------------|-------------|
| Geologia e Mineração - CPRM | Gestão da Informação - Estudo | Gestão da Informação Geológica - CIG - Centro de Informações Geocientíficas | AM BA CE DF GO MG PA PE PI RJ RN RO RS SP | 49,00 | - | Em execução |
| Geologia e Mineração - CPRM | Levantamentos - Estudo | Levantamento da Geodiversidade – Ordenamento Territorial | AC AL AM AP BA CE DF ES GO MA MG MS MT PA PB PE PI PR RJ RN RO RR RS SC SE SP TO | 12,00 | - | Em execução |
| Geologia e Mineração - CPRM | Levantamentos - Estudo | Levantamentos Geológicos - Avaliação de Recursos Minerais | AC AL AM AP BA CE DF ES GO MA MG MS MT PA PB PE PI PR RJ RN RO RR RS SC SE SP TO | 45,00 | - | Em execução |

Energia - Distrito Federal

EMPREENDEIMENTOS REGIONAIS

| Tipo | Subtipo | Empreendimento | UF | Investimento 2011 a 2014 (R\$ milhões) | Investimento Após 2014 (R\$ milhões) | Estágio |
|-----------------------------|------------------------|---|--|--|--------------------------------------|----------------------|
| Geologia e Mineração - CPRM | Levantamentos - Estudo | Levantamentos Geológicos | AC AL AM AP BA CE DF ES GO MA MG MS MT PA PB PE PI PR RJ RN RO RR RS SC SE SP TO | 71,00 | - | Em execução |
| Geologia e Mineração - CPRM | Levantamentos - Estudo | Levantamentos Geoquímicos | AC AL AM AP BA CE DF ES GO MA MG MS MT PA PB PE PI PR RJ RN RO RR RS SC SE SP TO | 9,00 | - | Em execução |
| Geologia e Mineração - CPRM | Levantamentos - Estudo | Levantamentos Hidrogeológicos | AC AL AM AP BA CE DF ES GO MA MG MS MT PA PB PE PI PR RJ RN RO RR RS SC SE SP TO | 69,00 | - | Em execução |
| Petróleo e Gás Natural | Pesquisa Exploratória | Bacia Sedimentar do São Francisco Fase II | BA DF GO MG TO | 3,49 | - | Em licitação de obra |
| TOTAL | | | | 258,49 | - | - |

**Eixo
CIDADE
MELHOR**

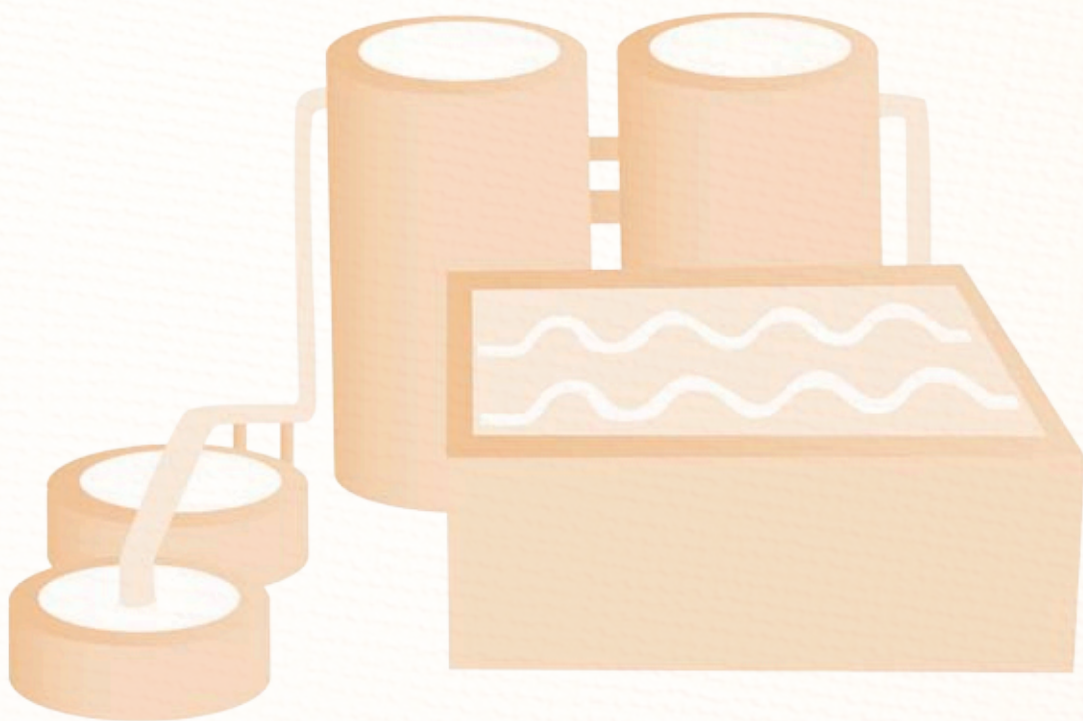

Cidade Melhor - Distrito Federal

Investimento em R\$ milhões

| Tipo | 2011 a 2014 | Pós 2014 |
|-------------------------------------|---------------|--------------|
| Saneamento* | 164,79 | 86,23 |
| Prevenção em Áreas de Risco* | - | - |
| Pavimentação | - | - |
| Mobilidade Urbana | - | - |
| TOTAL | 164,79 | 86,23 |

*Valores estimados para distribuição 2011 a 2014 e pós 2014.

SANEAMENTO (MINISTÉRIO DAS CIDADES)

Investimento Total: R\$ 332,36 milhões (inclui 2007 a 2010)

| Município beneficiado | Proponente | Empreendimento | Data da Seleção | Investimento Total (R\$ milhares)* | Estágio |
|-----------------------|------------|--|-----------------|------------------------------------|----------------------|
| Brasília | GDF | Ampliação do SES de Brasília - Setor Habitacional São Bartolomeu / Jardim Botânico | nov/10 | 21.912,12 | Ação preparatória |
| Brasília | GDF | Ampliação do SES de Brazlândia - Setor Incra 8 | nov/10 | 1.896,64 | Ação preparatória |
| Brasília | GDF | Ampliação do SES de Santa Maria - Setor Ribeirão | nov/10 | 1.749,01 | Ação preparatória |
| Brasília | GDF | Ampliação do SES de Sobradinho - Setor de Mansões e Nova Colina | nov/10 | 25.966,66 | Ação preparatória |
| Brasília | Caesb | Ampliação do SES do Lago Sul e Grande Colorado - rede coletora e elevatórias | set/09 | 41.958,23 | Em licitação de obra |
| Brasília | Caesb | Ampliação do SES em Samambaia - unidade de gerenciamento do lodo na ETE Melchior | fev/07 | 12.869,57 | Em obras |

Cidade Melhor - Distrito Federal

SANEAMENTO (MINISTÉRIO DAS CIDADES)

| Município beneficiado | Proponente | Empreendimento | Data da Seleção | Investimento Total (R\$ milhares)* | Estágio |
|-----------------------|------------|---|-----------------|------------------------------------|-------------------|
| Brasília | Caesb | Ampliação do SES nas colônias agrícolas Vicente Pires e Samambaia | jan/08 | 52.514,34 | Em obras |
| Brasília | Caesb | Desenvolvimento institucional - Ampliação da ETE Norte | fev/07 | 9.956,45 | Em execução |
| Brasília | Caesb | Desenvolvimento Institucional - ampliação da ETE Sul - tratamento do lodo | fev/07 | 31.129,70 | Em execução |
| Brasília | Caesb | Desenvolvimento institucional - Ampliação do SAA em Samambaia, Paranoá, Gama, Cruzeiro, Ceilândia, Lago Norte e Taguatinga | fev/07 | 64.273,43 | Em execução |
| Brasília | Caesb | Desenvolvimento institucional - implantação de sistema centralizado de automação e de controle operacional nos SAA e SES em todo o DF | fev/07 | 45.805,96 | Em execução |
| Brasília | GDF | Elaboração de estudo de concepção e dos projetos básico e executivo de resíduos sólidos urbanos | nov/10 | 350,00 | Ação preparatória |
| Brasília | Caesb | Implantação do SES nos condomínios Pôr-do-Sol e Sol Nascente em Ceilândia - redes coletoras e elevatórias | jan/08 | 21.618,27 | Em obras |
| Diversos | GDF | Elaboração de projeto básico de engenharia para destino final de resíduos sólidos urbanos nas Regiões Administrativas do DF, nas partes Norte e Sul | mai/09 | 362,46 | Ação preparatória |
| TOTAL | | | | 332.362,83 | - |

*Inclui investimento 2007 a 2010.

Cidade Melhor - Distrito Federal

SANEAMENTO (FUNASA)

Investimento Total: R\$ 2,49 milhões (inclui 2007 a 2010)

| Município beneficiado | Proponente | Tipo | Data da Seleção | Investimento Total (R\$ milhares)* | Estágio |
|-----------------------|--|------------------|-----------------|------------------------------------|-------------------|
| Brasília | Associação Recicle Vida | Resíduos sólidos | nov/10 | 199,80 | Ação preparatória |
| Brasília | Cooperativa Coopere | Resíduos sólidos | dez/10 | 200,00 | Ação preparatória |
| Brasília | Cooperativa de Reciclagem Ambiental - Cooperdife | Resíduos sólidos | nov/10 | 192,60 | Ação preparatória |
| Brasília | Cooperativa de Reciclagem Ambiental - Plasferro | Resíduos sólidos | dez/10 | 200,00 | Ação preparatória |
| Brasília | Cooperativa de Reciclagem Ambiental da Cidade Estrutural - Coorace | Resíduos sólidos | dez/10 | 200,00 | Ação preparatória |
| Brasília | Oscip/ Associação Família Cidadã | Resíduos sólidos | out/09 | 500,00 | Ação preparatória |
| Brasília | Oscip/ Associação Recicle a Vida | Resíduos sólidos | out/09 | 500,00 | Concluído |
| Brasília | Oscip/ Ecoatitude | Resíduos sólidos | out/09 | 500,00 | Ação preparatória |
| TOTAL | | | | 2.492,40 | |

*Inclui investimento 2007 a 2010.

Eixo COMUNIDADE CIDADÃ



Comunidade Cidadã - Distrito Federal

Investimento em R\$ milhões

| Tipo | 2011 a 2014 |
|--|--------------|
| UBS - Unidade Básica de Saúde | 8,00 |
| UPA - Unidade de Pronto Atendimento | 13,00 |
| Creches e Pré-escolas | - |
| Quadras Esportivas nas Escolas | - |
| Praças dos Esportes e da Cultura | 7,54 |
| TOTAL | 28,54 |

UBS - UNIDADE BÁSICA DE SAÚDE

Investimento Total: R\$ 8,00 milhões

| Município beneficiado | Proponente | Empreendimento* | Data da Seleção | Investimento Total (R\$ milhares)** | Estágio |
|-----------------------|--------------------------------------|-----------------|-----------------|-------------------------------------|-------------------|
| Brasília | Distrito Federal Secretaria de Saúde | UBS II | dez/10 | 400,00 | Ação preparatória |
| Brasília | Distrito Federal Secretaria de Saúde | UBS II | dez/10 | 400,00 | Ação preparatória |
| Brasília | Distrito Federal Secretaria de Saúde | UBS II | dez/10 | 400,00 | Ação preparatória |
| Brasília | Distrito Federal Secretaria de Saúde | UBS II | dez/10 | 400,00 | Ação preparatória |
| Brasília | Distrito Federal Secretaria de Saúde | UBS II | dez/10 | 400,00 | Ação preparatória |
| Brasília | Distrito Federal Secretaria de Saúde | UBS II | dez/10 | 400,00 | Ação preparatória |
| Brasília | Distrito Federal Secretaria de Saúde | UBS II | dez/10 | 400,00 | Ação preparatória |

Comunidade Cidadã - Distrito Federal

UBS - UNIDADE BÁSICA DE SAÚDE

| Município beneficiado | Proponente | Empreendimento* | Data da Seleção | Investimento Total (R\$ milhares)** | Estágio |
|-----------------------|--------------------------------------|-----------------|-----------------|-------------------------------------|-------------------|
| Brasília | Distrito Federal Secretaria de Saúde | UBS II | dez/10 | 400,00 | Ação preparatória |
| Brasília | Distrito Federal Secretaria de Saúde | UBS II | dez/10 | 400,00 | Ação preparatória |
| Brasília | Distrito Federal Secretaria de Saúde | UBS II | dez/10 | 400,00 | Ação preparatória |
| Brasília | Distrito Federal Secretaria de Saúde | UBS II | dez/10 | 400,00 | Ação preparatória |
| Brasília | Distrito Federal Secretaria de Saúde | UBS II | dez/10 | 400,00 | Ação preparatória |
| Brasília | Distrito Federal Secretaria de Saúde | UBS II | dez/10 | 400,00 | Ação preparatória |
| Brasília | Distrito Federal Secretaria de Saúde | UBS II | dez/10 | 400,00 | Ação preparatória |
| Brasília | Distrito Federal Secretaria de Saúde | UBS II | dez/10 | 400,00 | Ação preparatória |
| Brasília | Distrito Federal Secretaria de Saúde | UBS II | dez/10 | 400,00 | Ação preparatória |
| Brasília | Distrito Federal Secretaria de Saúde | UBS II | dez/10 | 400,00 | Ação preparatória |
| Brasília | Distrito Federal Secretaria de Saúde | UBS II | dez/10 | 400,00 | Ação preparatória |
| Brasília | Distrito Federal Secretaria de Saúde | UBS II | dez/10 | 400,00 | Ação preparatória |
| Brasília | Distrito Federal Secretaria de Saúde | UBS II | dez/10 | 400,00 | Ação preparatória |
| TOTAL | | | | 8.000,00 | - |

*UBS I: abriga uma Equipe de Saúde da Família.

*UBS II: abriga no mínimo duas Equipes de Saúde da Família.

**Os valores não incluem custeio.

Comunidade Cidadã - Distrito Federal

UPA - UNIDADE DE PRONTO ATENDIMENTO

Investimento Total: R\$ 13,00 milhões

| Município beneficiado | Proponente | Empreendimento* | Data da Seleção | Investimento Total (R\$ milhares)** | Estágio |
|-----------------------|--------------------------------------|-----------------|-----------------|-------------------------------------|-------------------|
| Brasília | Distrito Federal Secretaria de Saúde | UPA III | dez/10 | 2.600,00 | Ação preparatória |
| Brasília | Distrito Federal Secretaria de Saúde | UPA III | dez/10 | 2.600,00 | Ação preparatória |
| Brasília | Distrito Federal Secretaria de Saúde | UPA III | dez/10 | 2.600,00 | Ação preparatória |
| Brasília | Distrito Federal Secretaria de Saúde | UPA III | dez/10 | 2.600,00 | Ação preparatória |
| Brasília | Distrito Federal Secretaria de Saúde | UPA III | dez/10 | 2.600,00 | Ação preparatória |
| TOTAL | | | | 13.000,00 | |

*UPA I: 5 a 8 leitos de observação. População da área de abrangência de 50 mil a 100 mil habitantes.

*UPA II: 9 a 12 leitos de observação. População da área de abrangência de 100 mil a 200 mil habitantes.

*UPA III: 13 a 20 leitos de observação. População da área de abrangência de 200 mil a 300 mil habitantes.

**Os valores não incluem custeio.

PRAÇAS DOS ESPORTES E DA CULTURA

Investimento Total: R\$ 7,54 milhões

| Município beneficiado | Proponente | Empreendimento | Data da Seleção | Investimento Total (R\$ milhares) | Estágio |
|-----------------------|-----------------------------|----------------------------|-----------------|-----------------------------------|----------------|
| Brasília | Governo do Distrito Federal | Modelo 3.000m ² | dez/10 | 2.020,00 | Em contratação |
| Brasília | Governo do Distrito Federal | Modelo 3.000m ² | dez/10 | 2.020,00 | Em contratação |
| Brasília | Governo do Distrito Federal | Modelo 7.000m ² | dez/10 | 3.500,00 | Em contratação |
| TOTAL | | | | 7.540,00 | - |

Eixo
MINHA CASA,
MINHA VIDA



Minha Casa, Minha Vida - Distrito Federal

Investimento em R\$ milhões

| Tipo | 2011 a 2014 | Pós 2014 |
|--|-----------------|--------------|
| Minha Casa, Minha Vida | 27,82 | - |
| Financiamento SBPE | 2.855,55 | - |
| Urbanização de Assentamentos Precários* | 237,84 | 98,62 |
| TOTAL | 3.121,21 | 98,62 |

*Valores estimados para distribuição 2011 a 2014 e pós 2014.

Investimento em R\$ milhões

| Tipo | 2011 a 2014 | Estágio |
|-------------------------------|-------------|-----------|
| Minha Casa, Minha Vida | 27,82 | Concluído |
| Financiamento SBPE | 2.855,55 | Concluído |

URBANIZAÇÃO DE ASSENTAMENTOS PRECÁRIOS

Investimento Total: R\$ 457,76 milhões (inclui 2007 a 2010)

| Município beneficiado | Proponente | Empreendimento | Data da Seleção | Investimento Total (R\$ milhares)* | Estágio |
|-----------------------|------------|--|-----------------|------------------------------------|----------------------|
| Brasília | GDF | Elaboração de Plano Local de Habitação | jan/08 | 299,95 | Ação preparatória |
| Brasília | GDF | Provisão Habitacional - Vila Feliz | set/07 | 2.264,28 | Ação preparatória |
| Brasília | GDF | Urbanização - Ceilândia | fev/09 | 219.958,81 | Em obras |
| Brasília | GDF | Urbanização - QNR 02 a 05 Ceilândia Terracap | ago/07 | 22.196,69 | Em obras |
| Brasília | GDF | Urbanização - Projeto Integrado Vila Varjão - 2ª etapa | ago/07 | 5.873,40 | Em licitação de obra |
| Brasília | GDF | Urbanização - Estrutural Terracap | ago/07 | 77.877,32 | Em obras |
| Brasília | GDF | Urbanização - DNOCS | ago/07 | 23.396,77 | Em obras |
| Brasília | GDF | Urbanização - Zona urbana do município | ago/07 | 14.484,52 | Em obras |
| Brasília | GDF | Urbanização - Setor Habitacional Mestre D'Armas | fev/09 | 42.430,11 | Em obras |
| Brasília | GDF | Urbanização - Arapoanga, Planaltina | fev/09 | 48.973,60 | Em obras |
| TOTAL | | | | 457.755,45 | |

*Inclui investimento 2007 a 2010

**Eixo
ÁGUA E LUZ
PARA TODOS**



Água e Luz para Todos - Distrito Federal

Investimento em R\$ milhões

| Eixo | Empreendimentos exclusivos | | Empreendimentos de caráter regional | |
|-------------------------------|----------------------------|--------------|-------------------------------------|----------|
| | 2011 a 2014 | Pós 2014 | 2011 a 2014 | Pós 2014 |
| Luz para Todos | - | - | - | - |
| Recursos Hídricos | - | - | - | - |
| Água em áreas urbanas* | 136,75 | 58,61 | - | - |
| TOTAL | 136,75 | 58,61 | - | - |

*Valores estimados para distribuição 2011 a 2014 e pós 2014.

ÁGUA EM ÁREAS URBANAS (MINISTÉRIO DAS CIDADES)

Investimento Total: R\$ 210,11 milhões (inclui 2007 a 2010)

| Município beneficiado | Proponente | Empreendimento | Data da Seleção | Investimento Total (R\$ milhares)* | Estágio |
|-----------------------|------------|--|-----------------|------------------------------------|----------------------|
| Brasília | Caesb | Implantação do SAA nos Condomínios Pôr-do-Sol e Sol Nascente em Ceilândia | jan/08 | 7.541,05 | Em obras |
| Brasília | Caesb | Ampliação do SAA em Sobradinho - recuperação de reservatório de água | set/09 | 1.488,64 | Em licitação de obra |
| Brasília | Caesb | Ampliação do SAA em Ceilândia - recuperação de reservatórios de água | set/09 | 3.703,89 | Em licitação de obra |
| Brasília | Caesb | Ampliação do SAA - ETA Contagem Paranoazinho e adutoras | fev/07 | 11.316,62 | Em obras |
| Diversos | GDF | Implantação do SAA de Águas Lindas de Goiás e RIDE - Sistema Corumbá Sul | ago/09 | 85.000,00 | Em obras |
| Diversos | GDF | Ampliação do SAA do Rio Corumbá - ETA e adutora - Sistema Corumbá Sul - Complementação | nov/08 | 21.055,83 | Em obras |
| Diversos | GDF | Ampliação do SAA do Rio Corumbá - adutoras e ETA - Sistema Corumbá Sul | jan/08 | 80.000,00 | Em obras |
| TOTAL | | | | 210.106,02 | |

*Inclui valores 2007 a 2010.

PAC2

