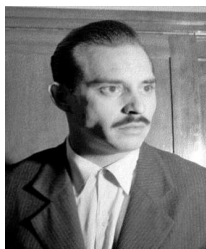

ROGÊ FERREIRA - PSB/SP**José Antônio Rogê Ferreira**Nascimento: **01/01/1922 - São Paulo, SP**Profissões: **Advogado**Filiação: **Antônio Rogê Ferreira e Maria do Carmo de A. R. Ferreira**Legislaturas: **1955-1959, 1959-1963 e 1963-1967.**

Gabinete:

Mandatos Eletivos:

Vereador, , , , ; Deputado Estadual, 1950-, SP, PSB; Deputado Federal, 1955-1959, SP, PSB. Dt. Posse: 02/02/1955; Deputado Federal, 1960, SP, PSB. Dt. Posse: 12/02/1960; Deputado Federal, 1963-1964, SP, . Dt. Posse: 15/05/1963.

Suplências e Efetivações:

Assumi, como Suplente, o mandato de Deputado Federal para a legislatura 1959-1963 de 12 de fevereiro a 15 de março de 1960, na vaga de Luiz Francisco, e de 16 de março a 30 de abril de 1960, na vaga do Dep. Miguel Leuzzi.

Licenças:

Licenciou-se do mandato de Deputado Federal na legislatura 1955-1959: para tratamento de interesses particulares, por 91 dias, de 9 de março a 7 de junho de 1955; para tratamento de saúde, por 30 dias, de 8 de junho a 7 de julho de 1955.

Perdas de Mandato:

Mandato de Deputado Federal cassado e direitos políticos suspensos por dez anos, na legislatura 1963-1967, em face do disposto no art. 10 do Ato Institucional nº 1, de 09 de abril de 1964, nos termos dos Atos nº 1 e 2 do Comando Supremo da Revolução, de 10 de abril de 1964, publicados no D.O. de 10/04/1964, p. 3217.

Filiações Partidárias:

PSB; PDT, 1979-1985; PSB, 1985-.

Atividades Partidárias:

Líder, PSB, 1955; Presidente do Diretório Regional do PDT, São Paulo, 1982; Presidente do Diretório Regional do PSB, São Paulo, e Vice-Presidente Nacional do PSB, 1985.

Atividades Profissionais e Cargos Públicos:

Funcionário do Instituto de Aposentadoria e Pensões dos Comerciantes (IAPAC), Saõ Paulo; Oficial de Gabinete do Secretário de Agricultura de São Paulo.

Estudos e Graus Universitários:

Colégio Arquidiocesano de São Paulo, SP; Ginásio Eduardo Prado; Colégio Universitário; Direito, Faculdade de Direito da Universidade de São Paulo, SP, 1948; Faculdade de Ciências Econômicas da Fundação Álvaro Penteado.

Atividades Parlamentares:

CÂMARA DOS DEPUTADOS CPI : União Nacional de Estudantes, Membro, 1963.

Atividades Sindicais, Representativas de Classe e Associativas:

Presidente do Centro Acadêmico XI de Agosto; Presidente da União Estadual dos Estudantes de São Paulo, 1949; Presidente da União Nacional dos Estudantes - UNE, 1949; Presidente de honra do Centro de Estudos e Defesa do Petróleo e da Economia Nacional, 1949-1950; Ocupou a Cadeira Vicente de Carvalho na Academia de Letras da Faculdade de Direito da Universidade de São Paulo; Presidente da Associação dos Previdenciários.

Conselhos:

Presidente do Conselho Nacional de Desportos (CND).

Condecorações:

Comendador da ordem do Barão do Rio Branco; Título Sócio Honorário do Centro Acadêmico XI de Agosto.

Obras Publicadas:

FERREIRA, Rogê. Discursos parlamentares. São Paulo: Assembléia Legislativa; Largo de São Francisco e sua Tradição: contos; Discursos de política acadêmica e Uma vida numa geração: romance.

Outras Informações:

Idiomas: Francês e Espanhol.

Documento produzido em 13/11/2009 10:18 (SILEG - Módulo Deputados)

