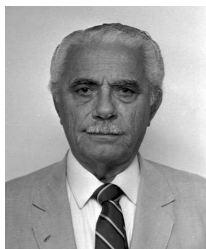

**FERNANDO SANTANNA - /BA****Fernando dos Reis Sant'Anna**Nascimento: **10/10/1915 - Irará, BA**Profissões: **Engenheiro Civil e Construtor**Filiação: **Pompilio de Sant'Anna e Genésia dos Reis Sant'Anna**Legislaturas: **1959-1963, 1963-1967, 1983-1987 e 1987-1991.**

Gabinete:

**Mandatos Eletivos:**

Deputado Federal, 1959-1963, BA, PTB. Dt. Posse: 02/02/1959; Deputado Federal, 1963-1967, BA, PTB. Dt. Posse: 02/02/1963; Deputado Federal, 1983-1987, BA, PMDB. Dt. Posse: 01/02/1983; Deputado Federal (Constituinte), 1987-1991, BA, PCB. Dt. Posse: 01/02/1987.

**Perdas de Mandato:**

Mandato de Deputado Federal cassado e direitos políticos suspensos por dez anos, na legislatura 1963-1967, em face do disposto no art. 10 do Ato Institucional nº 1, de 09 de abril de 1964, nos termos dos Atos nº 1 e 2 do Comando Supremo da Revolução, de 10 de abril de 1964, publicados no D.O. de 10/04/1964, p. 3217.

**Filiações Partidárias:**

PTB; MDB; PMDB; PCB

**Atividades Partidárias:**

Vice-Líder do PCB, 1987. Líder do PCB, 1989

**Atividades Profissionais e Cargos Públicos:**

Engenheiro-chefe da Planificação e Construção de Escolas Públicas do Governo Octávio Mangabeira, BA; Engenheiro-chefe do Segundo Distrito (bahia-sergipe), Ministério da Aeronáutica; Engenheiro-chefe, 2º Distrito da III Zona (atual III comando Aéreo Regional), sediada no Rio de Janeiro.

**Estudos e Graus Universitários:**

Ginásio da Bahia, BA; Escola Pública Primária de Irará, BA; Engenharia, Esc. Politécnica da Bahia, Salvador, 1944.

**Seminários, Conferências e Congressos:**

Seminário "As Perspectivas da Europa Unificada e a Integração Latino-Americana", no auditório do Itamaraty, Brasília, DF, 1990.

**Atividades Parlamentares:**

ASSEMBLÉIA NACIONAL CONSTITUINTE: Comissão de Sistematização: Suplente, 1987-1988; Subcomissão da Política Agrícola e Fundiária e da Reforma Agrária, da Comissão da Ordem Econômica: Segundo-Vice-Presidente, 1987. CÂMARA DOS DEPUTADOS: COMISSÕES PERMANENTES: Defesa do Consumidor: Titular, 1986; Legislação Social: Membro efetivo, 1963; Minas e Energia: Segundo-Vice-Presidente, 1984-1985 e Suplente, 1983-1987; Relações Exteriores: Titular, 1983; Transportes e Comunicações: Suplente, 1963; Viação e Obras Públicas: Presidente, 1961-1962. COMISSÕES ESPECIAIS: Comissão Especial sobre a Reforma Agrária: Presidente e Titular, 1984. CPIs: Causas de Desastres Aéreos: Titular, 1960-1962; Dívida Externa: Titular, 1983; Fundação de Assistência ao Garimpeiro: Titular, 1962; Irregularidades Administrativas na UFBA: Titular, 1960; O Ferro e o Manganês no Brasil: Titular, 1960-1961; Petrobrás: Titular, 1963-1964; Prejuízos das Inundações Pelas Chuvas: Relator, 1960-1962; Recursos Hídricos: Titular, 1983.

**Condecorações:**

Condecorado em Varsóvia durante a missão do Ministro San Tiago dantas, 1961.

**Missões Oficiais:**

Membro da delegação brasileira à Conferência Interparlamentar, Roma, 1961; Membro da delegação brasileira Chefiada pelo Ministro San Tiago Dantas, Varsóvia, 1961; Membro da delegação brasileira à Angola, 1962; Membro da delegação brasileira à reunião do Conselho da União Interparlamentar, em Roma, 1962; Membro da comitiva oficial à República Portuguesa e à República de Cabo Verde, 1986; Membro da delegação do Grupo Brasileiro do Parlamento Latinoamericano à VIII Conferência Euro-Latino-Americana, em Lisboa, Portugal, 1987; Membro da delegação brasileira, representante da Câmara dos Deputados, à 80ª Conferência Interparlamentar, em Sófia, capital da Bulgária, 1988.

**Outras Informações:**

Comunista histórico, viveu 15 anos, como exilado no Leste Europeu. Candidatou-se à reeleição no pleito de outubro de 1990, pela legenda do PCB e em 1994, mas não obteve sucesso.

Documento produzido em 12/11/2009 18:31 (SILEG - Módulo Deputados)

