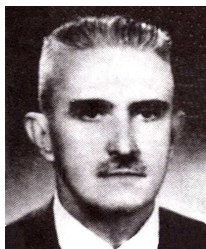

**WILSON CALMON - PSP/AM****Wilson de Medeiros Calmon**Nascimento: **17/07/1918 - Colatina, ES**Profissões: **Médico**Filiação: **Augusto Pedrinha du Pin Calmon e Virgínia Sá de Medeiros Calmon**Legislaturas: **1959-1963, 1963-1967 e 1967-1971.**

Gabinete:

**Mandatos Eletivos:**

Deputado Estadual, 1955-1959, 1959-1963, , ; Deputado Federal, 1959-1963, AM, PSP. Dt. Posse: 01/02/1959; Deputado Federal, 1964-1967, AM, PTB. Dt. Posse: 29/07/1964; Deputado Federal, 1968-1971, AM, ARENA. Dt. Posse: 23/04/1968.

**Suplências e Efetivações:**

Assumiu, como Suplente, o mandato de Deputado Federal, na Legislatura 1963-1967, de 29 de julho de 1964 a 31 de agosto de 1966. Assumiu, como Suplente, o mandato de Deputado Federal, na Legislatura 1967-1971, de 23 de abril de 1968 a 38 de fevereiro de 1969.

**Filiações Partidárias:**

PSP; ARENA; PTB

**Atividades Partidárias:**

Vice-Líder do PSP, 1960, 1965-1966.

**Atividades Profissionais e Cargos Públicos:**

Médico efetivo do IAPI, IAPM, IAPETEC, IAPFESP.

**Estudos e Graus Universitários:**

Colégio São Vicente de Paula; Ginásio São Vicente de Paula; Medicina, Faculdade Nacional de Medicina, Universidade do Brasil.

**Seminários, Conferências e Congressos:**

I Congresso das Assembléias Estaduais em Porto Alegre, 1961.

**Atividades Parlamentares:**

CÂMARA DOS DEPUTADO: MESA DIRETORA: Segundo-Secretário, 1962; Quarto-Secretário, 1961. COMISSÕES ESPECIAIS: Valorização Econômica da Amazônia: Membro, 1960. CPI: Café: Membro, 1961.

**Outras Informações:**

Nasceu no distrito de Baunilha, em Colatina, ES. Seu irmão João de Medeiros Calmon, jornalista e dirigente dos Diários Associados, foi deputado federal de 1963 a 1971 e senador pelo Espírito Santo de 1971 a 1974 e constituinte em 1987-1988.

Documento produzido em 12/11/2009 13:22 (SILEG - Módulo Deputados)

