

CASA CIVIL

GOVERNO FEDERAL



UNIÃO E RECONSTRUÇÃO

Tecnologia e Inovação

Grupo de Trabalho de Digitalização e Desburocratização



Arcabouço Normativo

- Sistema Nacional para a Transformação Digital
- Estratégia de Governo Digital – 2020 a 2023
 - Planos de Transformação Digital e governança própria de cada órgão
 - Rede Nacional de Governo Digital
 - Realizar diagnóstico dos avanços e elaborar nova proposta de Estratégia (15 de novembro)

Arcabouço Normativo

- Lei do Aumento da Eficiência Pública:
 - CPF como número único
 - Desburocratização
 - Inovação
 - Transformação Digital
 - Participação do cidadão

CASA CIVIL

GOVERNO FEDERAL



UNIÃO E RECONSTRUÇÃO

Diagnóstico Brasil



Panorama do uso da Internet no país (%)

Uso de internet nos domicílios

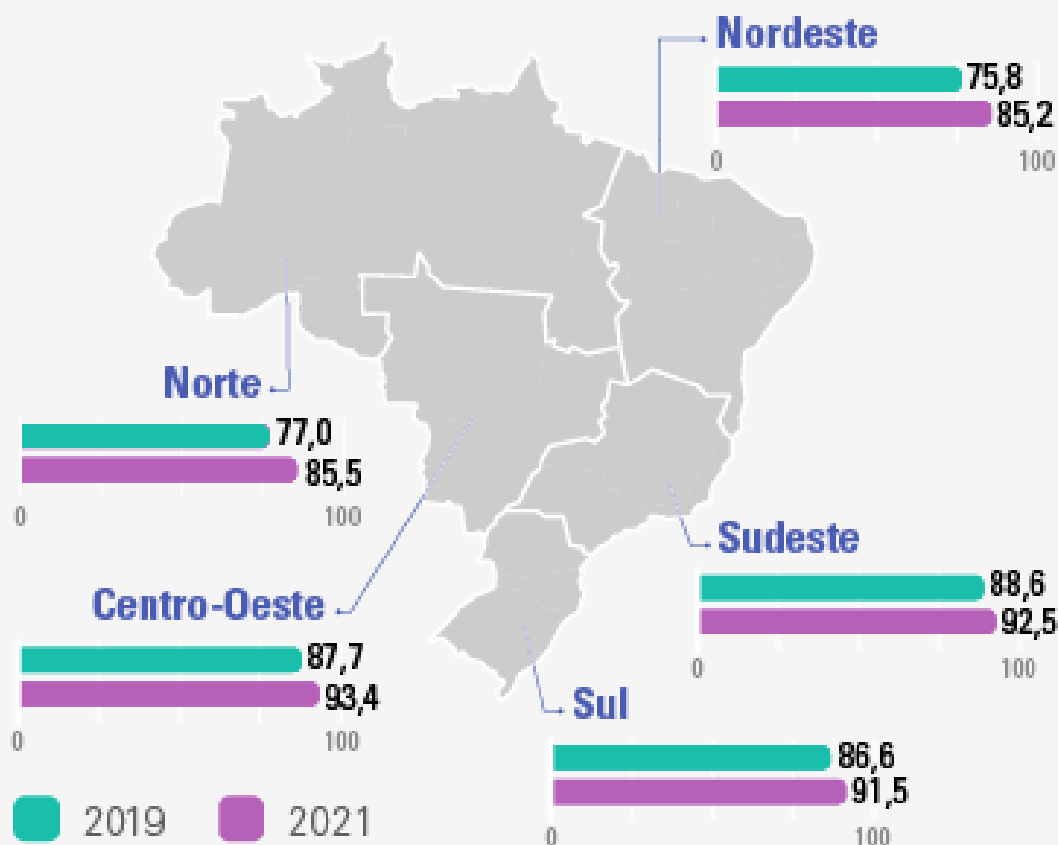
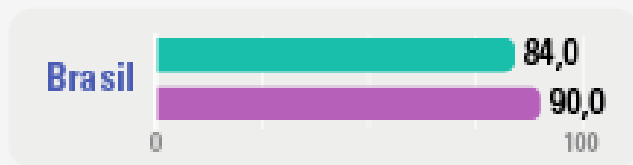

Domicílios urbanos

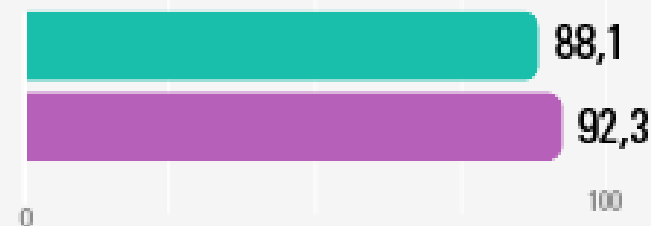

Domicílios rurais

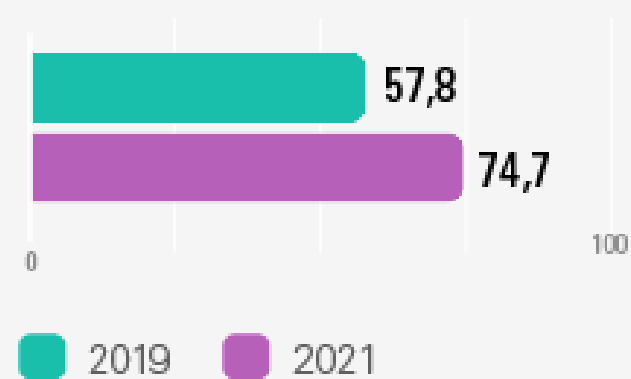



Equipamento utilizado para o acesso - 2021

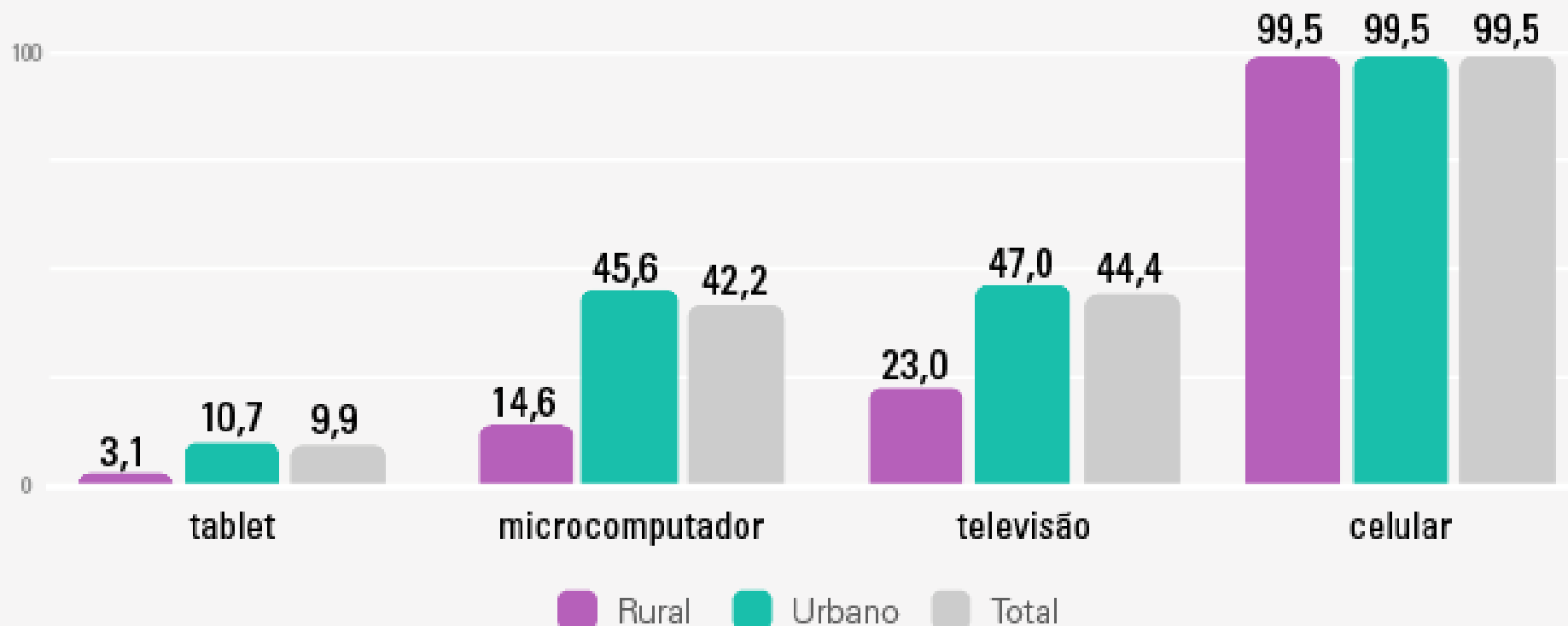

Fonte: PNAD Contínua - Tecnologia da Informação e Comunicação - 2021



AGÊNCIA IBGE
NOTÍCIAS





Domicílios em que havia utilização da Internet, por situação do domicílio (%)

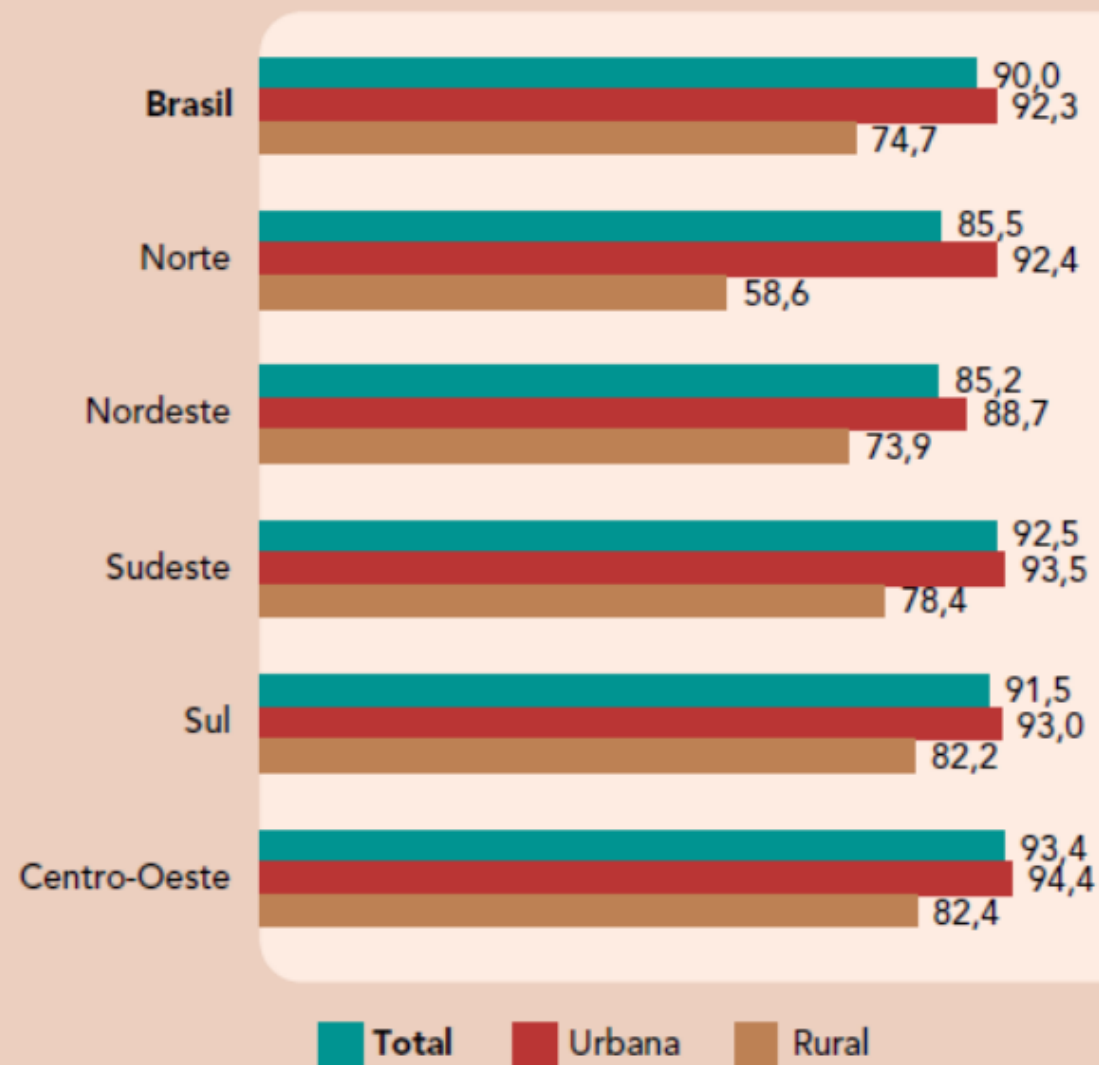

Fonte: IBGE, Diretoria de Pesquisas, Coordenação de Pesquisas por Amostra de Domicílios, Pesquisa Nacional por Amostra de Domicílios Contínua 2021.



Distribuição dos domicílios em que não havia utilização da Internet, por motivo da não utilização (%)

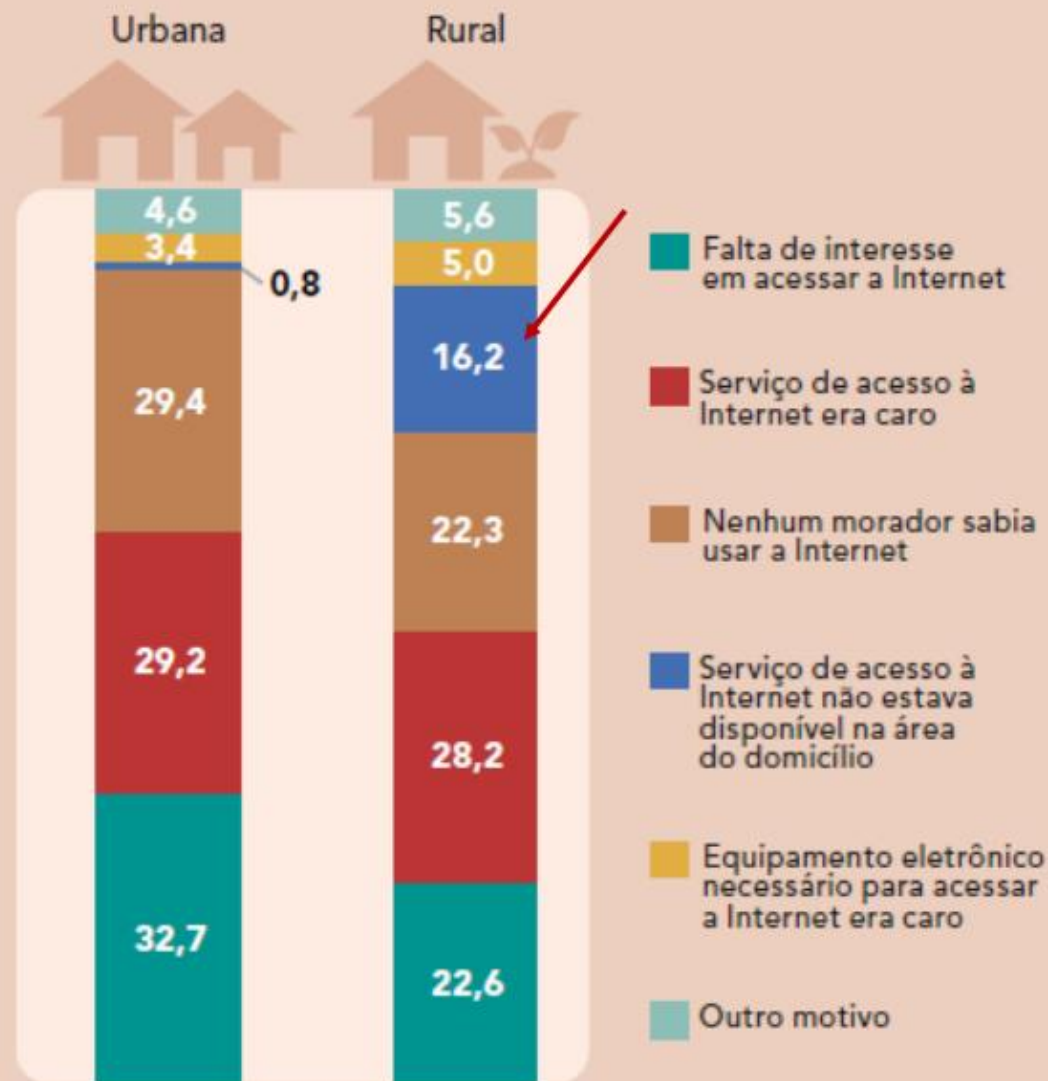

%

Percentual de domicílios que acessavam a Internet, segundo o tipo de equipamento utilizado para o acesso - Brasil - 2019-2021

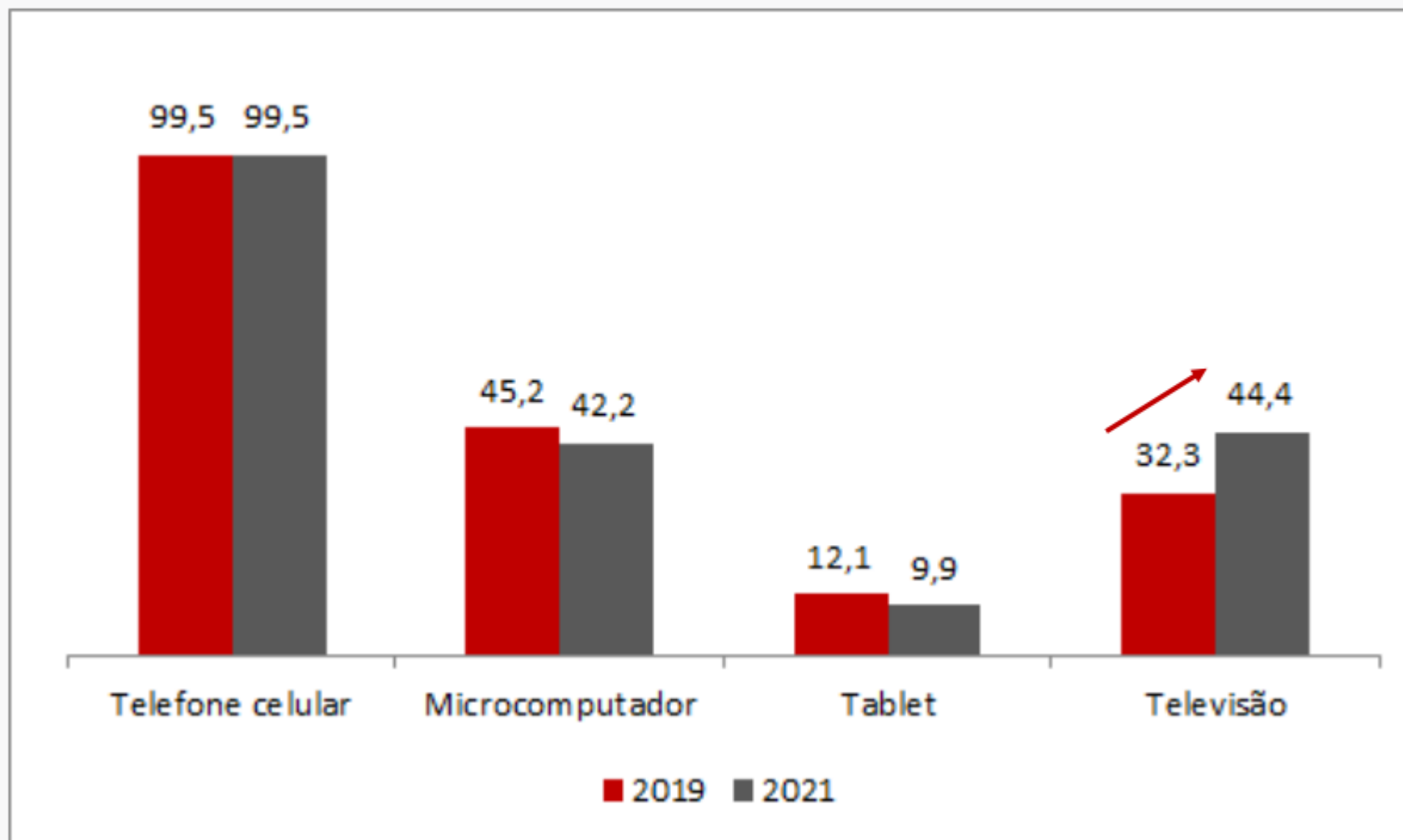

Fonte: IBGE, Diretoria de Pesquisas, Coordenação de Trabalho e Rendimento, Pesquisa Nacional por Amostra de Domicílios Contínua 2019-2021.



Domicílios com televisão que tinha conversor para receber o sinal digital de televisão aberta (%)

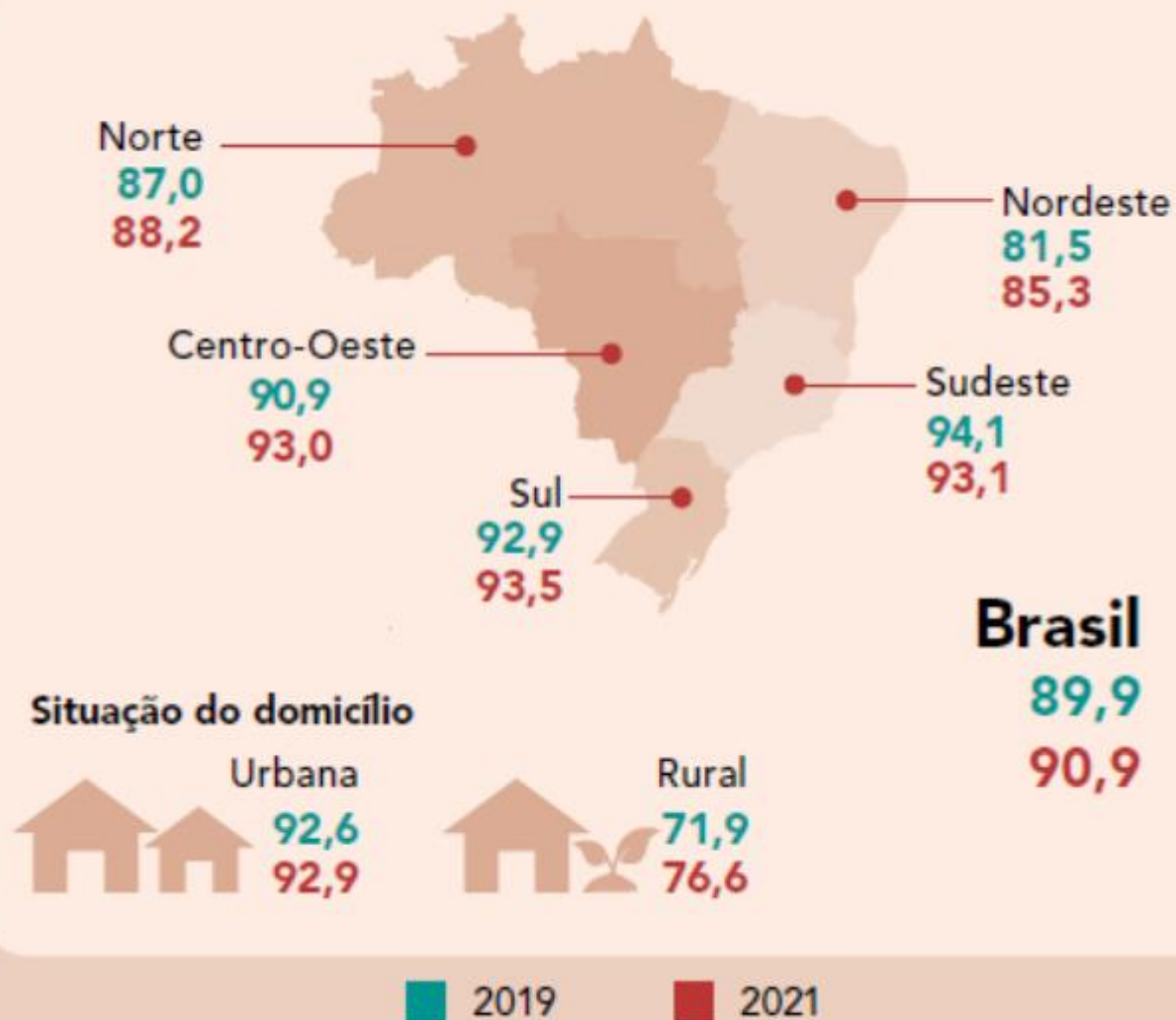

%

Percentual de domicílios com **televisão com conversor** para receber sinal digital de televisão aberta, no total de domicílios particulares permanentes com televisão, **por tipo de televisão** – Brasil – 2019-2021

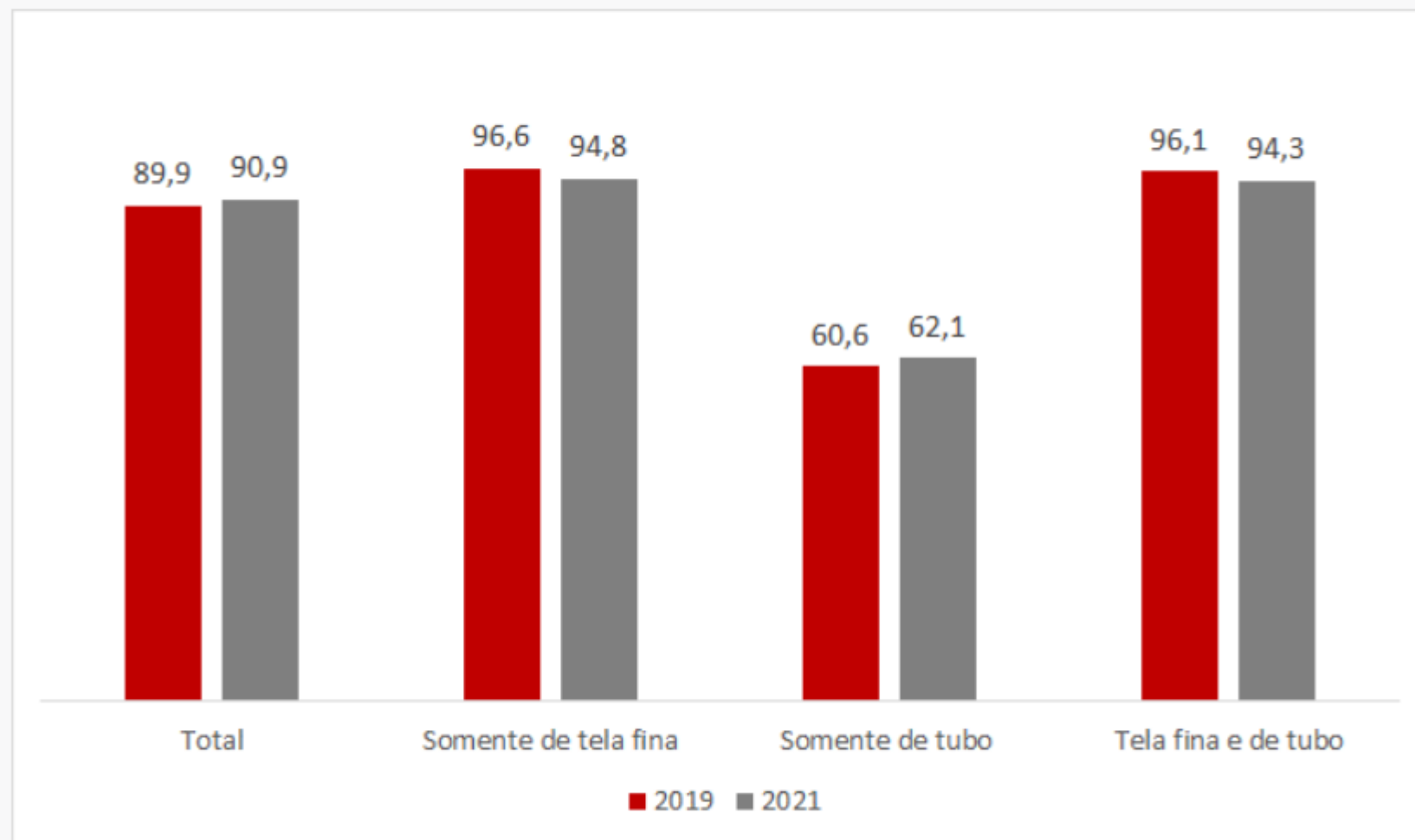

Fonte: IBGE, Diretoria de Pesquisas, Coordenação de Trabalho e Rendimento, Pesquisa Nacional por Amostra de Domicílios Contínua 2019-2021.

Câmara Executiva Federal de Identificação do Cidadão (CEFIC)

- Serviço de Identificação do Cidadão – SIC, nos padrões biométricos
 - formulação e controle da execução do SIC

- Carteira de Identidade em meio eletrônico
 - Formulação e normatização