

regenera  RS

# Contexto

## REGENERAÇÃO

**Definição:** Processos que visam restaurar e revitalizar ecossistemas ou comunidades degradadas, indo além da sustentabilidade, para criar sistemas mais resilientes e equilibrados.

## CATALÍTICO

**Definição:** Ações, recursos ou iniciativas que impulsionam mudanças sistêmicas e aceleram transformações positivas, potencializando soluções inovadoras.

**O RegeneraRS é um fundo catalítico em prol da reconstrução e regeneração do RS. Lançado oficialmente em 02 de julho de 2024, articula empresas, pessoas e poder público na missão de mobilizar capital social e financeiro para atender às necessidades do estado hoje, garantindo uma perspectiva do amanhã ainda mais resiliente e responsivo.**

## RESILIÊNCIA

**Definição:** Capacidade de um sistema, comunidade, indivíduo ou ecossistema de absorver impactos, se adaptar às mudanças e se recuperar rapidamente após eventos adversos.

## RESPONSIVIDADE

**Definição:** Capacidade de responder de forma rápida e eficaz a desafios emergentes, ajustando estratégias e ações conforme necessário.



# A maior tragédia climática da história do Rio Grande do Sul e do país

Em maio de 2024, o Rio Grande do Sul enfrentou a maior catástrofe climática da sua história e uma das mais severas já registradas no Brasil em extensão territorial e número de pessoas afetadas. Durante semanas, chuvas intensas e ininterruptas atingiram diversas regiões do estado, provocando inundações, enxurradas e deslizamentos de terra.

478

municípios  
afetados

2,4  
mi

pessoas  
afetadas

77,4  
mil

pessoas  
resgatadas

81  
mil

pessoas  
em abrigos

96%

do Estado  
atingido

581  
mil

pessoas  
desalojadas

321  
municípios

com casas  
afetadas

15mil  
km<sup>2</sup>

de área  
submersa





Foto: Gustavo Mansur/ Palácio Piratini

## Missão

**Mobilizar capital social e financeiro para atender às necessidades do Rio Grande do Sul e, ao mesmo tempo, contribuir para a construção de um futuro mais resiliente e responsivo.**

## Como atuamos?

### Fundo Catalítico

Destinamos recursos à **educação**, **habitação**, **negócios** e soluções urbanas, priorizando projetos inovadores e estruturantes, com potencial de escala e de atrair cofinanciamento.



### Alavancagem financeira

Multiplicamos os aportes do fundo por meio de cofinanciamentos, parcerias estratégicas, linhas de incentivo e mecanismos como matchfunding em campanhas de crowdfunding.



## DIGNÔMETRO

Não importa de onde você vem, e sim pra onde você vai!

Temos **92,7%** Famílias em Dignidade  
Temos **68,7%** Taxa de Empregabilidade  
Temos **81,1%** Taxa de Alfabetização  
Temos **5,5%** Mortes por...

# O Primeiro ano em Resultados





# 21

projetos aprovados

valor deliberado:

## R\$15mi

valor desembolsado:

## R\$11mi

valor potencial dos projetos:

## R\$409mi

Múltiplo de Alavancagem

Atual:

## 18,88

Múltiplo de Alavancagem

projetado:

## 27,7x

# 85.265

vidas alcançadas diretamente

# 2

organizações intermediárias

# +110

idades com projetos e pessoas beneficiadas

# 770.000

vidas alcançadas da rede de ensino público do RS\*

\*pelos projetos Refundar a Educação e Educação de Qualidade que Transforma Realidades, iniciativas que apoiaram a SeducRS na formulação de políticas públicas.

VIDAS ALCANÇADAS

Definição: Corresponde ao total de pessoas que foram beneficiadas ou tiveram alguma melhoria ou transformação em sua realidade a partir da participação, atendimento ou envolvimento em atividades promovidas por um projeto apoiado pelo RegeneraRS. O total é a soma de todos os projetos apoiados.

MÚLTIPLO DE ALAVANCAGEM

Definição: indicador que demonstra a capacidade do RegeneraRS de multiplicar seus aportes iniciais. Ele é calculado pela razão entre o Valor total alavancado e o Valor deliberado pelo RegeneraRS, evidenciando quantas vezes o valor investido diretamente pelo programa conseguiu mobilizar em novos recursos.

R\$3,7Mi

R\$5,5Mi

R\$2,9Mi

R\$2,8Mi



EDUCAÇÃO



HABITAÇÃO



APOIO A NEGÓCIOS



SOLUÇÕES URBANAS





## Educação

Apoio na construção:

- **DUAS** políticas públicas
- **UM** escritório de projetos para a SeducRS
- Agenda 2025-2035 da Educação

**75**

escolas beneficiadas  
em 22 municípios

**+400**

Equipamentos  
entregues

**2.500**

profissionais capacitados na  
habilidade de acolhimento

**2.000**

professores formados em  
novas práticas pedagógicas

**120**

escolas construíram planos  
de ações emergenciais

**15**

gestores educacionais  
formados



## Negócios

**781**

empreendedores/  
empresas apoiados

**+6,9mil**

empregos  
impactados

**42mi**

de crédito  
aprovado



## Habitação

**169**

casas sendo  
construídas

**50**

melhorias habita-  
cionais entregues

**+500**

profissionais  
capacitados



## Soluções urbanas

**19**

soluções urbanas  
em implementação

## Vidas alcançadas

Projetado por eixo temático



**770.000**



**584**



**1.059**



**32.421**

# Projetos



**21** projetos apoiados

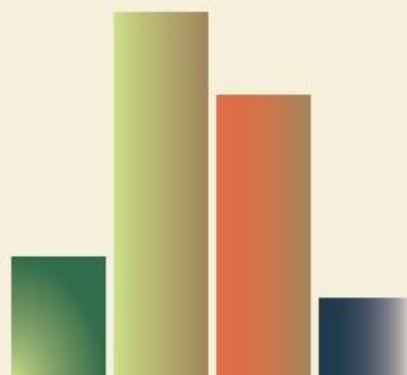

Status dos projetos aprovados

## Finalizados



## Em acompanhamento

Projetos já implementados, atualmente em fase de monitoramento de indicadores.





# Em implementação

Projetos aprovados e em fase inicial, avançando na estruturação e execução das ações planejadas.



Programa  
Impacta RS

**Programa Impacta RS**



Fundo de  
Melhorias Habitacionais  
para Áreas Emergenciais



RegeneraRS + Mulheres  
em Construção

**REGENERA RS**



Escritório de Pro-  
jetos 4º Distrito



RS Resiliente



Escolas Indígenas



Formação de Lide-  
ranças para construir  
formação resiliente RS



## Eixos temáticos



**EDUCAÇÃO**



**HABITAÇÃO**



**APOIO A  
NEGÓCIOS**



**SOLUÇÕES  
URBANAS**

## Descontinuados



Juntos pelo RS  
FIDC – Fundo de  
Crédito para MPEs\*

\*descontinuado por  
conta de desafios de  
originação.



Aquecendo a  
Economia I Rio  
Grande do Sul\*

\*descontinuado  
por falta de  
cofinanciamento.

## Organizações intermediárias

Programa de  
Aceleração **regenera RS**

matchfunding  
**trilha** **RS**





# Histórias, Impacto e Regeneração



# Hub de Encantado

Em **Encantado**, no Vale do Taquari, o **Hub de Educação e Resiliência** nasce para acolher 120 crianças no contraturno escolar e também para proteger a comunidade em momentos de crise, funcionando como um gabinete de emergência durante futuros eventos climáticos. A ideia é que o projeto torne-se um piloto, e que no futuro possa ser replicado em outros territórios.

- Integra o Programa de Aceleração do RegeneraRS
- Inauguração prevista para 07.11.2025



Hub de Encantado. Crédito: Acervo Rede Calábria



Hub de Encantado. Crédito: Acervo Rede Calábria

*O Hub de Educação e Resiliência é mais do que um pré-  
dio reformado, é um espaço de transformação.  
Vamos oferecer oficinas, cursos e oportunidades  
reais nas áreas de tecnologia, sustentabilidade,  
turismo, empreendedorismo e muito mais. Com  
este espaço, vamos conectar conhecimento,  
inovação e inclusão social.*



**Stefanie Casagrande**

Secretária de Educação de Encantado



# Legado Habitação

Em parceria com a União BR e com a Steelcorp, o **Legado Habitação** tem:

**42 casas**

em fase final de acabamento em **Muçum** e outras



**66 previstas**

em **Bom Retiro do Sul**.

O projeto formou uma primeira turma de mais de

**50 mulheres**

capacitadas para atuar no ramo da construção civil.





## Estímulo Retomada + Promove Lajeado

*“Com o apoio do Estímulo vou investir em estrutura e ampliar nossa equipe, formada só por mulheres. Além da contabilidade, apoiamos mais de 60 empresas com consultoria financeira gratuita.”*



**Diandra  
Castioni**

Proprietária da da  
Dicont Consultoria,  
de Lajeado

*“Meu negócio ficou completamente alagado, mas com o apoio financeiro do Estímulo consegui me reerguer rapidamente e agora já planejo abrir uma segunda loja em outra cidade.”*

**Anebel Stefani,**

Proprietária da Ane Stefani  
Moda Festa, de Estrela



**4,1 Mi** Crédito aprovado  
**54** Empreendedores apoiados  
**75 mil** Ticket médio  
**1,31%** Taxa média (a.m.)

Pedidos



Empréstimos



### Impacto Social

**681** Empregos impactados  
**2092** Pessoas impactadas  
**11** Cidades impactadas  
**100%** Para regiões de baixa renda  
**24%** Primeiro acesso a crédito  
**24%** Para mulheres empreendedoras



# Estímulo Retomada + Promove Lajeado

## Perfil Global no Vale do Taquari

(Dados atualizados em: 17/07/2025)

### Cidades com empresas apoiadas:

- Lajeado
- Estrela
- Teutônia
- Cruzeiro do Sul
- Encantado
- Arroio do meio
- Colinas
- Marques de Souza
- Nova Brescia
- Putinga
- Santa Clara do Sul

### Perfil das empresas apoiadas

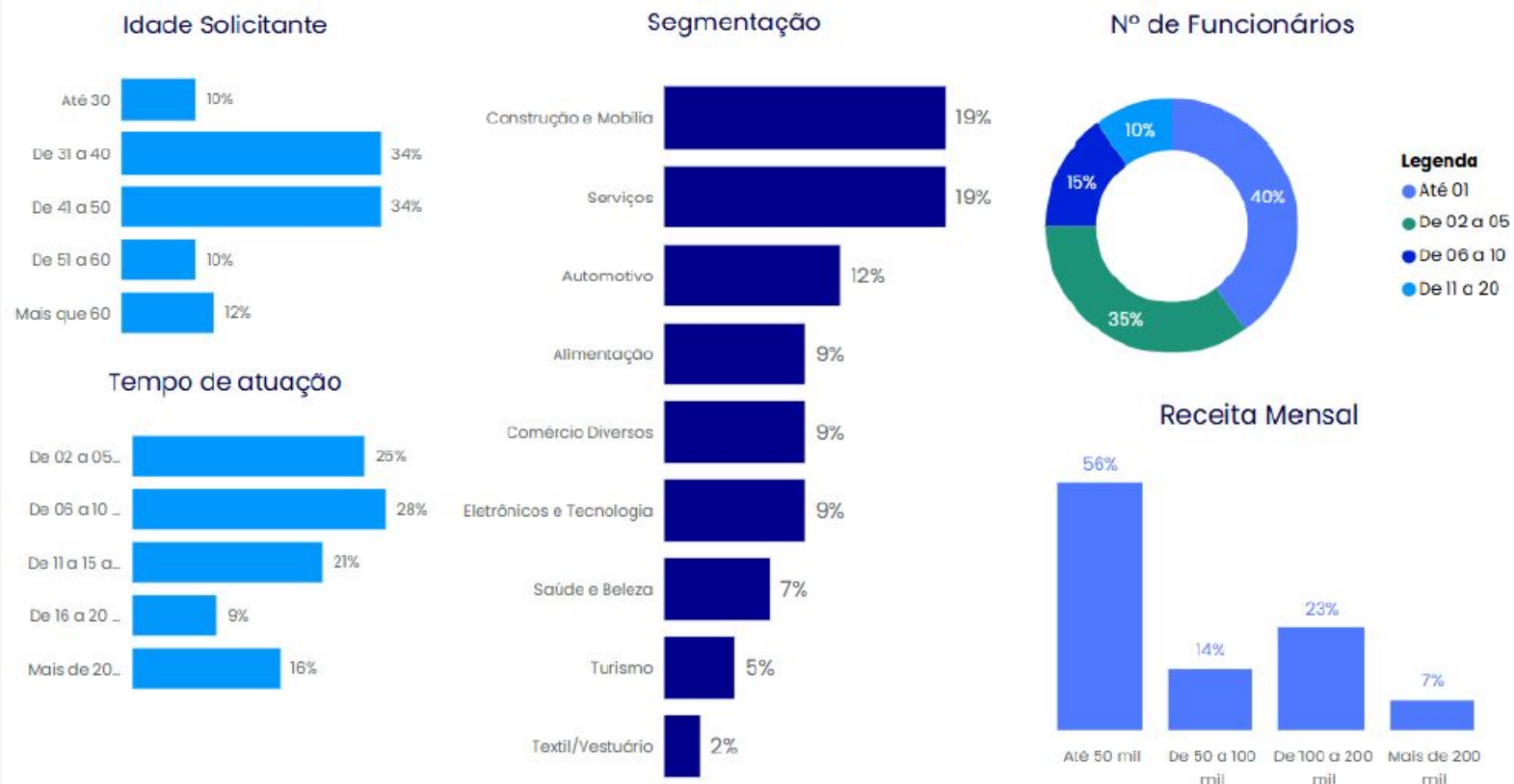



# Teia de Soluções

## RS Resiliente

Iniciativa da Fundação Grupo Boticário de Proteção à Natureza, em parceria com o BRDE, o RegeneraRS, a Fapergs e a Fundação Araucária, com apoio da SETI (Secretaria da Ciência, Tecnologia e Ensino Superior do Paraná).

Estão sendo destinados R\$ 10 milhões para ações práticas e inovadoras alinhadas com o conceito de SBN (Soluções Baseadas na Natureza).

**Tamanduá Caminhos Vivos:**  
promove a reconstrução comunitária com participação direta dos moradores, restauração ambiental e atividades educativas coletivas no município de Marquês de Souza, no Vale do Taquari.



Projeto da Organização Internacional para as Migrações (OIM), tem como objetivo fortalecer a capacidade de resposta e recuperação das comunidades e governos locais. A iniciativa busca preparar autoridades e populações para emergências futuras, promovendo ações de mitigação de riscos, assistência humanitária e desenvolvimento de estratégias eficazes para reduzir os impactos de desastres climáticos.





2024

MAI

O RS viveu o **MAIOR EVENTO CLIMÁTICO EXTREMO** histórico do Brasil:



JUN

Criamos o **FUNDO CATALÍTICO regeneraRS**

Com a Idealização de  
  
 e Coordenação da **DINAMO**

NOV

Ao longo desses 6 meses de atuação, se juntaram a nós os novos doadores:



Mobilizando capital financeiro de **40,5 MILHÕES** para alocação em projetos em 4 ÁREAS DE ATUAÇÃO:



Construímos um capital social contando com:

- **ATORES DA ACADEMIA**
- **EMPRESÁRIOS**
- **ORGANIZAÇÕES**

Apoiamos 21 projetos com alocação por segmento em milhões de R\$:



Valor deliberado:	Valor desembolsado:
<b>409mi</b>	<b>11mi</b>
Múltiplo de Alavancagem projetado:	Múltiplo de Alavancagem realizado:
<b>27,7x</b>	<b>18,88x</b>
Potencial de mobilização:	
<b>409m</b>	

- **75** escolas beneficiadas em **22** municípios
- **+400** equipamentos entregues
- **+4.500** profissionais da educação participaram de formações
- **120** escolas construíram planos emergenciais
- **781** empreendedores/empresas apoiados
- **+6.9 mil** empregos impactados
- **42mi** de crédito aprovado
- **169** casas sendo construídas
- **+500** profissionais capacitados
- **19** soluções urbanas em implementação

2025



# regenera RS

PARCEIROS ESTRATÉGICOS:



COORDENAÇÃO:

**DINAMO**

OUTROS DOADORES:



APOIO:







**Obrigada!**