



---

# **PLANO DE TRABALHO PRELIMINAR**

---

## **COMISSÃO EXTERNA – FEMINICÍDIOS OCORRIDOS NO ESTADO DO RIO GRANDE DO SUL 2025**

# **COMPOSIÇÃO DA COMISSÃO**

---

**Fernanda Melchionna (PSOL/RS) – Coordenadora**

**Maria do Rosário (PT/RS) – Relatora**

**Any Ortiz (CIDADANIA/RS) – Subcoordenadora**

**Daiana Santos (PCdoB/RS) – Subcoordenadora**

**Denise Pessôa (PT/RS) – Subcoordenadora**

**Franciane Bayer (REPUBLICANOS/RS) – Subcoordenadora**

**(Ato de designação da Presidência da Câmara dos Deputados)**

## **1. OBJETIVO GERAL**

---

**Propor ações concretas e articuladas para prevenir e enfrentar os feminicídios no Rio Grande do Sul, com foco no combate à violência de gênero contra as mulheres, da prevenção, atendimento, efetividade das medidas protetivas e no fortalecimento da rede de apoio às mulheres em situação de risco.**

## 2. OBJETIVOS ESPECÍFICOS

- ❖ Mapear as lacunas na política de prevenção e atendimento que dificultam o acesso das vítimas a serviços de informação, atendimento, obtenção e cumprimento de medidas protetivas e os serviços da rede que potencializam o risco dos feminicídios.
- ❖ **Avaliar a eficiência e a eficácia das políticas públicas existentes,** incluindo a Patrulha Maria da Penha e as Delegacias da Mulher e outras estratégias similares.
- ❖ **Identificar gargalos na investigação das mortes, qualificação e judicialização** dos casos de feminicídio.

## 2. OBJETIVOS ESPECÍFICOS

- ❖ **Propor melhorias na articulação institucional** entre as diversas instâncias que compõem as medidas de proteção e defesa previstas na Lei Maria da Penha, como o sistema de segurança e justiça, rede especializada e rede complementar e organizações da sociedade civil.
- ❖ **Fortalecer a rede de apoio** às mulheres em situação de violência e seus filhos.
- ❖ Analisar a incidência de violência de gênero e feminicídios articulada a outras vulnerabilidades, como etária, racial e étnica, por deficiência e orientação sexual.
- ❖ **Conhecer a situação de familiares de vítimas de feminicídio** quanto ao acesso à justiça e benefícios.

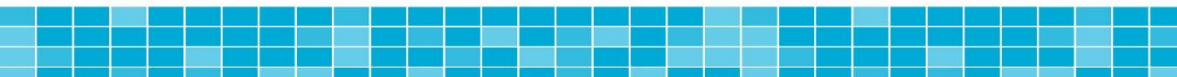

# 3. METODOLOGIA DE TRABALHO

## 3.1 AUDIÊNCIAS PÚBLICAS PREPARATÓRIAS

Data	Horário	Local	Pauta
16/06/2025	9h	Defensoria Pública do RS	Plano de Trabalho participativo <i>Movimentos Sociais.</i>
24/06/2025	14h	Auditório Universidade – UFRGS	Plano de Trabalho Participativo – <i>Especialistas em violência de gênero, políticas públicas e segurança.</i>
Novembro 2025			Apresentação do Relatório Final

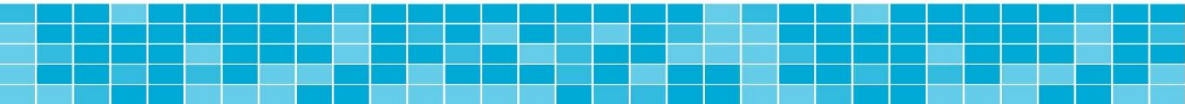

## 3.2 AUDIÊNCIAS PÚBLICAS

Data	Horário	Local	Pauta
julho a outubro	Data e horário a confirmar	Audiências regionais (Câmaras Municipais/ Procuradorias da Mulher/territórios)	Mapear as lacunas na política de prevenção e atendimento às vítimas
25/08/2025	Manhã	Audiência na Assembleia Legislativa do Estado do Rio Grande do Sul, com autoridades do plano federal e estadual.	<b>Propor melhorias na articulação institucional</b> entre as diversas instâncias que compõem as medidas de proteção e defesa previstas na Lei Maria da Penha
07/07/2025	2ª audiência a confirmar	2 Audiências com o governador Eduardo Leite	<b>Apresentação do plano de trabalho e apresentação do Relatório Final</b>

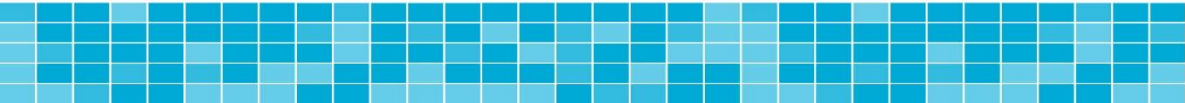

### 3.3 VISITAS TÉCNICAS

**Visitas às instituições para avaliar *in loco* a estrutura, fluxos e desafios:**

- ▣ **Ministério Público (CAOEVCN)** → Acompanhamento de processos, medidas protetivas e júri.
- ▣ **Defensoria Pública do Estado do Rio Grande do Sul** - Acompanhamento de processos e medidas protetivas.
- ▣ **Tribunal de Justiça (Coordenadoria da Mulher)** → Acompanhamento de processos, análise da demora na concessão de medidas, Júri, etc.
- ▣ **Delegacias da Mulher (DGPAM/PC)** → Condições de trabalho, equipes permanentes, qualificação de agentes.
- ▣ **Brigada Militar (Patrulha Maria da Penha)** → Efetividade das rondas e atendimento.
- ▣ **CRAMs e Casas-Abrigo** → Estrutura da rede de acolhimento.
- ▣ **Familiares de vítimas de feminicídios, acompanhamento e benefícios.**



## 3.4 LEVANTAMENTO DE DADOS

**Solicitar através de Pedidos de Informação , visitas e em audiências, informações oficiais sobre:**

- ☐ Número de feminicídios consumados e tentados (2023-2025) e perfil das vítimas, local, autores, modus operandi, filhos menores órfãos.
- ☐ Número de vítimas de feminicídios com Medida Protetiva.
- ☐ Número de Medidas Protetivas de Urgência expedidas.
- ☐ Taxa de descumprimento de medidas protetivas.
- ☐ Tempo médio entre denúncia e concessão de proteção.
- ☐ Medidas de prevenção à violência contra as mulheres.
- ☐ Verbas orçamentárias previstas e executadas destinada a políticas para mulheres.
- ☐ Orçamento e execução para as políticas para prevenção e atendimento oriundas do Fundo Nacional de Segurança Pública.

## 3.4 LEVANTAMENTO DE DADOS

### **Solicitar informações oficiais sobre:**

- ❑ Tornozeleiras eletrônicas, em uso e disponíveis
- ❑ Taxa de descumprimento de medidas protetivas.
- ❑ Tempo médio entre denúncia e concessão de proteção.
- ❑ Medidas de prevenção à violência contra a mulher
- ❑ Situação do Conselho Estadual dos Direitos da Mulher

## 3.4 LEVANTAMENTO DE DADOS

### **Solicitar informações oficiais sobre:**

- ❑ Situação do organismo de política para as mulheres.
- ❑ Situação da rede de atendimento quanto aos protocolos e fluxos.
- ❑ Serviços para agressores.
- ❑ Critérios para qualificação de feminicídios.
- ❑ Metodologia para registro de BO e em estatística sobre violência contra as mulheres e feminicídios.
- ❑ Políticas para familiares de vítimas e seguimento.

## **3.5 COMITÊ DE ESPECIALISTA**

**Integrar aos trabalhos da Comissão especialistas que compuseram a mesa da Audiência Pública com Especialistas, vinculada à relatoria.**

**Objetivo: Contribuir na formulação do quadro político e teórico do relatório.**

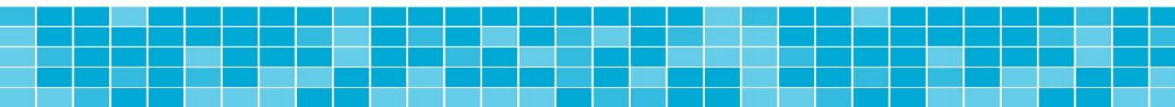

## 3.6 ARTICULAÇÃO POLÍTICA

- **Audiência com o Governador Eduardo Leite**
- **Reunião com prefeituras (FAMURS)**



## **4. TEMAS DE CONCENTRAÇÃO DAS DEPUTADAS:**

**Dep. Daiana Santos – Deams.**

**Dep. Denise Pessôa – Casa da Mulher Brasileira.**

**Dep. Fernanda Melchionna – Orçamento público destinado ao enfrentamento da violência contra mulher no estado do Rio Grande do Sul.**

**Dep. Francine Bayer – Monitoramento e Responsabilização do agressor.**

**Dep. Maria do Rosário – Familiares de vítimas de feminicídio/órfãos do feminicídio e critério de análise para qualificação dos feminicídios que resultam em subnotificação de violência e feminicídios.**

## **6. RESULTADOS ESPERADOS**

### **Relatório detalhado com diagnóstico e recomendações para:**

- ✓ Ampliar e qualificar a rede de atendimento.
- ✓ Agilizar medidas protetivas.
- ✓ Melhorar a fiscalização de agressores.
- ✓ Ampliar medidas preventivas de enfrentamento à violência doméstica.
- ✓ Melhorar acesso de familiares de vítimas à justiça e benefícios legalmente previstos.
- ✓ Melhorar a qualidade dos dados sobre a violência contra a mulher e feminicídio.
- ✓ Proposições Legislativas para fortalecer a legislação federal.
- ✓ Proposições de políticas públicas.
- ✓ Compromisso público do governo com metas de redução de feminicídios.

REALIZAÇÃO

Comissão Externa  
**Feminicídios ocorridos no  
estado do Rio Grande do Sul**

