



PRIMEIROS RESULTADOS

Audiência Pública da Comissão Externa

20 de setembro de 2022

Instituto Brasileiro de Geografia e Estatística IBGE



PRIMEIROS RESULTADOS



Hoje < > Agosto de 2022

	DOM.	SEG.	TER.	QUA.	QUI.	SEX.
	31	1 ago.	2	3	4	5
	7	8	9	10	11	12
3	14	15	16	17	18	19
10	21	22	23	24		



“O principal objetivo de um censo de população é fornecer uma base confiável para uma **CONTAGEM PRECISA DA POPULAÇÃO** de um país **em um ponto no tempo.**”



**PRIMEIROS
RESULTADOS**



**O Censo é um retrato da população,
e tem como objetivo responder as
seguintes perguntas:**

Quantos somos?

Quem somos?

Onde Vivemos?

Como Vivemos?



**PRIMEIROS
RESULTADOS**



**O Censo é um retrato da população,
e tem como objetivo responder as
seguintes perguntas:**

Quantos somos?

Quem somos?

Onde vivemos?

Como Vivemos?



**PRIMEIROS
RESULTADOS**

IBGE
Instituto Brasileiro de Geografia e Estatística

Abrangência do Teste Nacional do Censo

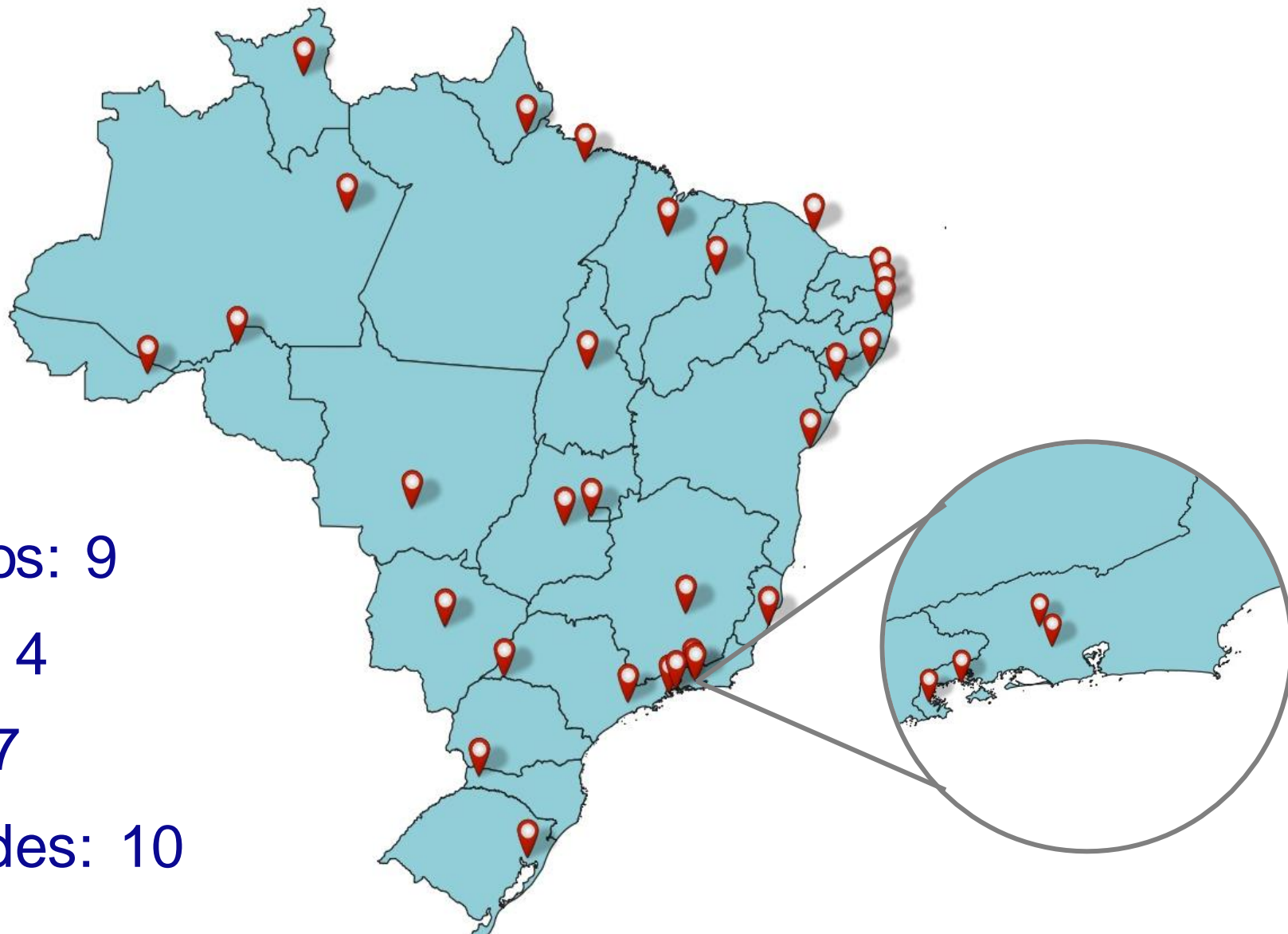

- Municípios: 9
- Distritos: 4
- Bairros: 7
- Localidades: 10



- Dispositivos móveis de coleta (DMCs) com conectividade celular e Wi-Fi;
- Displays de alta definição para visualização de setores, faces e itinerários;
- Atualização de software, imagens e formulários “on-the-fly” para facilitar coleta;
- Capaz de capturar as coordenadas geográficas dos domicílios (GPS);
- Upload em tempo real dos questionários preenchidos para facilitar supervisão;
- Equipamento robusto com proteção para aguentar condições climáticas adversas;



PRIMEIROS RESULTADOS



PGI Censo: Mapa interativo – diferentes mapas de fundo

Portal do Censo

Camadas base

- OpenStreetMap
Mantido por <https://www.openstreetmap.org>
- Bing Aéreo
Mantido por <https://www.bingmapsportal.com>
- Terreno
Mantido por <https://maps.stamen.com>
- IBGE
Mantido por <https://geoservicos.ibge.gov.br/geoservicos/web/>
- Aquarela
Mantido por <https://maps.stamen.com>
- Maxar (mais recente)
Mantido por <https://securewatch.digitalglobe.com>
- Maxar (menos nuvens)
Mantido por <https://securewatch.digitalglobe.com>
- Maxar (melhor resolução)
Mantido por <https://securewatch.digitalglobe.com>
- Sem camada

Coleta

Publicações

Busque um lugar...

Mapa interativo mostrando diferentes mapas de fundo (OpenStreetMap, Bing Aéreo, Terreno, IBGE, Aquarela, Maxar) sobrepostos a uma área urbana. O mapa principal exibe uma vista aérea com marcadores amarelos e rotas de coleta. O painel lateral permite alternar entre diferentes fontes de dados geográficos.

Plataforma Geográfica Interativa



PRIMEIROS
RESULTADOS

IBGE
Instituto Brasileiro de Geografia e Estatística

Imagens de Satélite
de alta qualidade

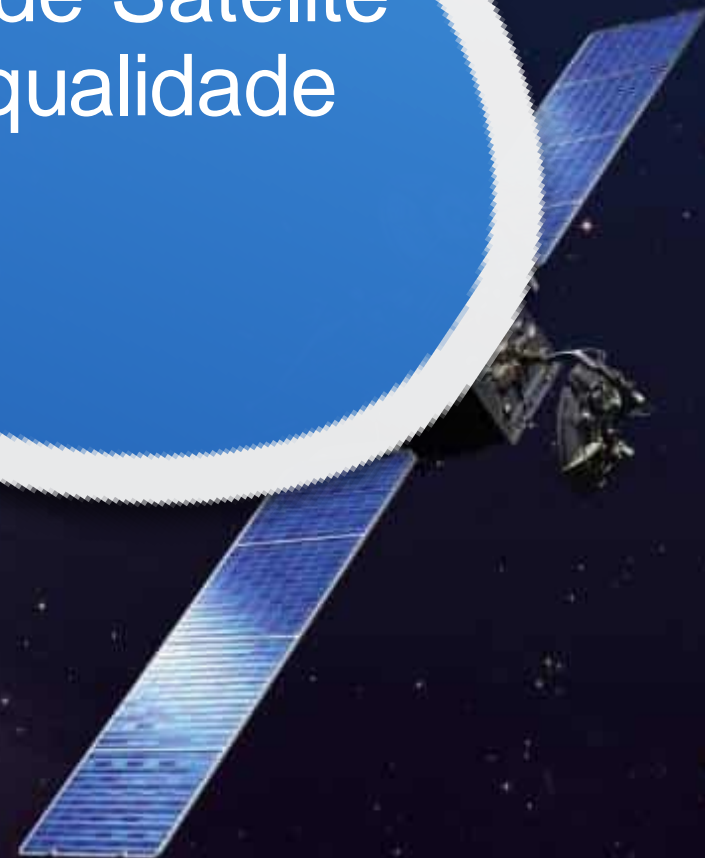



Imagens de satélite de alta resolução

PRIMEIROS RESULTADOS



O uso de imagens de satélite de alta resolução permitiu grandes avanços na identificação e delimitação de Aglomerados Subnormais



Captura das Coordenadas de GPS



Tecnologia
Precisão
Cobertura

Censo 2022 teve acompanhamento da coleta on-line em tempo real,





PRIMTIROS RESULTADOS

Dashboard





Instituto Brasileiro de Geografia e Estatística

COLETA > STATUS DA OPERAÇÃO > MUNICÍPIO: SANTA RITA DE IBITIPOCA, MG - ÚLTIMA ATUALIZAÇÃO: 03/11/2022 ÀS 12:18h

FILTROS

DIVISÃO GEOGRÁFICA

- BRASIL
- REGIÃO SUDESTE
- MINAS GERAIS
- SANTA RITA DE IBITIPOCA
- TODOS OS DISTRITOS

TODOS OS DISTRITOS

DIVISÃO OPERACIONAL

- TODAS AS ÁREAS
- TODOS OS SETORES

SITUAÇÃO

- TODAS

TIPO OPERACIONAL

- TODOS

ÁREA DE APURAÇÃO

- TODAS

GERAR DASHBOARD

ENTORNO

Exibir Ranking

Não Iniciado	0%
Carregado no DMC	0%
Associado	0%
Em Andamento	0%
Paralisado	0%
Realizado	0%
Supervisionado	60%
Entorno Pós-Coleta	40%
Sem Viabilidade - A Confirmar	0%
Sem Viabilidade - Confirmado	0%

COLETA

Exibir Ranking

Não Iniciado	0%
Carregado DMC	0%
Associado	0%
Em Andamento	0%
Paralisado	0%
Realizado	0%
Supervisionado	0%
Reaberto	0%
Liberado Pagamento	0%
Pago	100%

SUPERVISÃO

Pedido complementar	100%
Primeiro Pedido	0%
Segundo Pedido	100%
Terceiro Pedido 10UVs : P3	0%
Terceiro Pedido 15UVs : P3x	0%
Terceiro Pedido 20UVs : P3y	0%
Terceiro Pedido 7UVs : P3r	0%

Realizado | Não Iniciado | Erro Grave
Em Andamento | Carregado | Cancelado

Brasil Recenseado



O Censo visitou
106,8 milhões
de endereços
espalhados em
8,5 milhões
de Km2

Brasil Recenseado



O Censo visitou
106,8 milhões
de endereços
espalhados em
8,5 milhões
de Km2



São Francisco do Conde - BA

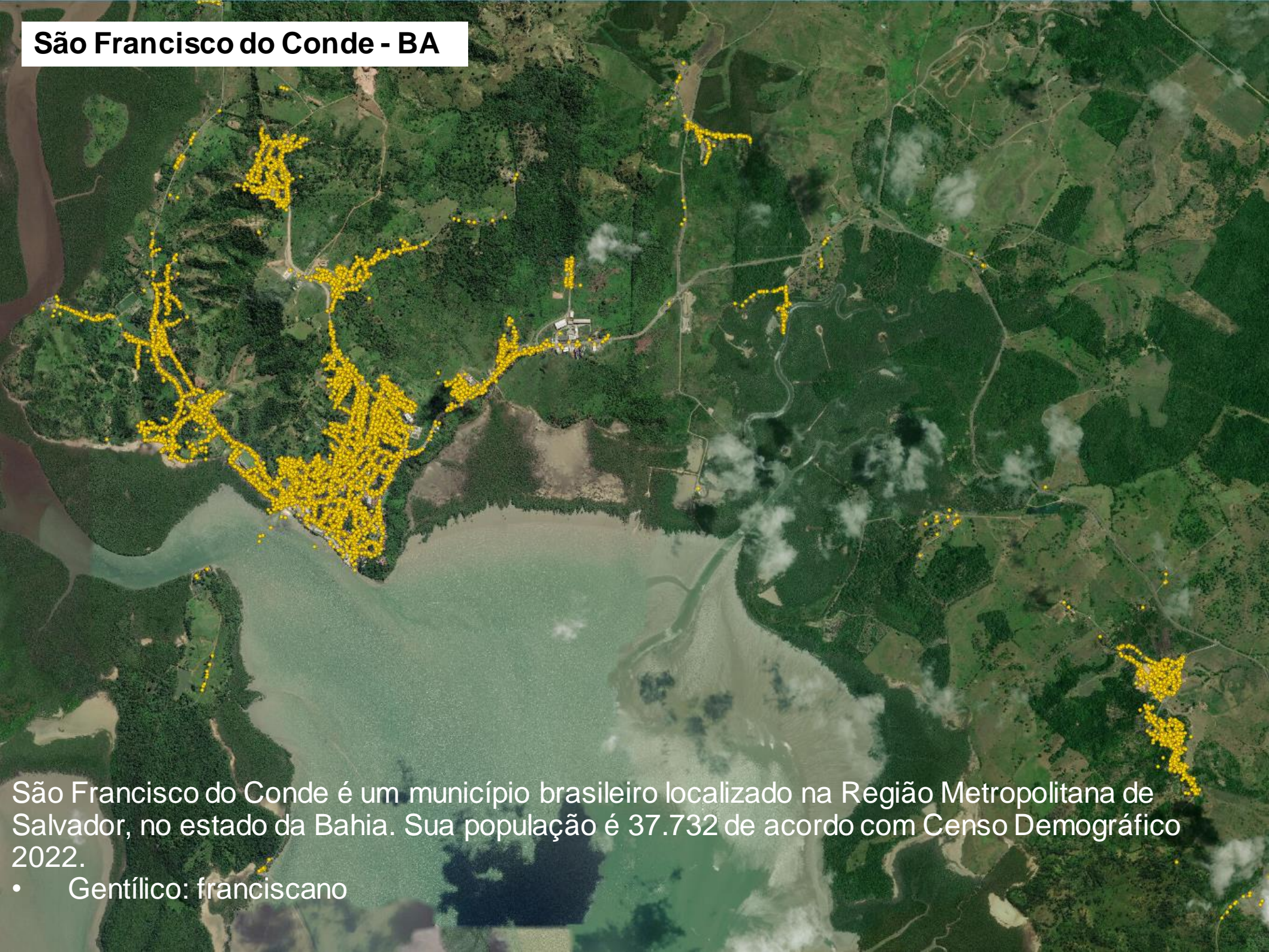

São Francisco do Conde é um município brasileiro localizado na Região Metropolitana de Salvador, no estado da Bahia. Sua população é 37.732 de acordo com Censo Demográfico 2022.

- Gentílico: franciscano

Brotas de Macaúba - BA

An aerial satellite photograph of the town of Brotas de Macaúba in Bahia, Brazil. The terrain is rugged and hilly, with a mix of dark green vegetation and brownish, rocky or cleared areas. A network of roads and paths is visible, along with a river or stream winding through the landscape. A large, dense cluster of yellow circular markers is concentrated in the central urban area, indicating specific locations or data points. The overall scene is a top-down view of a mountainous region.

Brotas de Macaúbas é um município brasileiro do estado da Bahia, na microrregião da Chapada Diamantina, a 580 km da capital. Sua população é de 11.765, conforme o Censo Demográfico de 2022 .

- Gentílico: brotense

Guaxupé - MG

An aerial photograph of the municipality of Guaxupé in Minas Gerais, Brazil. The landscape is a patchwork of green and brown fields, with a central urban area. Numerous small yellow dots are overlaid on the map, representing population density or individual households. The dots are most concentrated in the central urban area and along roads, with some scattered dots in the surrounding rural areas.

Guaxupé é um município do estado de Minas Gerais, no Brasil. Está localizado na Região Imediata de Guaxupé e na Região Intermediária de Varginha. população é de 50.911, conforme o Censo Demográfico de 2022

Gentílico: guaxupeano

Rio de Janeiro - RJ

An aerial photograph of Rio de Janeiro, Brazil, showing a dense urban area with numerous yellow markers overlaid on the buildings, representing individual structures. The city is situated on a coastal plain with steep hillsides and a bay. The markers are concentrated in the urban core and spread out towards the surrounding hills and valleys.

Rio de Janeiro é um município brasileiro, capital do estado homônimo, situado no Sudeste do país, sua população é de 6.211.423, conforme o Censo Demográfico de 2022

Gentílico: Carioca

São Paulo (SP)

Rio de Janeiro(RJ)

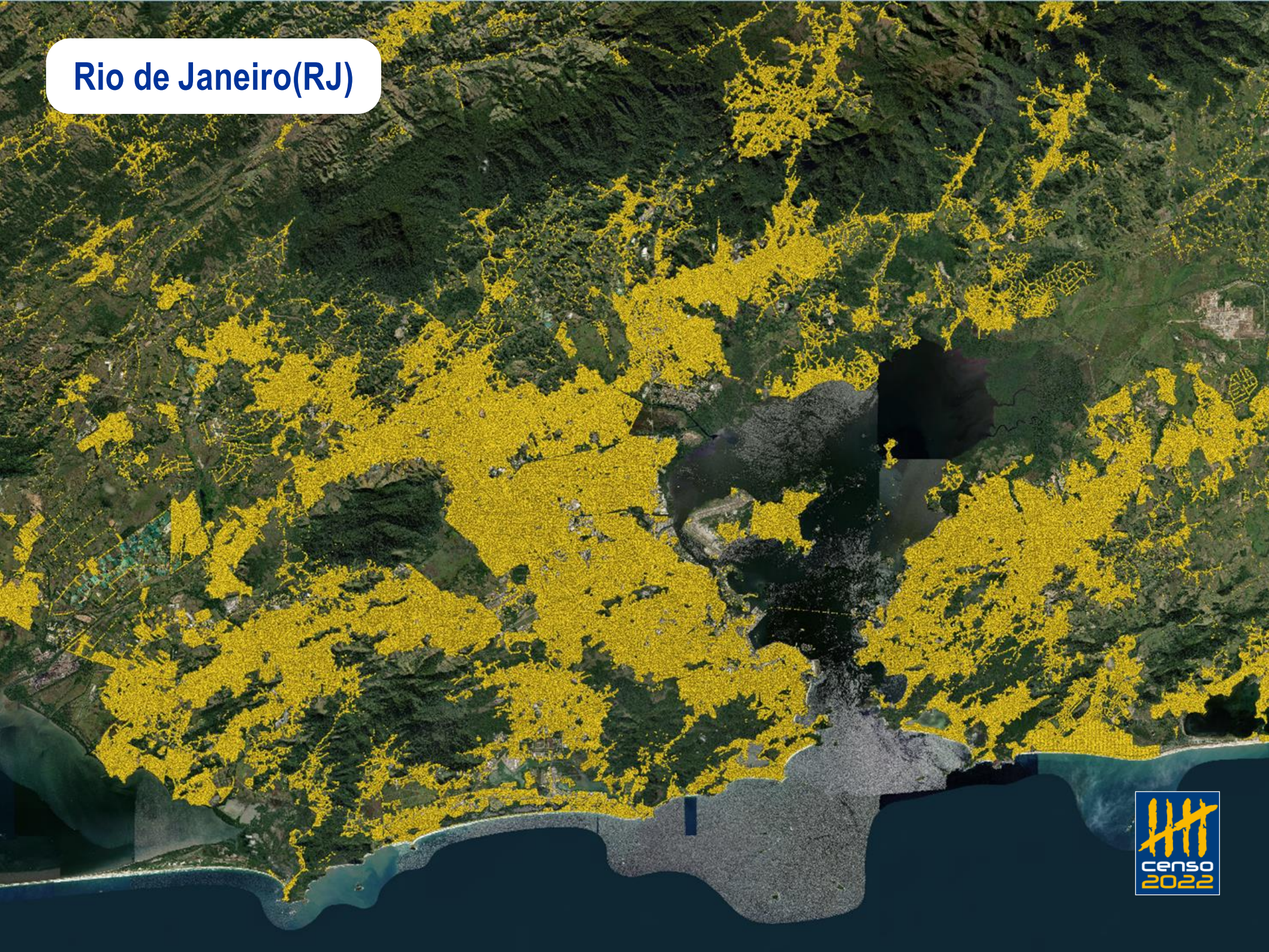

Brasília (DF)

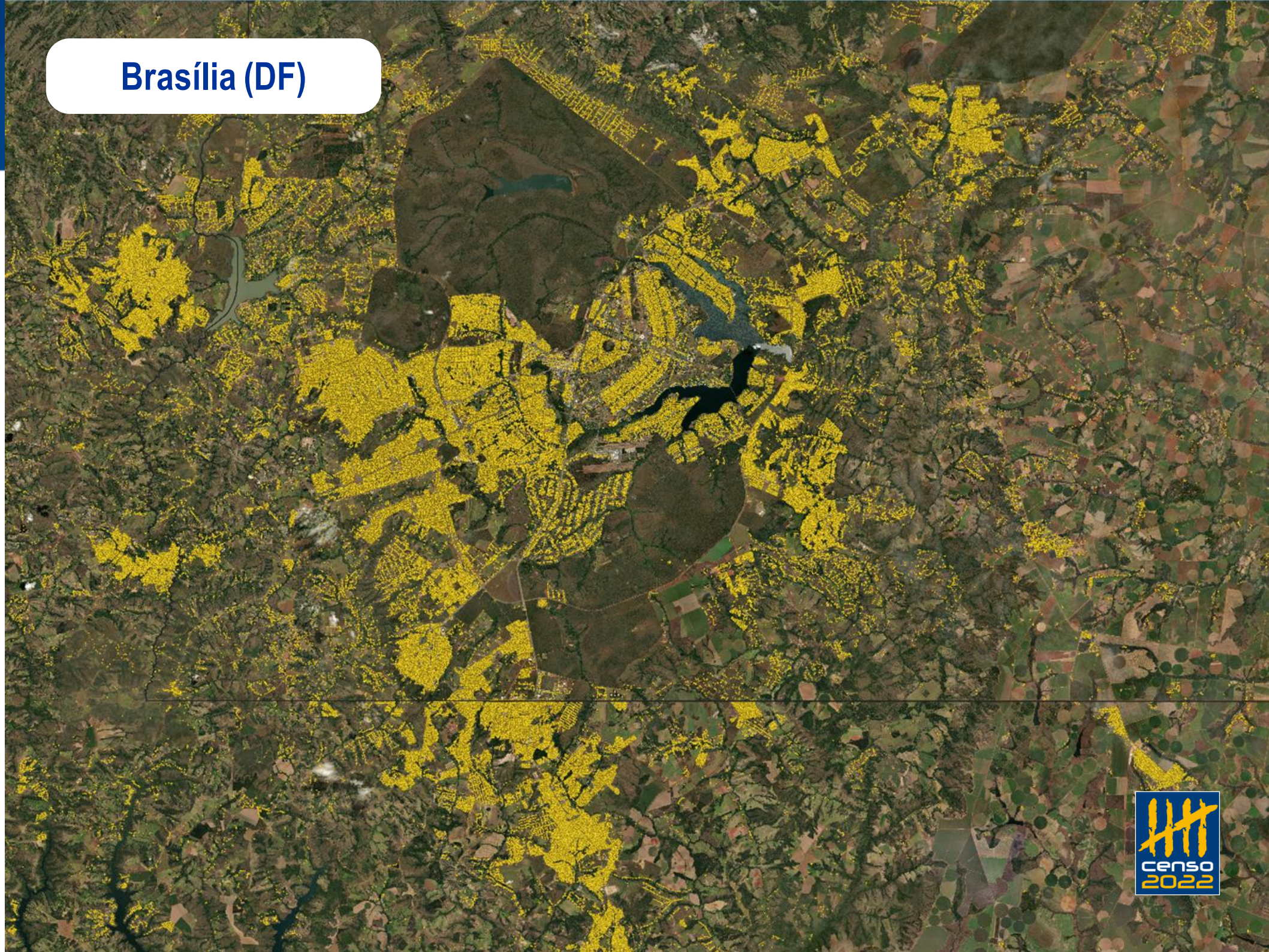

Salvador (BA)

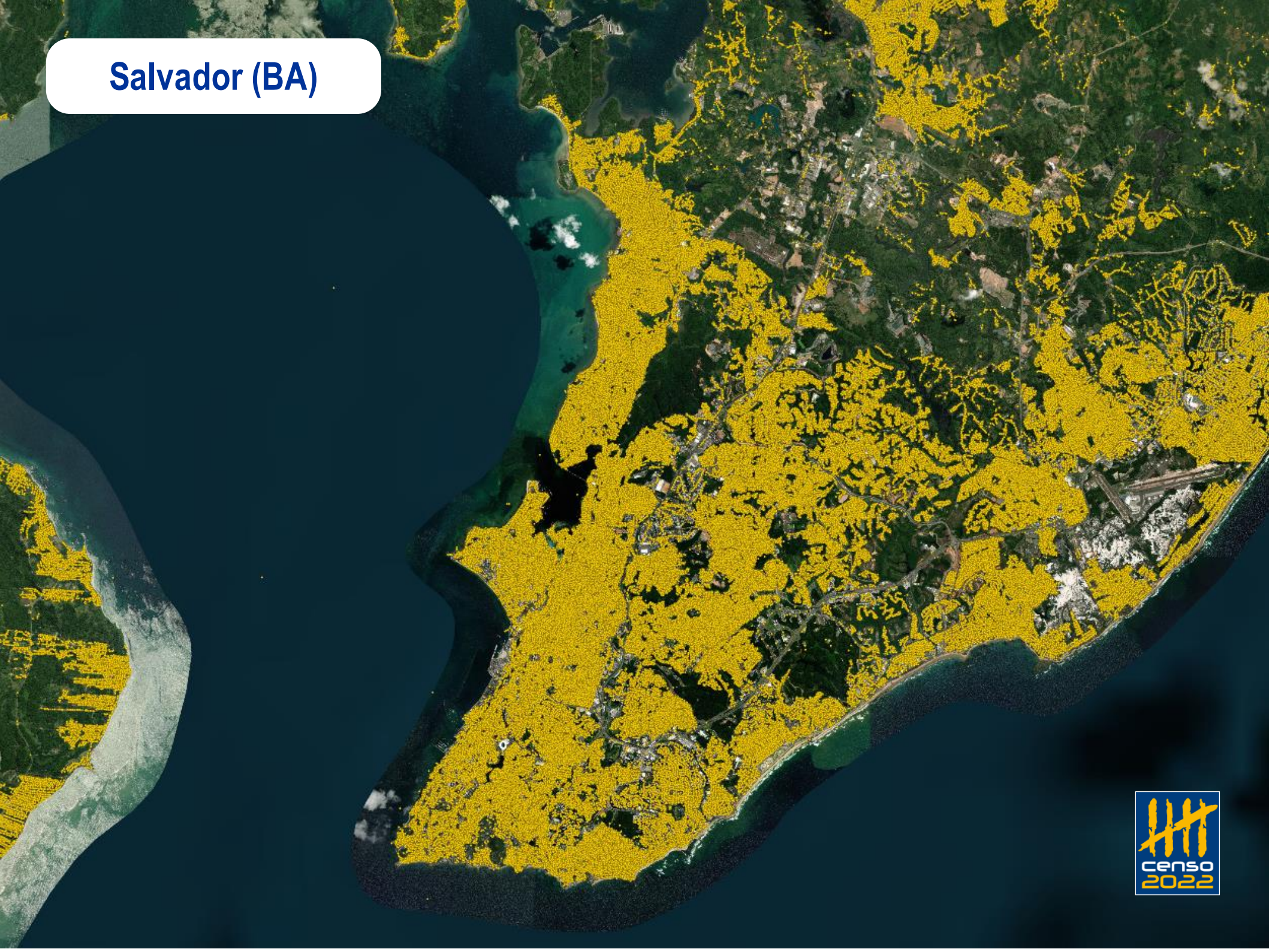

Porto Alegre (RS)

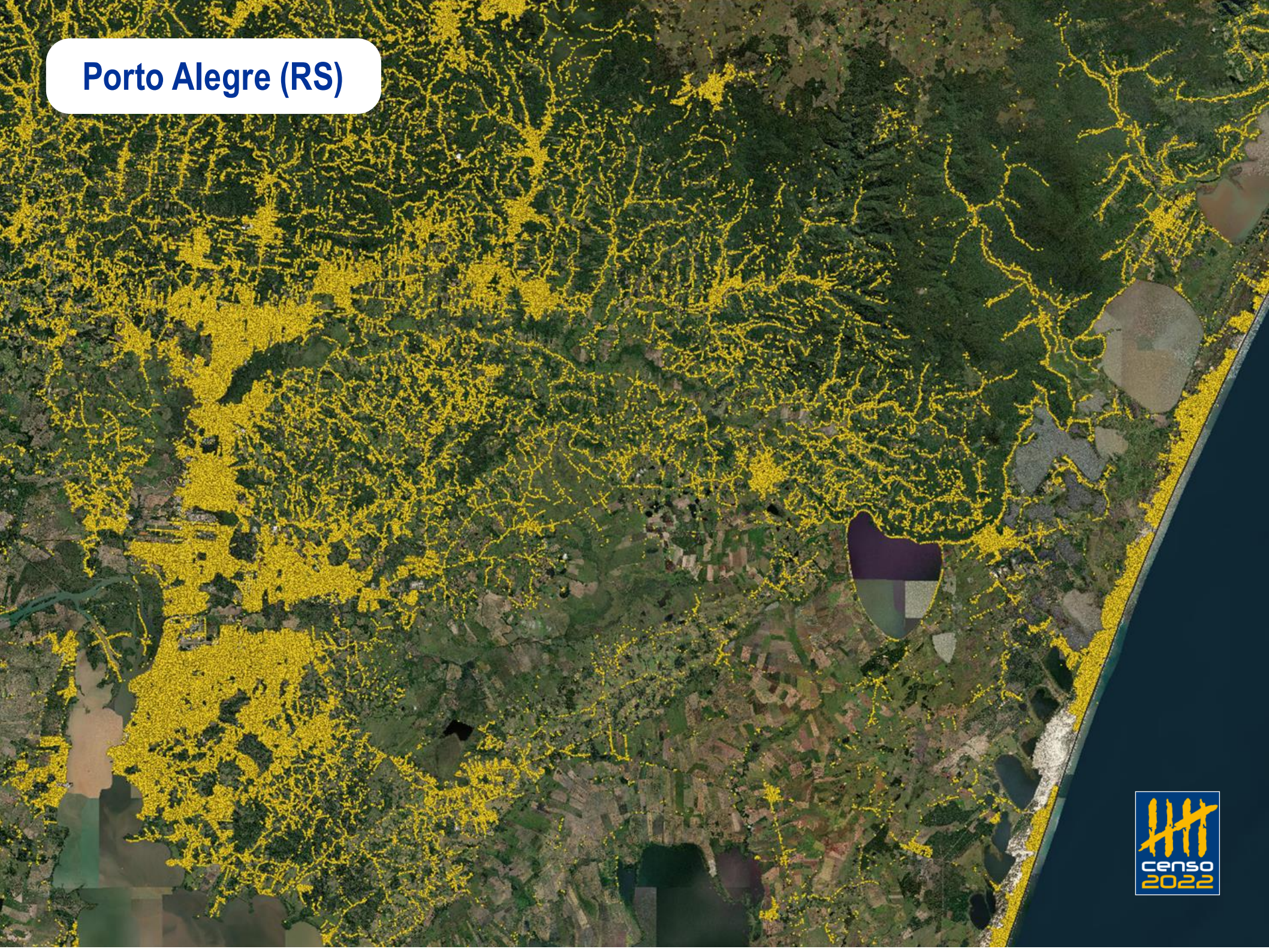

Luis Eduardo Magalhães (BA)

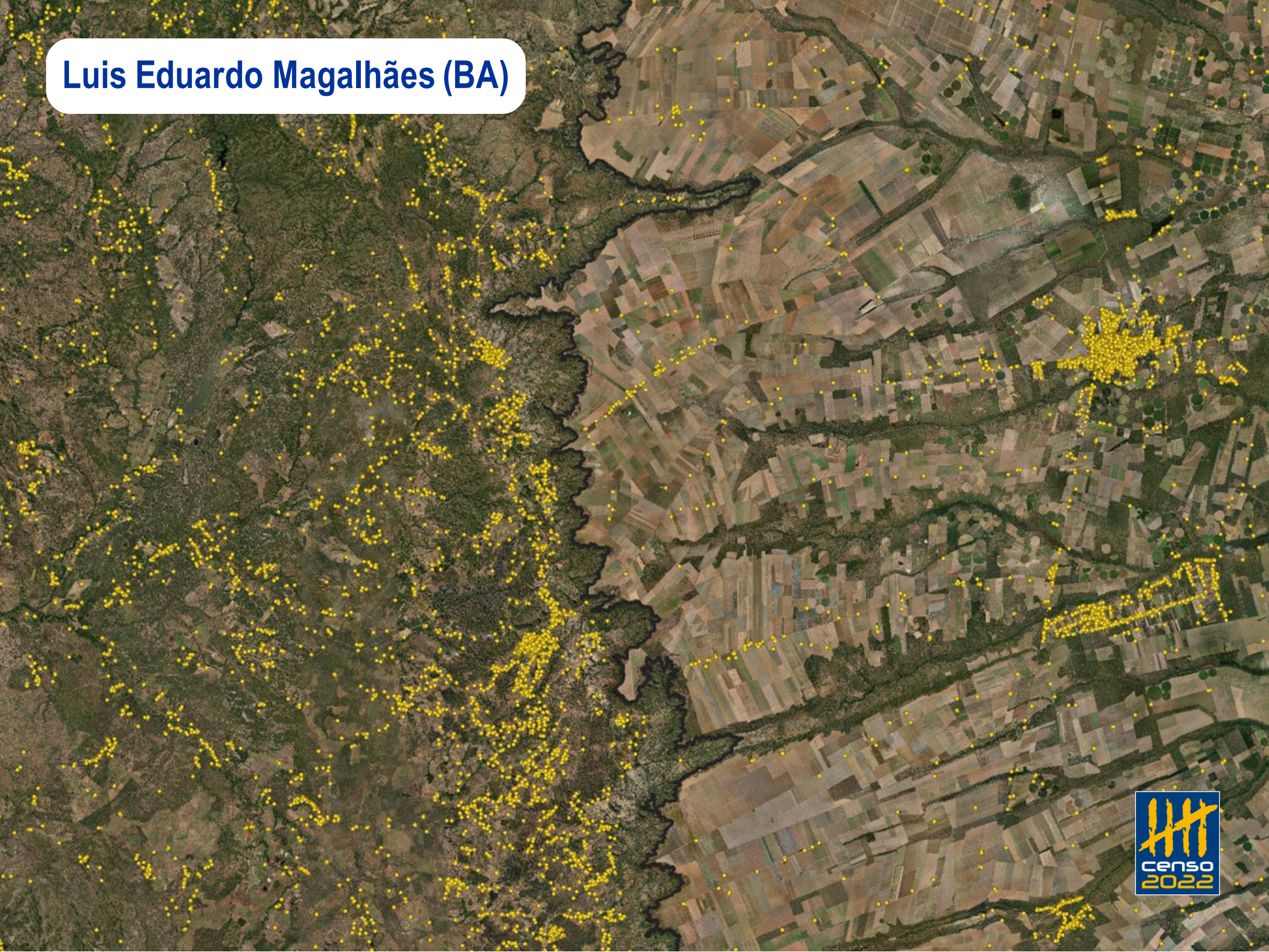

Ocupação ribeirinha próximo a foz do rio Tocantins (PA) na Amazônia



Manaus e entorno (AM)



Macapá (AP)

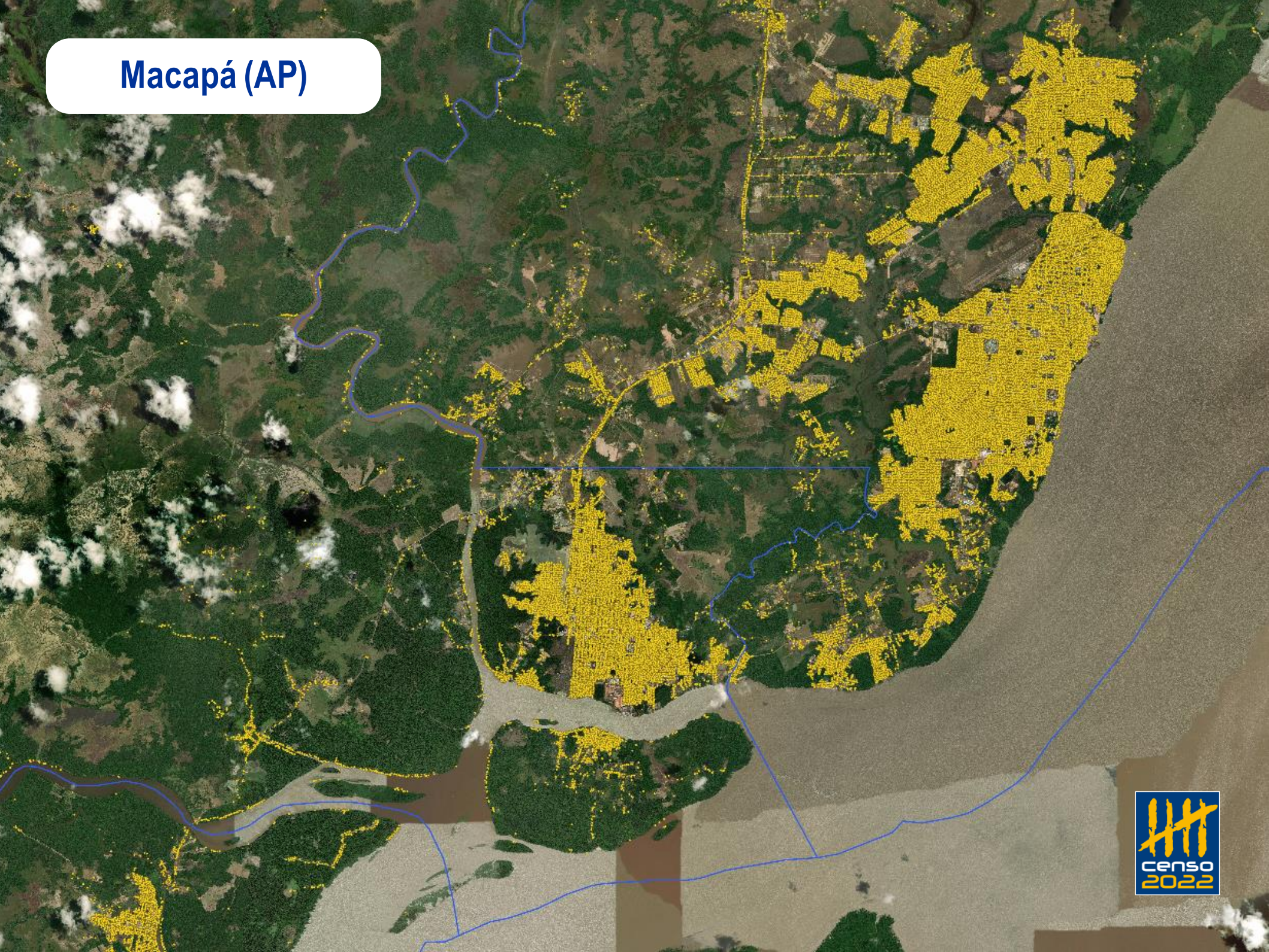

Boa Vista (RR)

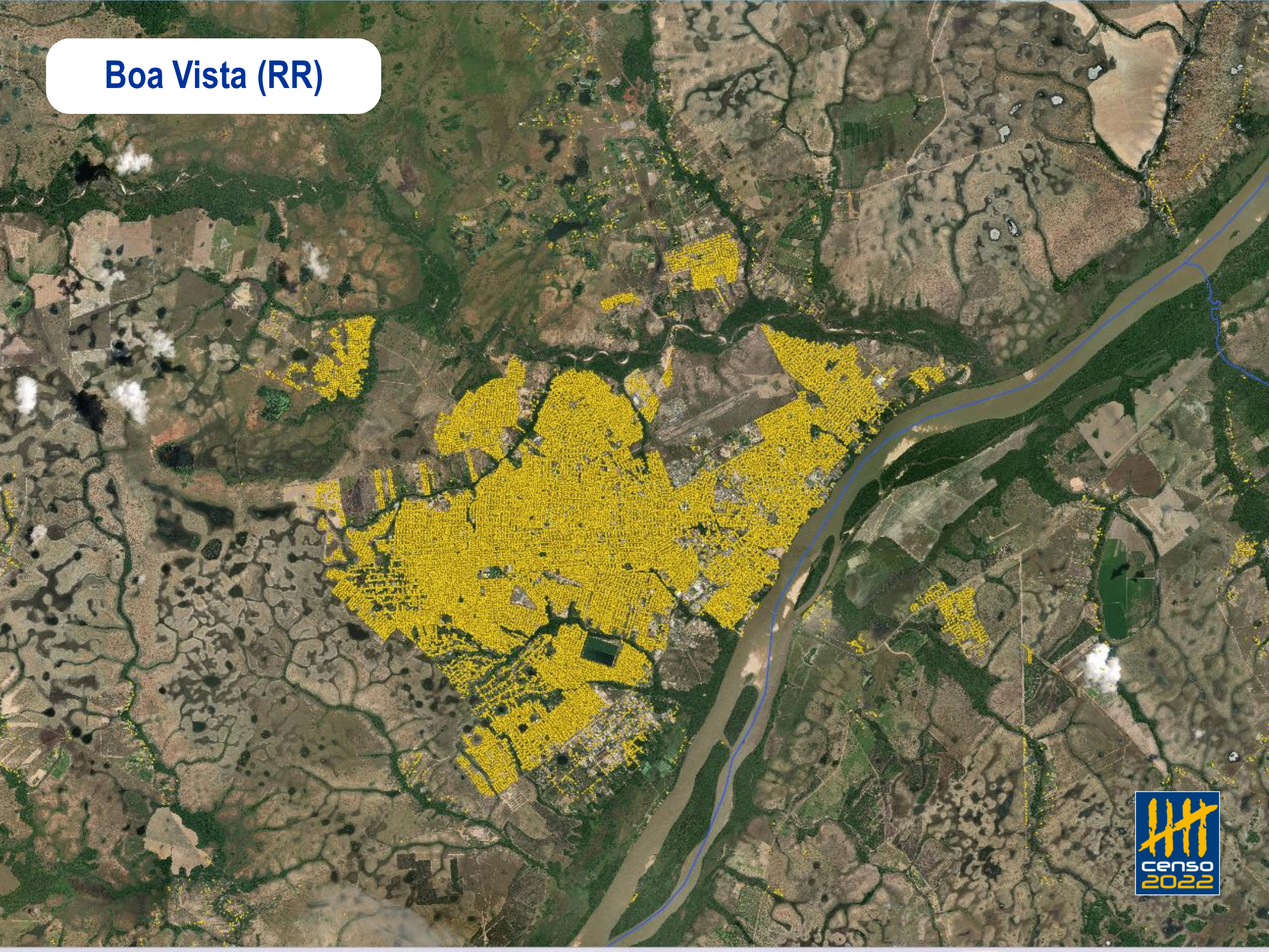



**PRIMEIROS
RESULTADOS**



DOMICÍLIOS



PRIMEIROS RESULTADOS

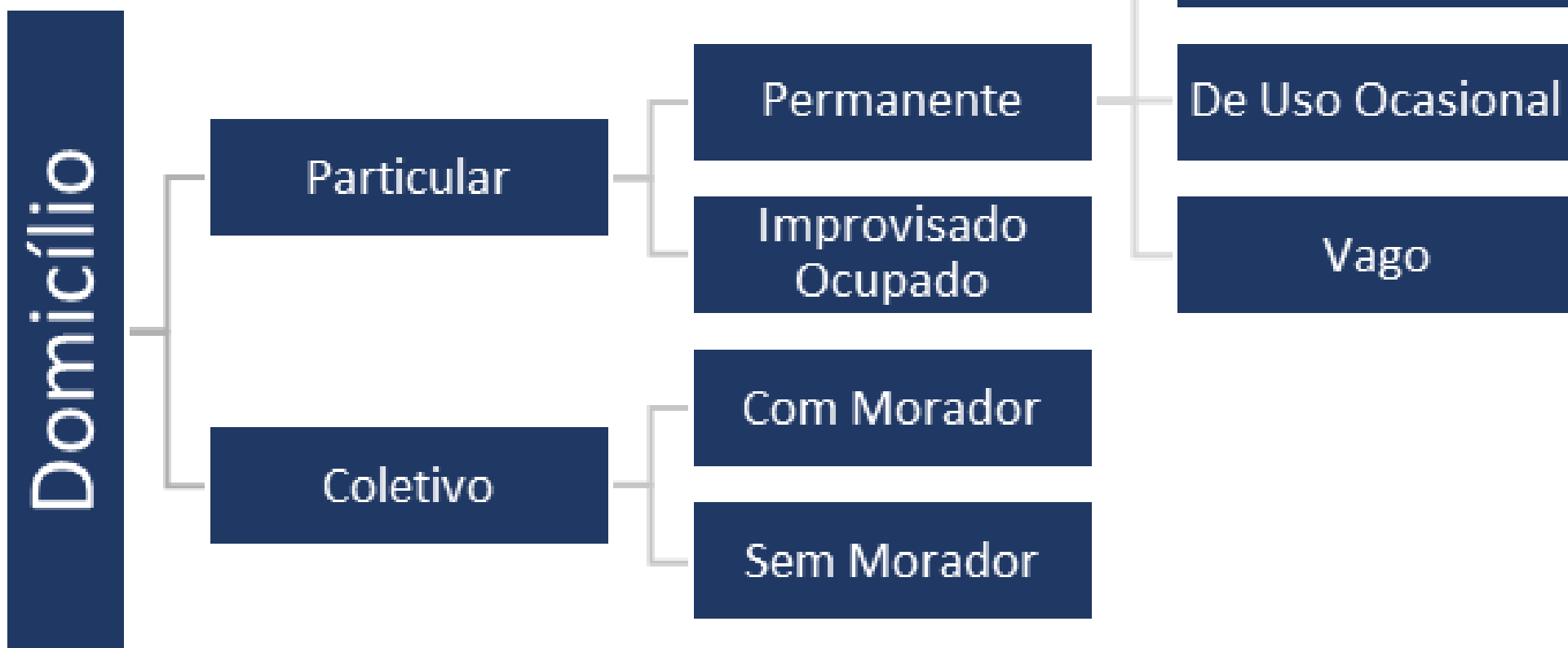



**PRIMEIROS
RESULTADOS**



População residente e número de municípios, segundo faixas de população municipal

Distribuição dos municípios, segundo classes de tamanho populacional dos municípios

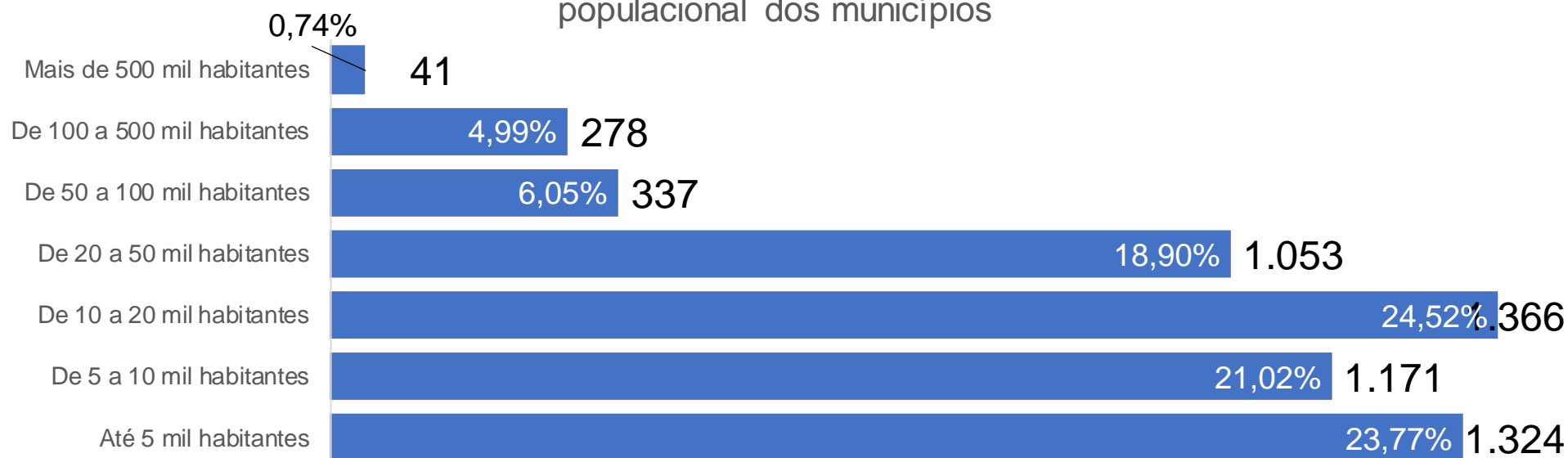



**PRIMEIROS
RESULTADOS**



População residente e número de municípios, segundo faixas de população municipal

Distribuição da população dos municípios, segundo classes de tamanho populacional dos municípios

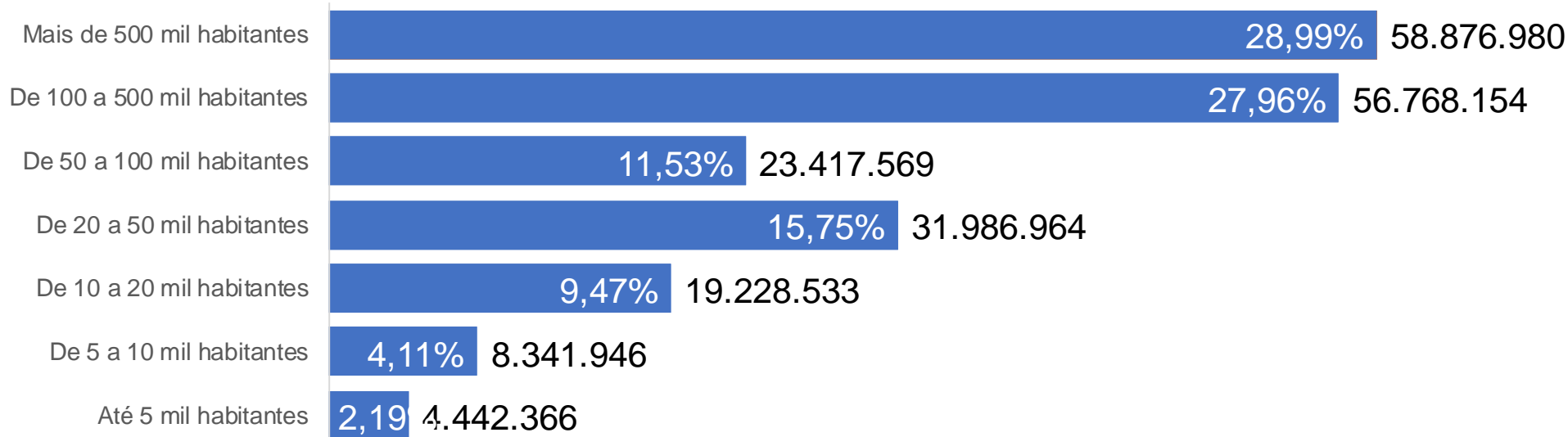



**PRIMEIROS
RESULTADOS**



Onde o Brasil mais cresceu?

Taxa Média de Crescimento Geométrico



PRIMEIROS RESULTADOS

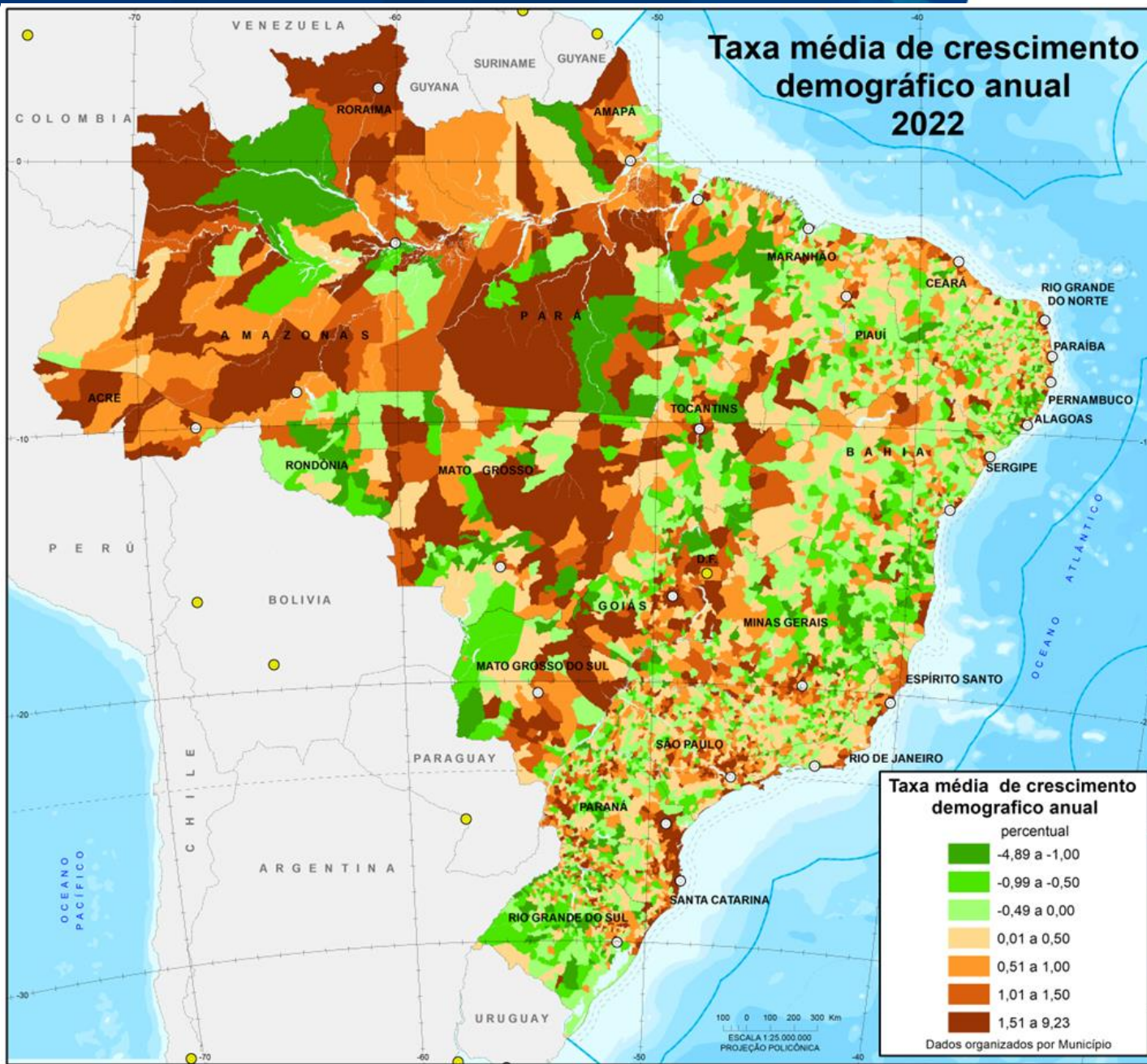



PRIMEIROS RESULTADOS



Concentração Urbana de São Paulo Crescimento Demográfico 2010-2022



Fonte: Censo Demográfico 2022: População e domicílios - Primeiros resultados



PRIMEIROS RESULTADOS



Concentração Urbana de Belo Horizonte Crescimento Demográfico 2010-2022

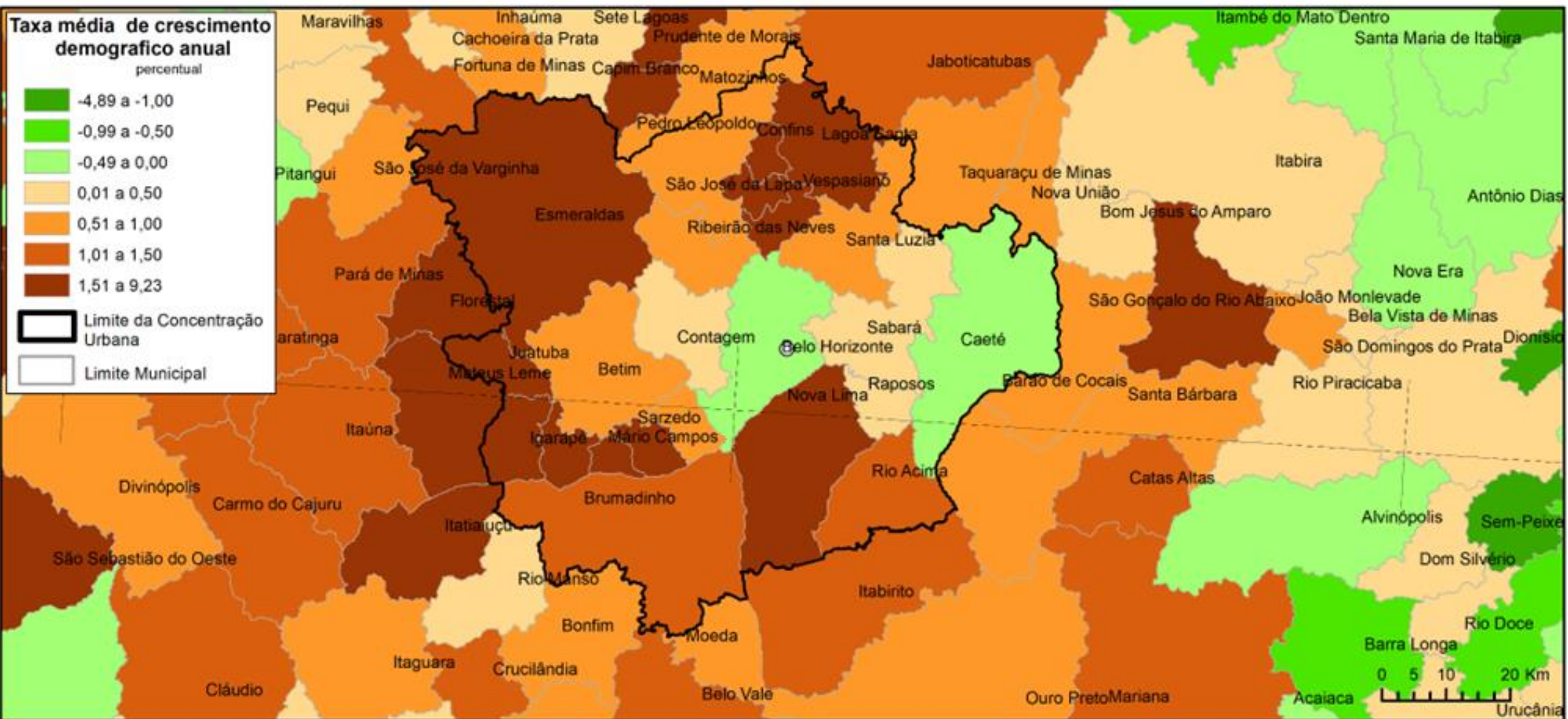

Fonte: Censo Demográfico 2022: População e domicílios - Primeiros resultados



PRIMEIROS
RESULTADOS



Concentração Urbana de Curitiba Crescimento Demográfico 2010-2022

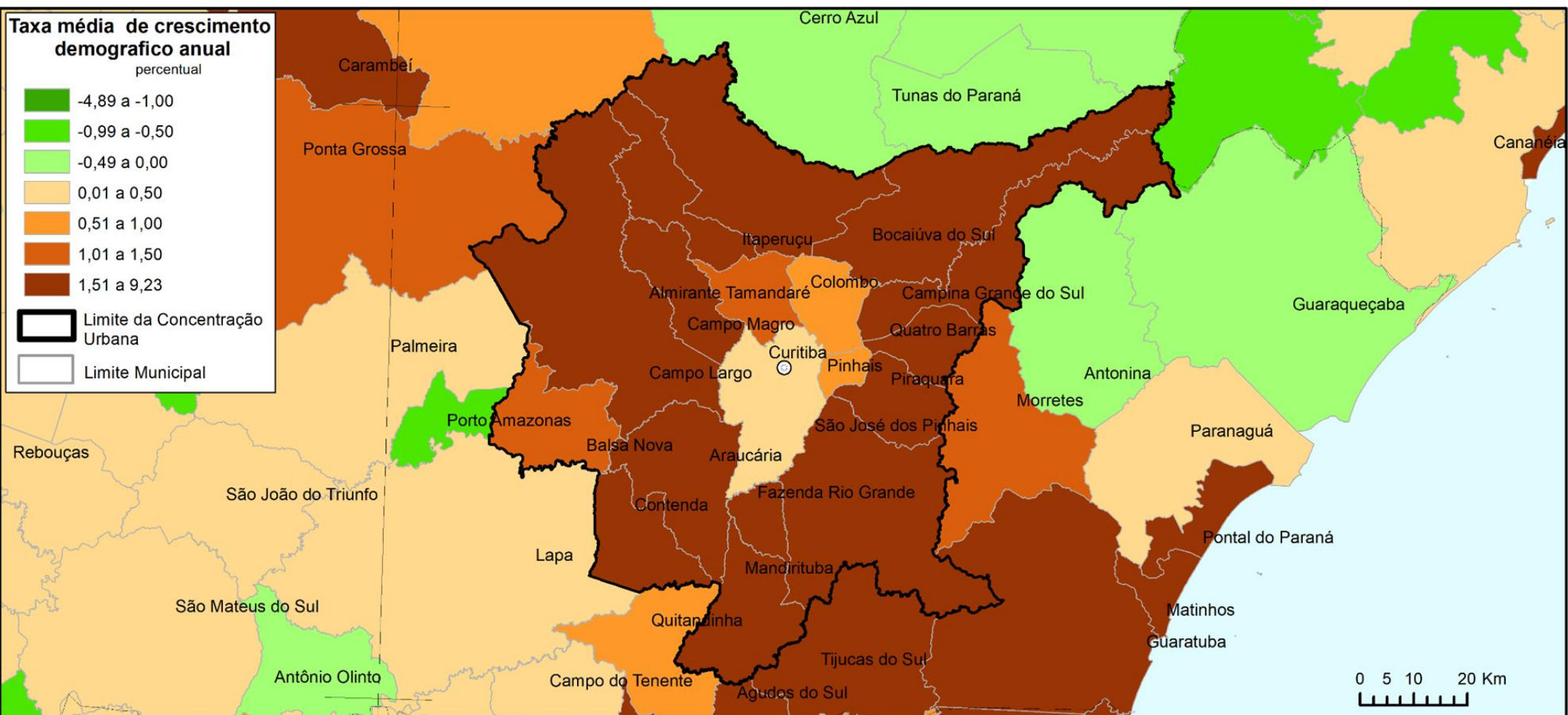

Fonte: Censo Demográfico 2022: População e domicílios - Primeiros resultados

Concentração Urbana do Rio de Janeiro Crescimento Demográfico 2010-2022

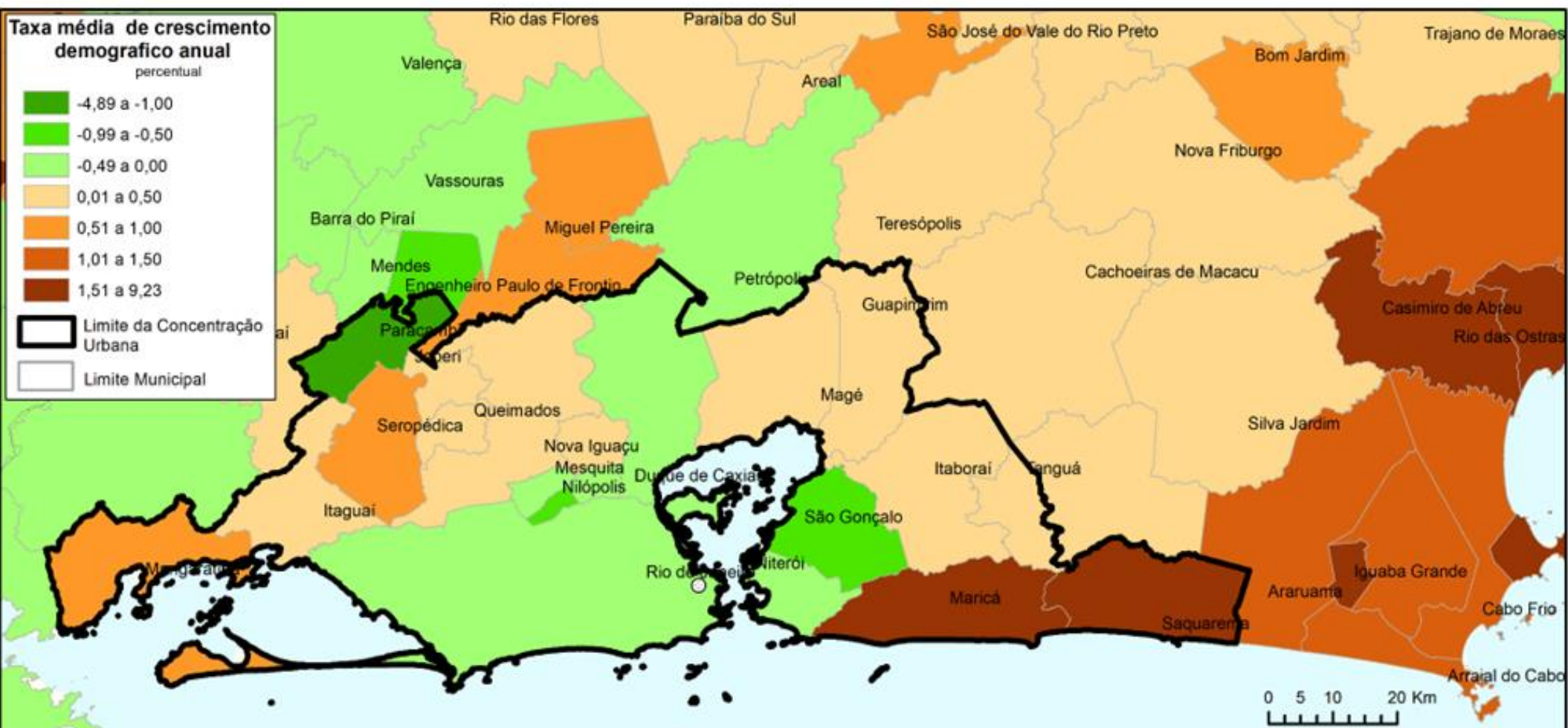

Fonte: Censo Demográfico 2022: População e domicílios - Primeiros resultados



PRIMEIROS
RESULTADOS



Concentração Urbana de Salvador Crescimento Demográfico 2010-2022

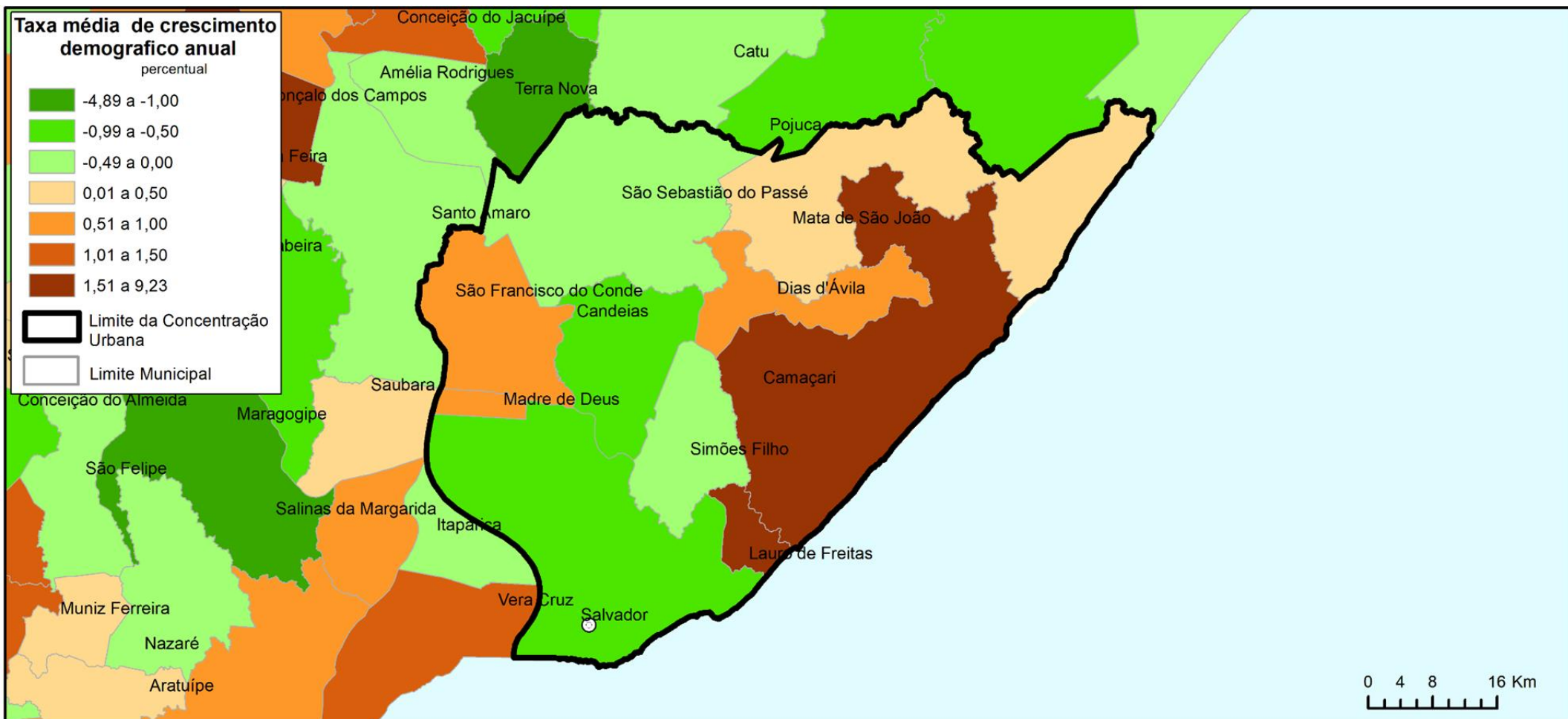

Fonte: Censo Demográfico 2022: População e domicílios - Primeiros resultados



**PRIMEIROS
RESULTADOS**



Concentração Urbana de Belém Crescimento Demográfico 2010-2022

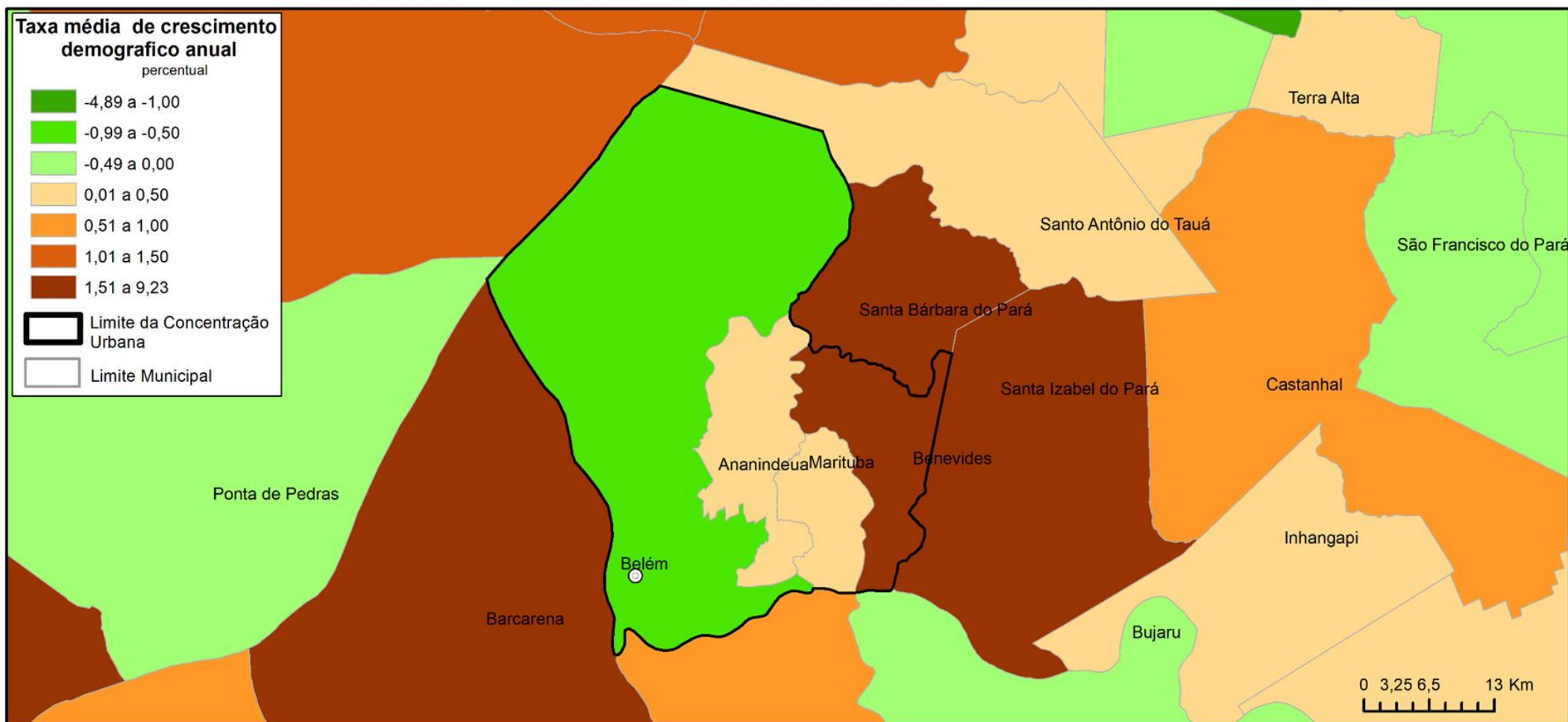

Fonte: Censo Demográfico 2022: População e domicílios - Primeiros resultados



**PRIMEIROS
RESULTADOS**



IBGE
Instituto Brasileiro de Geografia e Estatística

Amazonas é o estado com a maior média de moradores por domicílio, 3,64.



PRIMEIROS RESULTADOS

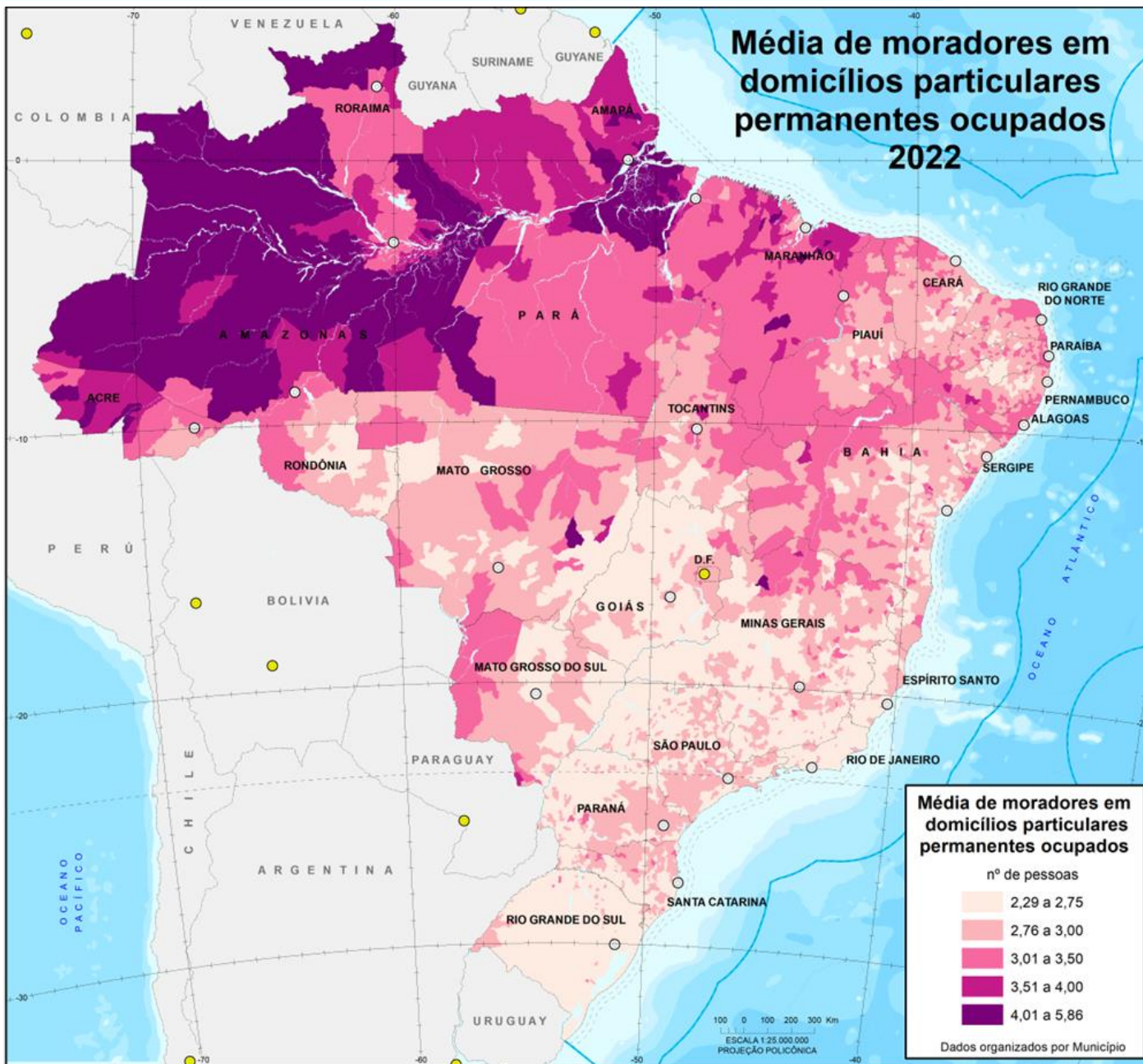

Fonte: Censo Demográfico 2022: População e domicílios - Primeiros resultados



**PRIMEIROS
RESULTADOS**



Não resposta no Censo Demográfico 2022





Verificação dos Paradados:

- Trajetos



**PRIMEIROS
RESULTADOS**



Foi instalado o Comitê de Fechamento do Censo





**PRIMEIROS
RESULTADOS**



Foi instalado o Comitê de Fechamento do Censo





**PRIMEIROS
RESULTADOS**



IBGE
Instituto Brasileiro de Geografia e Estatística



Instalado com
objetivo de
garantir a
qualidade da
operação;



PRIMEIROS RESULTADOS





De forma **orientada pelo Comitê de Fechamento do Censo**, que coordenou os trabalho de Supervisão e controle de Qualidade:

- Retornar nos domicílios classificados como
- Recusa,
- Fechado,
- Vago,
- ou de Uso Ocasional⁵³



PRIMEIROS RESULTADOS



IBGE
Instituto Brasileiro de Geografia e Estatística



Realizamos trabalho
de Supervisão e
Controle de Qualidade:

- Omissões
- Duplicidades
- Inconsistências
- etc.



PRIMEIROS RESULTADOS





**PRIMEIROS
RESULTADOS**



IBGE
Instituto Brasileiro de Geografia e Estatística

Condomínios no Mapa





PRIMEIROS
RESULTADOS

IBGE
Instituto Brasileiro de Geografia e Estatística

Censo vai à Praia





PRIMEIROS
RESULTADOS

IBGE
Instituto Brasileiro de Geografia e Estatística

Censo vai ao Supermercado





PRIMEIROS
RESULTADOS



FaVeLA NO mApA





PRIMEIROS
RESULTADOS

IBGE
Instituto Brasileiro de Geografia e Estatística

Operação Yanomami







PRIMEIROS RESULTADOS



O disque-censo está no ar

Você ainda não
foi recenseado?

Saiba mais





PRIMEIROS RESULTADOS

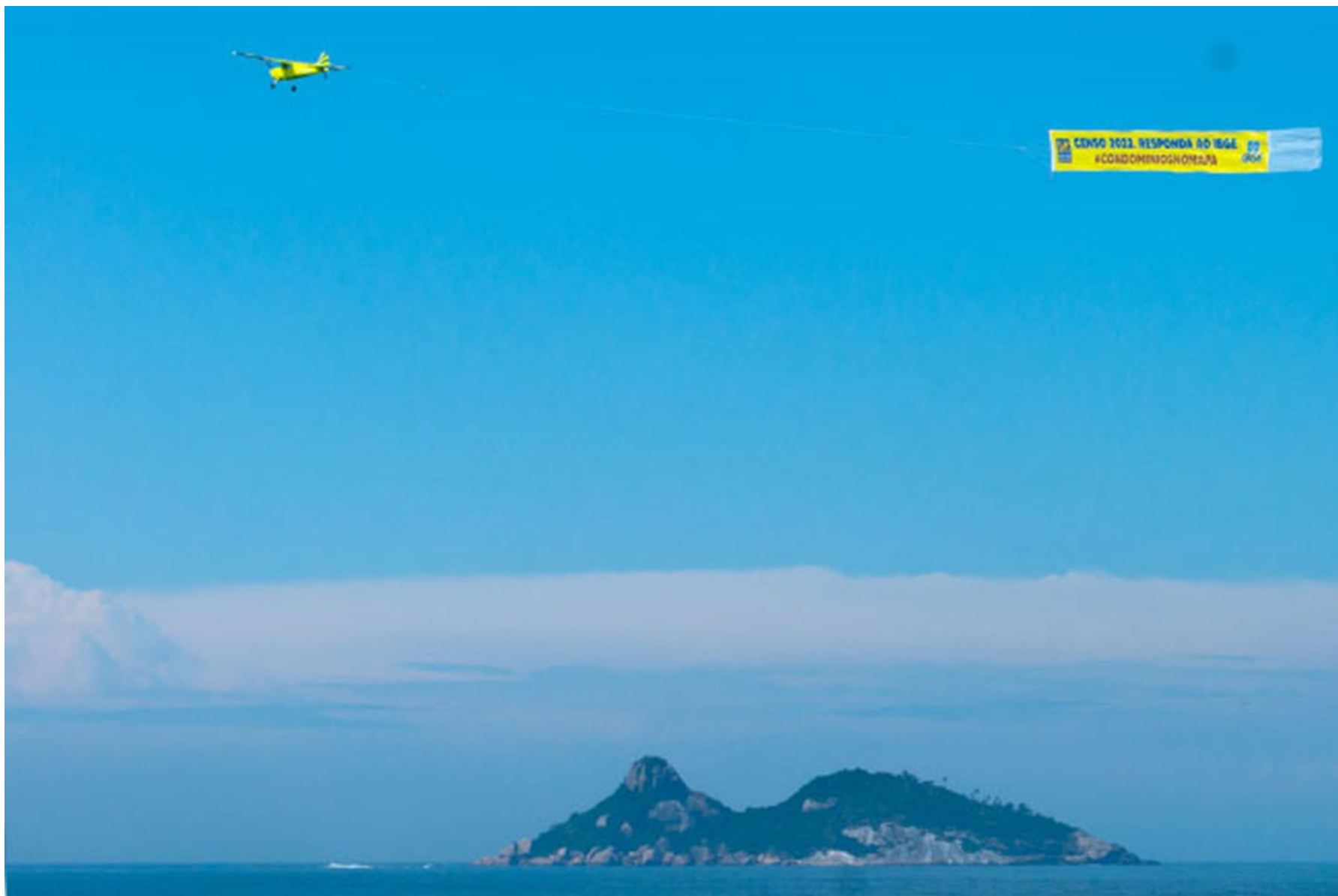



**PRIMEIROS
RESULTADOS**



**Mais de 95% dos
domicílios no Brasil
responderam ao Censo!**



**PRIMEIROS
RESULTADOS**



**Mais de 95% dos
domicílios no Brasil
responderam ao Censo!**





Não resposta

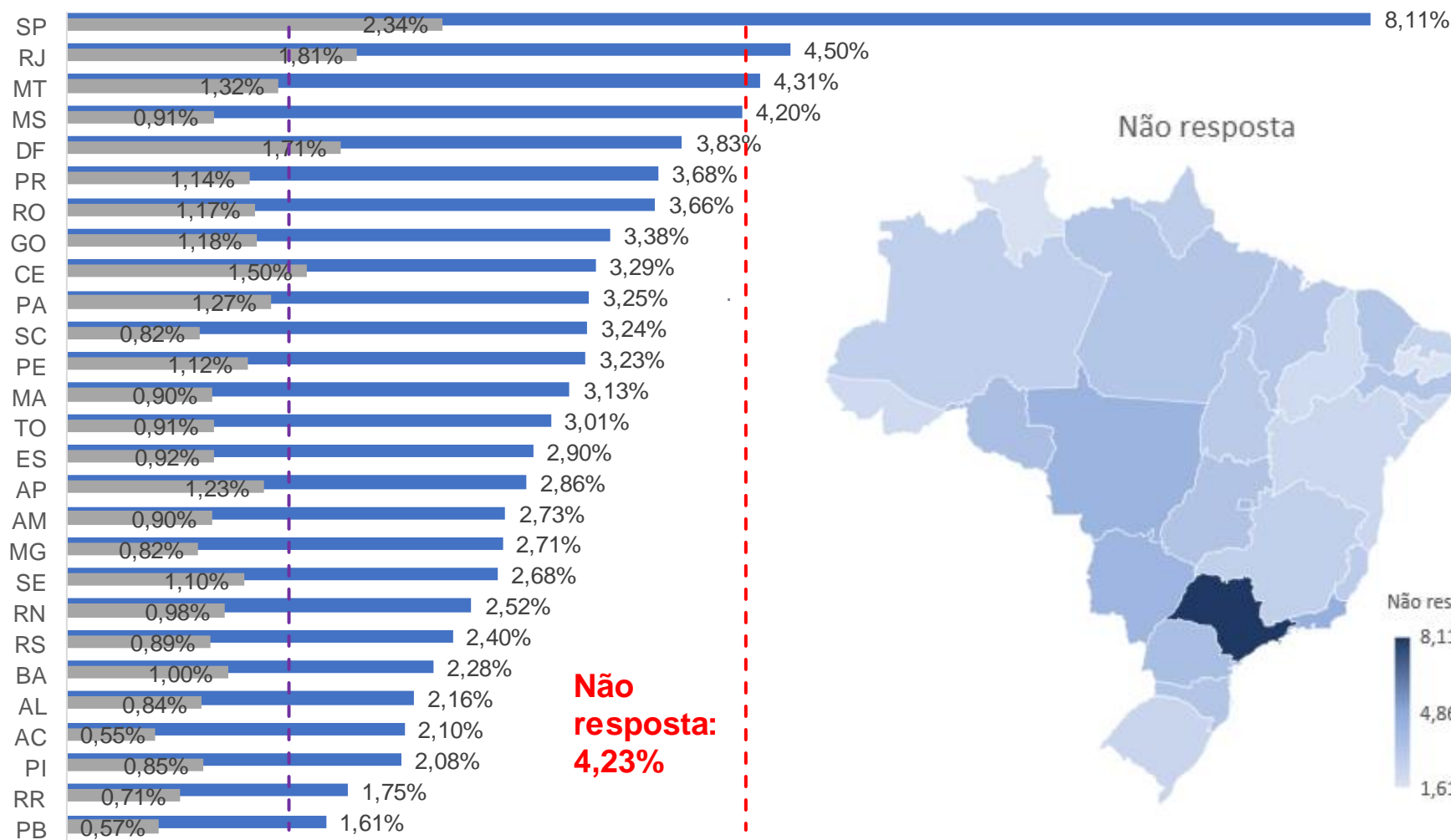

Recusa:
1,38%

■ Não resposta ■ Recusa



PRIMEIROS
RESULTADOS



Contexto







Domicílios em que pelo menos um morador foi vítima de furto ou roubo Segundo as Grandes Regiões

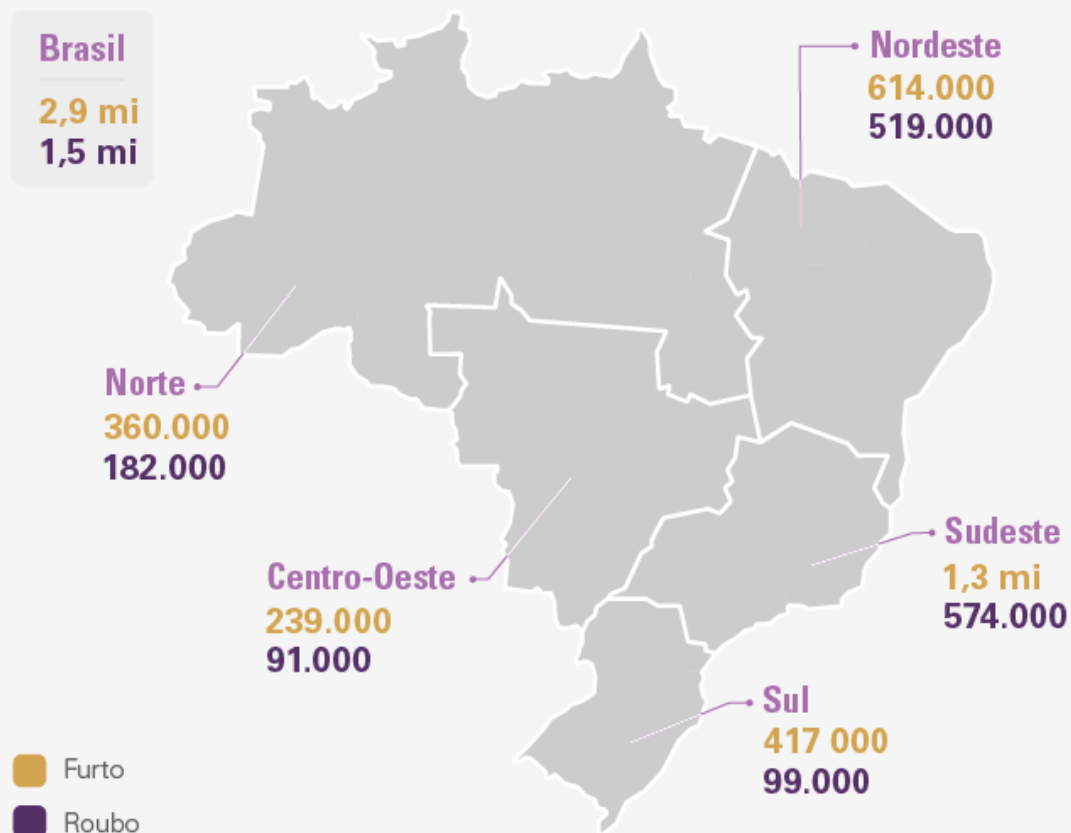

Em 2021, 4,0% dos domicílios do país tinham pelo menos uma vítima de furto



Domicílios em que pelo menos um morador
foi vítima de furto ou roubo
Segundo as Grandes Regiões

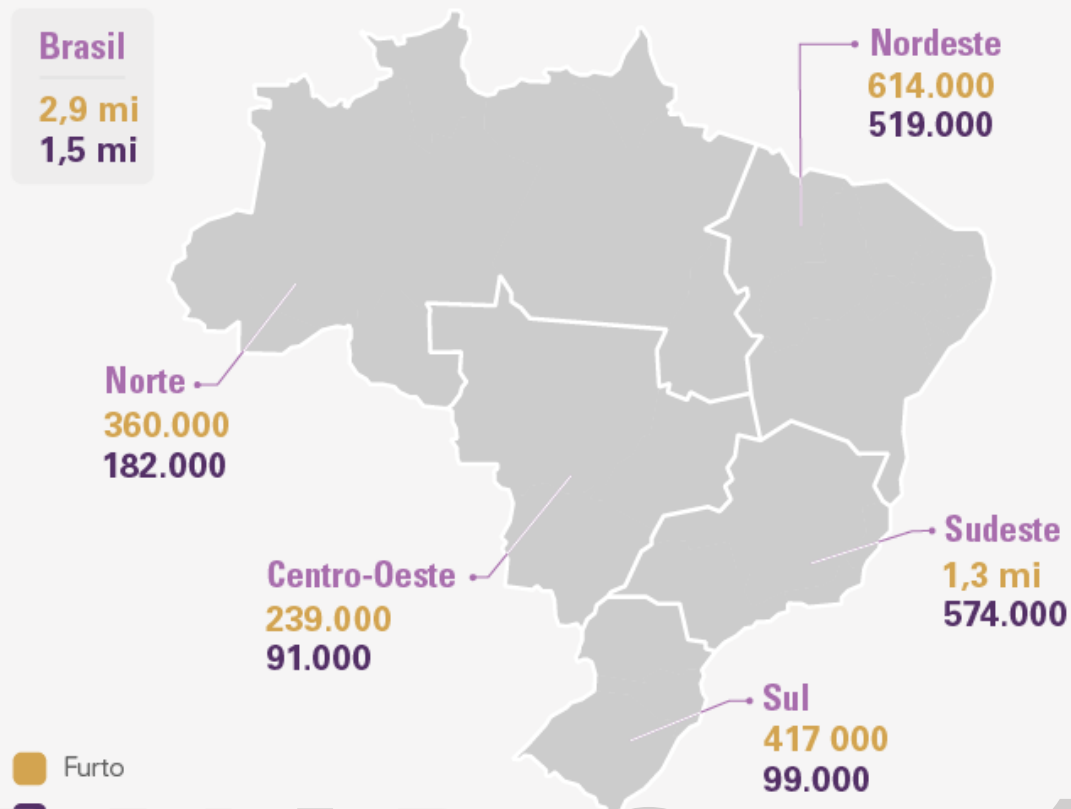

Em 2021,
4,0% dos
domicílios do
país tinham
pelo menos
uma vítima
de furto



PRIMEIROS
RESULTADOS

IBGE
Instituto Brasileiro de Geografia e Estatística



40% da população acredita ter chance média ou alta de ser roubada na rua.



**PRIMEIROS
RESULTADOS**

IBGE
Instituto Brasileiro de Geografia e Estatística



PNAD Contínua 2021

40% da população acredita ter chance média ou alta de ser roubada na rua.



Pandemia da COVID 19





**PRIMEIROS
RESULTADOS**



POPULAÇÃO



PRIMEIROS
RESULTADOS



Somos...



01/08/2022

203.062.512

pessoas residentes em todo o Brasil

Em 2010, éramos...

190.755.799

pessoas residentes em todo o Brasil



**PRIMEIROS
RESULTADOS**



**Um aumento de
12.306.713 (6,5%)**

da população residente de 2010 para 2022

**Isso representa uma taxa de
crescimento geométrica de**

0,52% ao ano



PRIMEIROS
RESULTADOS



Censo Demográfico no Brasil

População Residente Brasil 1872 a 2022

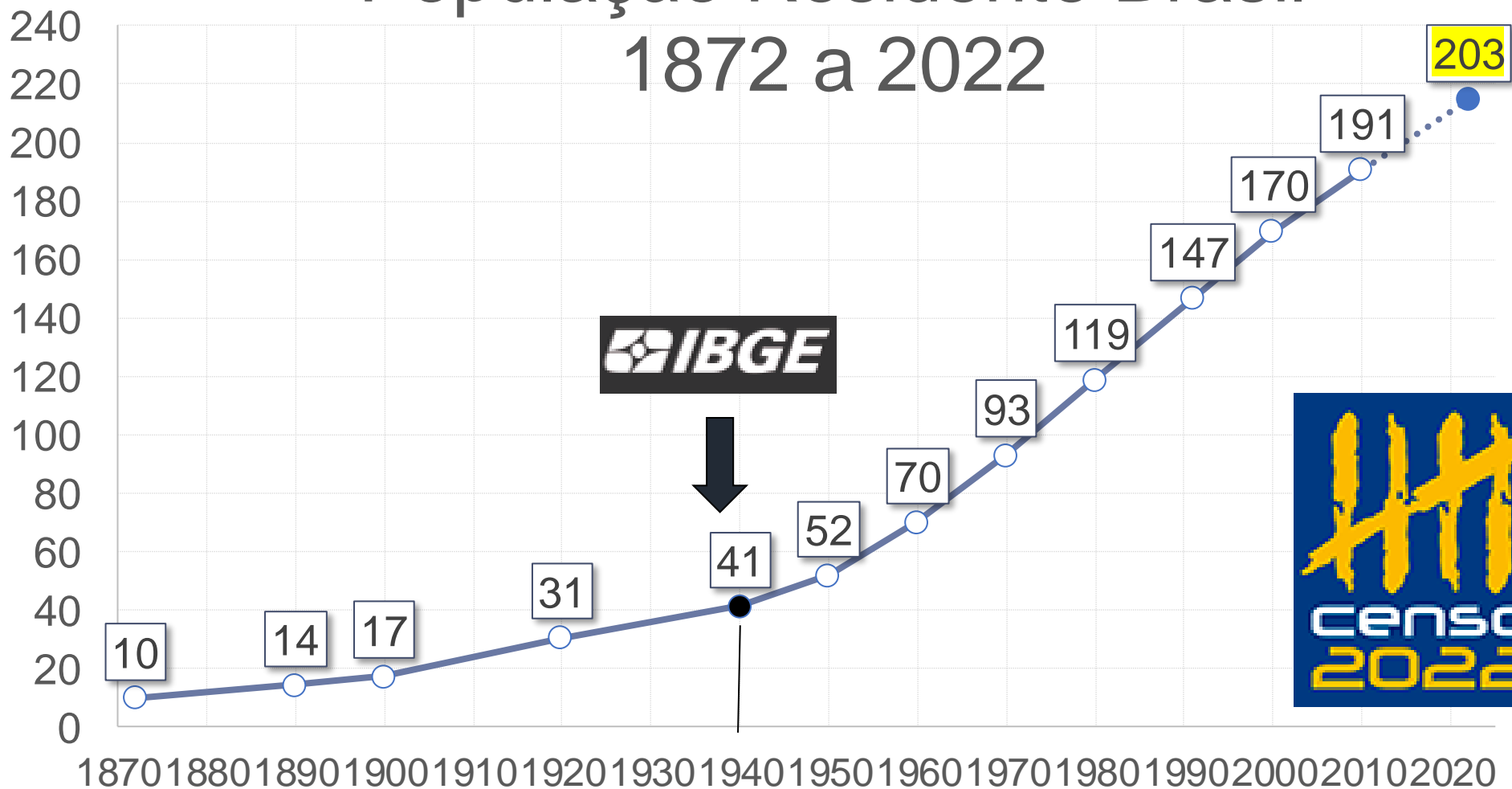



PRIMEIROS
RESULTADOS



Censo Demográfico no Brasil

Taxa média geométrica de crescimento anual (%)

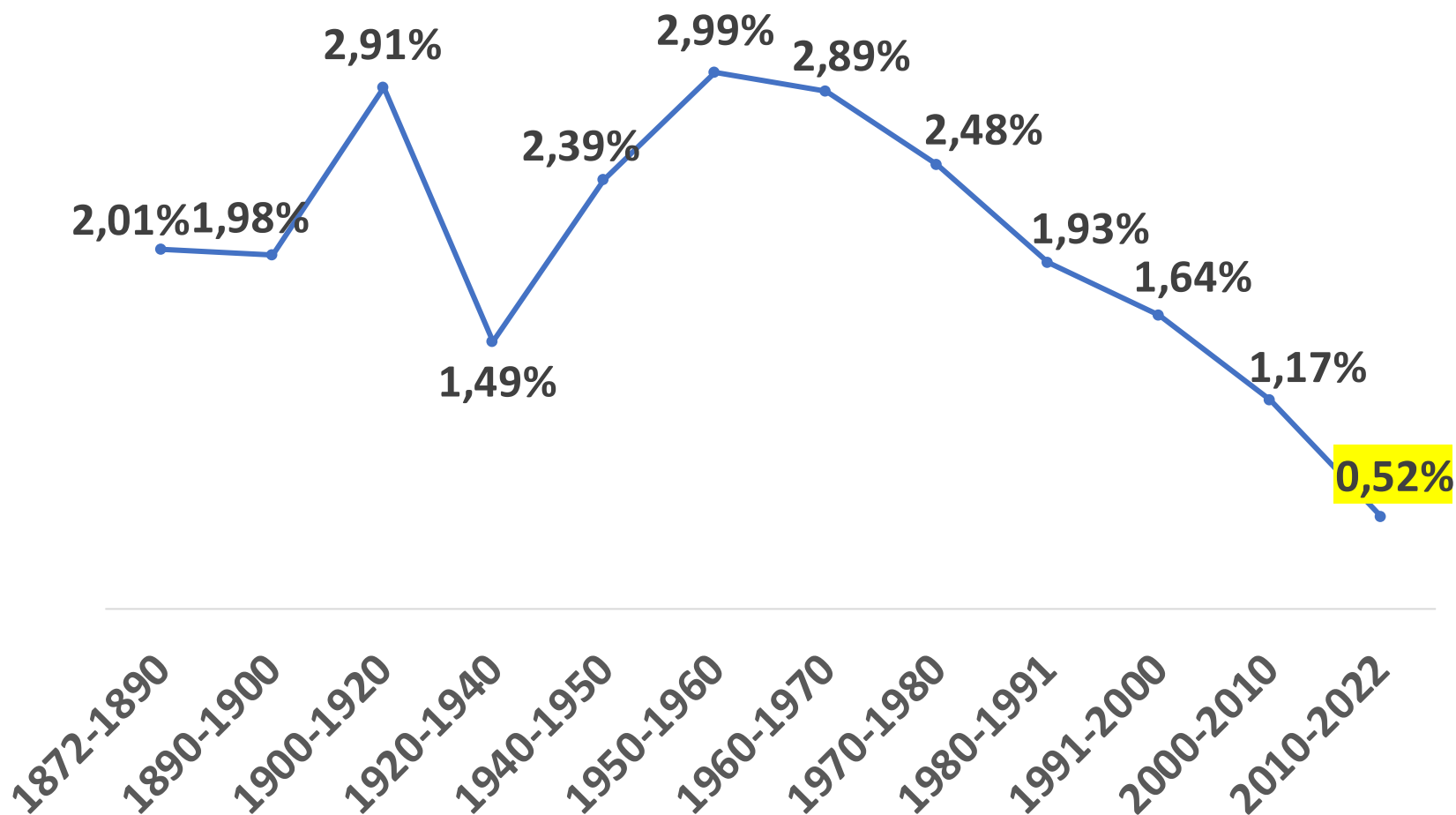



PRIMEIROS
RESULTADOS



Censo Demográfico no Brasil

Brasil e Grandes Regiões	Taxa média geométrica de incremento anual da população residente		
	1991-2000	2000-2010	2010-2022
Brasil	1,64	1,17	0,52
Norte	2,86	2,09	0,75
Nordeste	1,31	1,07	0,24
Sudeste	1,62	1,05	0,45
Sul	1,43	0,87	0,74
Centro- Oeste	2,39	1,90	1,23



PRIMEIROS
RESULTADOS



**Fatos
observados**



**PRIMEIROS
RESULTADOS**



- **Esgotamento do território**
- **Preço da terra**
- **Pandemia – Teletrabalho**
- **Custos mais altos para morar nesses território**
- **Pessoas optando por viver no entorno**
- **Problemas de segurança**
- **Taxa de fecundidade menor**
- **Mais emigração**
- **Taxa de fecundidade abaixo do nível de reposição**
- **Vida mais barata e mais tranquila**
- **Perda de emprego**
- **Dinâmica de emprego formal, refletindo na dinâmica demográfica**
- **Dinâmica refletindo na dinâmica demográfica**
- **Emprego temos que olhar as concentrações urbanas**



**PRIMEIROS
RESULTADOS**



Fatores que explicam

- **Queda na fecundidade maior que a esperada (COVID e ZICA)**
- **Aumento da mortalidade (COVID)**
- **Saldo migratório atípico**
- **etc.**



PRIMEIROS RESULTADOS



População residente - Capitais

Região	Estado	População residente		Varição	Varição %	
		2010	2022	2022-2010	2022-2010	
Norte	Porto Velho (RO)	428.527	460.413	31.886	7,4%	
	Rio Branco (AC)	336.038	364.756	28.718	8,5%	
	Manaus (AM)	1.802.014	2.063.547	261.533	14,5%	
	Boa Vista (RR)	284.313	413.486	129.173	45,4%	1º
	Belém (PA)	1.393.399	1.303.389	-90.010	-6,5%	
	Macapá (AP)	398.204	442.933	44.729	11,2%	
	Palmas (TO)	228.332	302.692	74.360	32,6%	2º
Nordeste	São Luís (MA)	1.014.837	1.037.775	22.938	2,3%	
	Teresina (PI)	814.230	866.300	52.070	6,4%	
	Fortaleza (CE)	2.452.185	2.428.678	-23.507	-1,0%	
	Natal (RN)	803.739	751.300	-52.439	-6,5%	
	João Pessoa (PB)	723.515	833.932	110.417	15,3%	
	Recife (PE)	1.537.704	1.488.920	-48.784	-3,2%	
	Maceió (AL)	932.748	957.916	25.168	2,7%	
	Aracaju (SE)	571.149	602.757	31.608	5,5%	
	Salvador (BA)	2.675.656	2.418.005	-257.651	-9,6%	
Sudeste	Belo Horizonte (MG)	2.375.151	2.315.560	-59.591	-2,5%	
	Vitória (ES)	327.801	322.869	-4.932	-1,5%	
	Rio de Janeiro (RJ)	6.320.446	6.211.423	-109.023	-1,7%	
	São Paulo (SP)	11.253.503	11.451.245	197.742	1,8%	
Sul	Curitiba (PR)	1.751.907	1.773.733	21.826	1,2%	
	Florianópolis (SC)	421.240	537.213	115.973	27,5%	3º
	Porto Alegre (RS)	1.409.351	1.332.570	-76.781	-5,4%	
Centro-Oeste	Campo Grande (MS)	786.797	897.938	111.141	14,1%	
	Cuiabá (MT)	551.098	650.912	99.814	18,1%	
	Goiânia (GO)	1.302.001	1.437.237	135.236	10,4%	
	Brasília (DF)	2.570.160	2.817.068	246.908	9,6%	

Fonte: IBGE - Censo Demográfico 2010 e 2022



PRIMEIROS
RESULTADOS



Municípios com as maiores populações

UF	Município	População		Variação
		2010	2022	
SP	São Paulo	11.253.503	11.451.245	1,8%
RJ	Rio de Janeiro	6.320.446	6.211.423	-1,7%
DF	Brasília	2.570.160	2.817.068	9,6%
CE	Fortaleza	2.452.185	2.428.678	-1,0%
BA	Salvador	2.675.656	2.418.005	-9,6%
MG	Belo Horizonte	2.375.151	2.315.560	-2,5%
AM	Manaus	1.802.014	2.063.547	14,5%
PR	Curitiba	1.751.907	1.773.733	1,2%
PE	Recife	1.537.704	1.488.920	-3,2%
GO	Goiânia	1.302.001	1.437.237	10,4%
RS	Porto Alegre	1.409.351	1.332.570	-5,4%
PA	Belém	1.393.399	1.303.389	-6,5%
SP	Guarulhos	1.221.979	1.291.784	5,7%
SP	Campinas	1.080.113	1.138.309	5,4%
MA	São Luís	1.014.837	1.037.775	2,3%
AL	Maceió	932.748	957.916	2,7%
MS	Campo Grande	786.797	897.938	14,1%
RJ	São Gonçalo	999.728	896.744	-10,3%
PI	Teresina	814.230	866.300	6,4%
PB	João Pessoa	723.515	833.932	15,3%



PRIMEIROS
RESULTADOS



Concentrações Urbanas com as maiores populações

Pos.	Concentração Urbana	População residente 2010	População residente 2022	Variação
1º	São Paulo/SP	19.629.394	20.684.947	5,4%
2º	Rio de Janeiro/RJ	11.946.398	11.760.789	-1,6%
3º	Belo Horizonte/MG	4.744.706	4.963.116	4,6%
4º	Brasília/DF	3.360.552	3.858.028	14,8%
5º	Recife/PE	3.741.904	3.783.101	1,1%
6º	Porto Alegre/RS	3.701.482	3.679.095	-0,6%
7º	Fortaleza/CE	3.327.021	3.424.141	2,9%
8º	Curitiba/PR	3.054.076	3.381.333	10,7%
9º	Salvador/BA	3.482.615	3.318.986	-4,7%
10º	Goiânia/GO	2.078.399	2.480.667	19,4%
11º	Campinas/SP	1.874.442	2.092.456	11,6%
12º	Manaus	1.802.014	2.063.547	14,5%
13º	Belém/PA	2.025.276	1.956.249	-3,4%
14º	Vitória/ES	1.582.418	1.756.187	11,0%
15º	Baixada Santista/SP	1.556.718	1.672.919	7,5%
16º	São José dos Campos/SP	1.419.657	1.590.249	12,0%
17º	São Luís/MA	1.309.330	1.458.836	11,4%
18º	Natal/RN	1.187.899	1.263.637	6,4%
19º	Maceió/AL	1.115.485	1.194.596	7,1%
20º	Florianópolis/SC	883.808	1.183.875	34,0%



**PRIMEIROS
RESULTADOS**



**Pela primeira vez
Núcleos de Metrópoles
e Capitais perderam
população...**

Fato novo

Concentração Urbana de **Belo Horizonte** Crescimento Demográfico 2010-2022

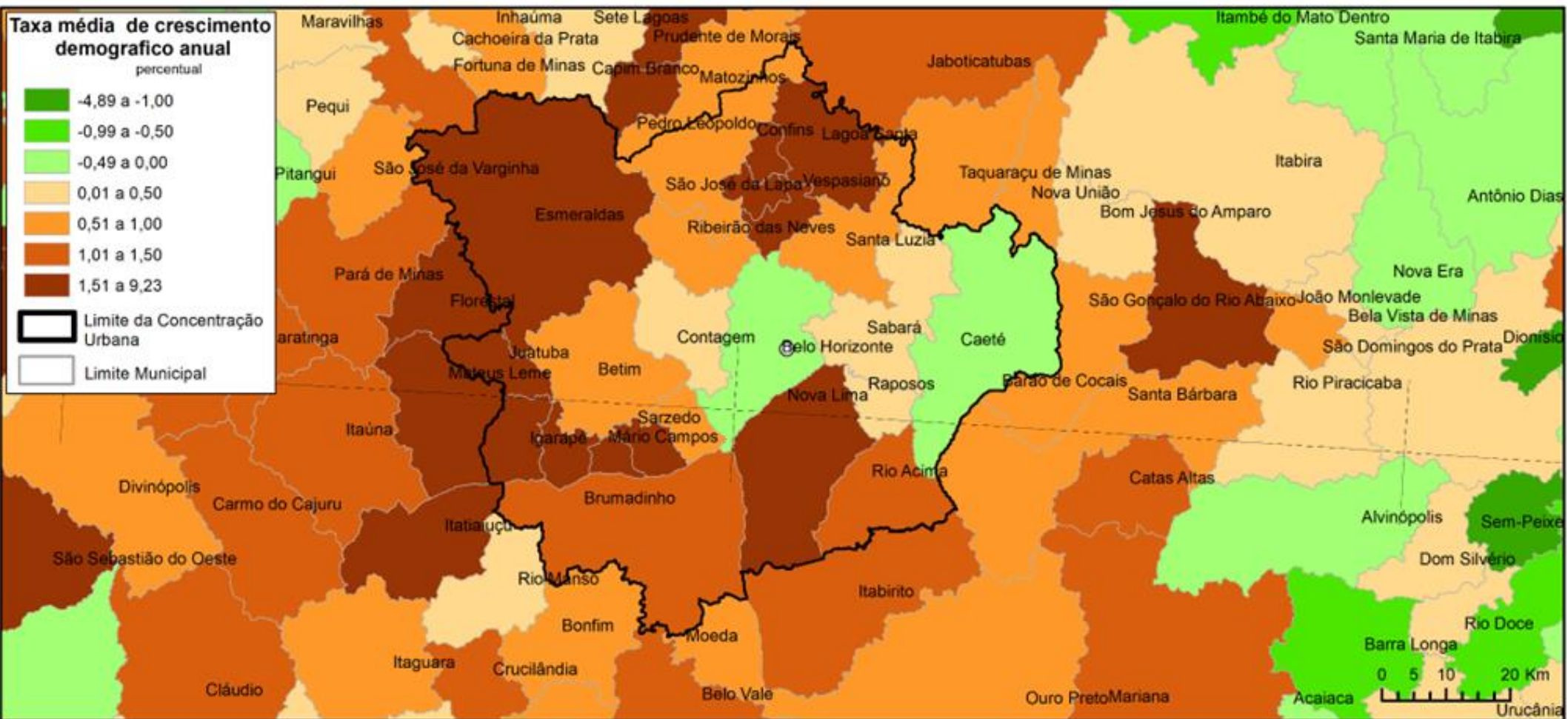



**PRIMEIROS
RESULTADOS**



Vários “Cartões Postais” alterados



Salvador



Porto Alegre



Belém



Rio de Janeiro

Vitória



BH



Natal



Recife



Fortaleza





**PRIMEIROS
RESULTADOS**



Algumas Capitais dos Estados crescem

Entretanto



**PRIMEIROS
RESULTADOS**



População residente em 2010 e 2022

Capitais	População residente		Variação		Variação %	Taxa de Crescimento
	2010	2022	2022-2010	2022-2011	2022-2011	Geométrica
Salvador (BA)	2.675.656	2.418.005	-257.651	-9,6%	-0,84	
Rio de Janeiro (RJ)	6.320.446	6.211.423	-109.023	-1,7%	-0,14	
Belém (PA)	1.393.399	1.303.389	-90.010	-6,5%	-0,55	
Porto Alegre (RS)	1.409.351	1.332.570	-76.781	-5,4%	-0,47	
Belo Horizonte (MG)	2.375.151	2.315.560	-59.591	-2,5%	-0,21	
Natal (RN)	803.739	751.300	-52.439	-6,5%	-0,56	
Recife (PE)	1.537.704	1.488.920	-48.784	-3,2%	-0,27	
Fortaleza (CE)	2.452.185	2.428.678	-23.507	-1,0%	-0,08	
Vitória (ES)	327.801	322.869	-4.932	-1,5%	-0,13	
Curitiba (PR)	1.751.907	1.773.733	21.826	1,2%	0,10	
São Luís (MA)	1.014.837	1.037.775	22.938	2,3%	0,19	
Maceió (AL)	932.748	957.916	25.168	2,7%	0,22	
Rio Branco (AC)	336.038	364.756	28.718	8,5%	0,69	
Aracaju (SE)	571.149	602.757	31.608	5,5%	0,45	
Porto Velho (RO)	428.527	460.413	31.886	7,4%	0,60	
Macapá (AP)	398.204	442.933	44.729	11,2%	0,89	
Teresina (PI)	814.230	866.300	52.070	6,4%	0,52	
Palmas (TO)	228.332	302.692	74.360	32,6%	2,38	
Cuiabá (MT)	551.098	650.912	99.814	18,1%	1,40	
João Pessoa (PB)	723.515	833.932	110.417	15,3%	1,19	
Campo Grande (MS)	786.797	897.938	111.141	14,1%	1,11	
Florianópolis (SC)	421.240	537.213	115.973	27,5%	2,05	
Boa Vista (RR)	284.313	413.486	129.173	45,4%	3,17	
Goiânia (GO)	1.302.001	1.437.237	135.236	10,4%	0,83	
São Paulo (SP)	11.253.503	11.451.245	197.742	1,8%	0,15	
Brasília (DF)	2.570.160	2.817.068	246.908	9,6%	0,77	
Manaus (AM)	1.802.014	2.063.547	261.533	14,5%	1,14	

Fonte: IBGE - Censo Demográfico



PRIMEIROS
RESULTADOS



Estados que

+

Cresceram



PRIMEIROS
RESULTADOS

IBGE
Instituto Brasileiro de Geografia e Estatística

Mato Grosso
+20,5%

30



PRIMEIROS
RESULTADOS

IBGE
Instituto Brasileiro de Geografia e Estatística

Santa Catarina
+21,8%

20

An aerial photograph of a coastal city, likely Florianópolis, Santa Catarina. The image shows a dense urban area with numerous high-rise apartment buildings and commercial structures. In the foreground, there are lower-rise residential buildings with red-tiled roofs. To the right, a large body of water (the bay) is visible, with several sailboats docked at a marina. The sky is clear and blue, and the overall scene is bright and sunny.



PRIMEIROS
RESULTADOS



IBGE
Instituto Brasileiro de Geografia e Estatística

Roraima
+41,3%

LIMITE
VENEZUELA-BRASIL

10





PRIMEIROS
RESULTADOS



Capitais que

+

Cresceram



PRIMEIROS
RESULTADOS

IBGE
Instituto Brasileiro de Geografia e Estatística

Boa Vista
+45,4%

30



PRIMEIROS
RESULTADOS

IBGE
Instituto Brasileiro de Geografia e Estatística

Palmas
+32,6%

20



PRIMEIROS
RESULTADOS

IBGE
Instituto Brasileiro de Geografia e Estatística

Florianópolis
+27,5%

1º



PRIMEIROS
RESULTADOS



....Núcleo das
Concentrações
Urbanas **cresceram**
menos que o entorno ...

Tendência Reforçada



**PRIMEIROS
RESULTADOS**



Concentração Urbana de Curitiba Crescimento Demográfico 2010-2022

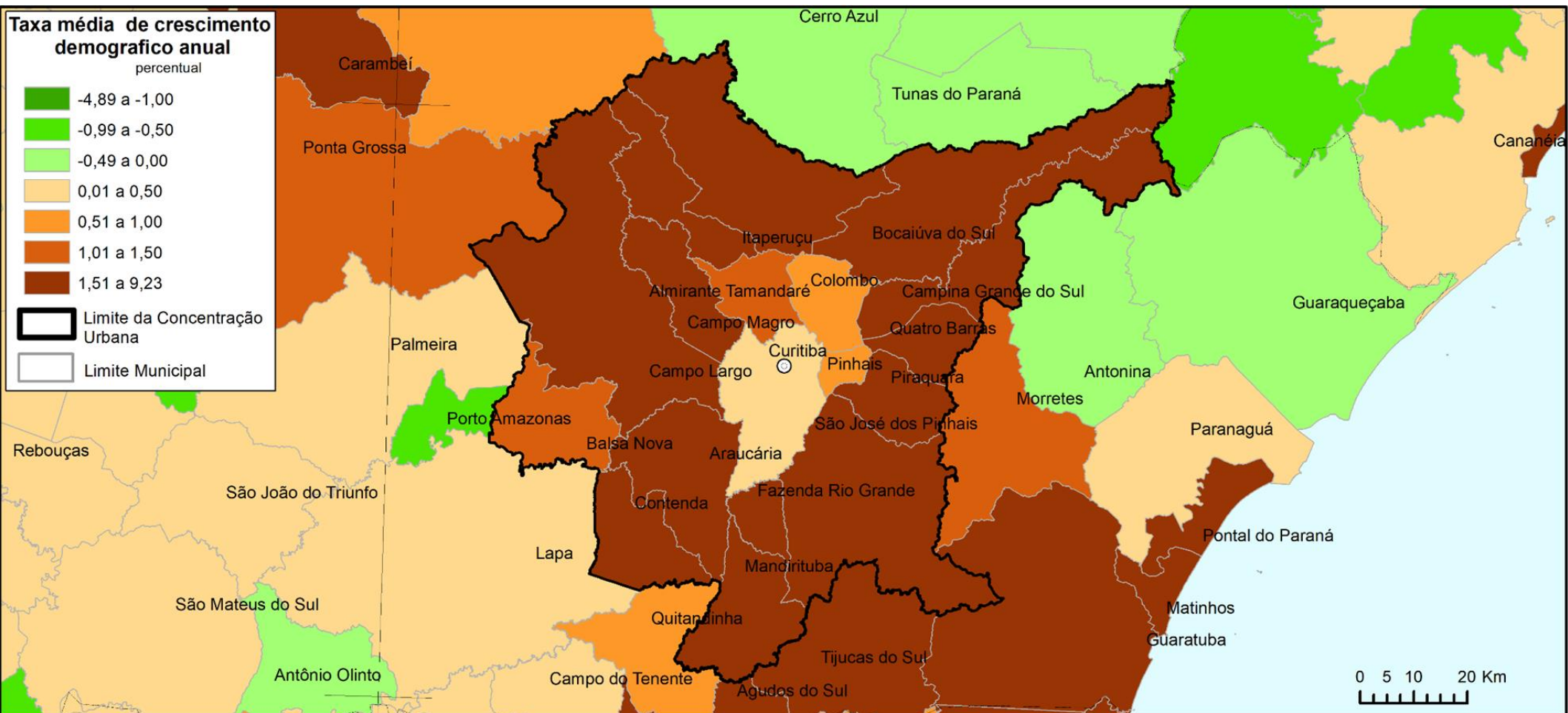

Fonte: Censo Demográfico 2022: População e domicílios - Primeiros resultados



**PRIMEIROS
RESULTADOS**



**.... Concentrações
Urbanas de Metrópoles
perderam população**

Fato novo



Salvador



Porto Alegre



Belém



Rio de Janeiro

Concentração Urbana de Salvador Crescimento Demográfico 2010-2022

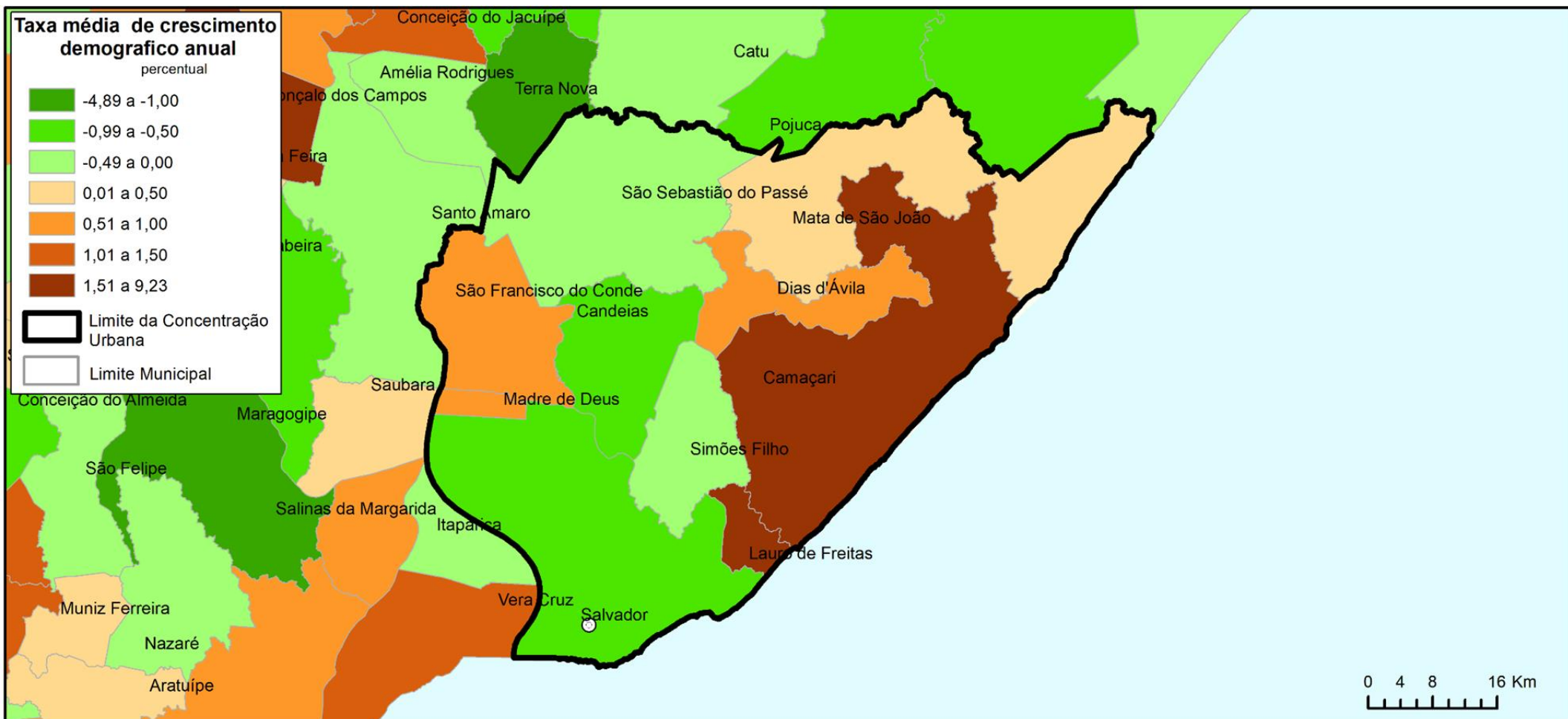

Concentração Urbana do Rio de Janeiro Crescimento Demográfico 2010-2022

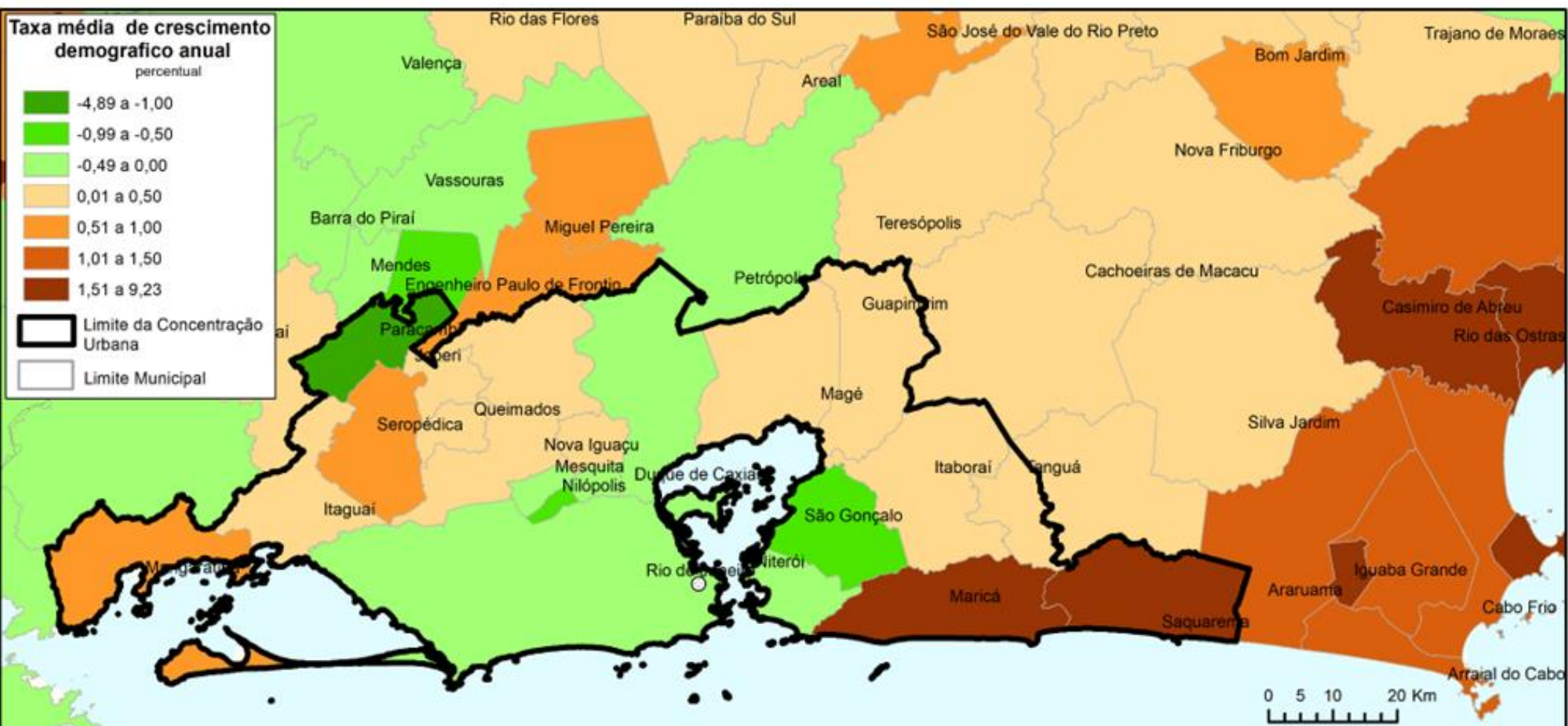

Fonte: Censo Demográfico 2022: População e domicílios - Primeiros resultados



**PRIMEIROS
RESULTADOS**



Dinâmica Econômica X Dinâmica Populacional

Concentração Urbana	Pessoal ocupado2010	Pessoal Ocupado2021	Crescimento de Pessoal Ocupado 2010-2021
São Paulo/SP	9.557.081	10.290.980	7,68
Rio de Janeiro/RJ	3.791.176	3.365.055	-11,24
Belo Horizonte/MG	2.135.025	2.274.027	6,51
Brasília/DF	1.637.951	1.979.014	20,82
Porto Alegre/RS	1.462.282	1.452.838	-0,65
Curitiba/PR	1.278.924	1.417.431	10,83
Fortaleza/CE	972.113	1.117.220	14,93
Salvador/BA	1.084.859	1.075.220	-0,89
Recife/PE	986.556	1.045.563	5,98
Goiânia/GO	752.341	835.337	11,03
Campinas/SP	615.778	719.361	16,82
Vitória/ES	534.559	575.459	7,65
Florianópolis/SC	422.737	557.464	31,87
Manaus	507.458	529.883	4,42
Belém/PA	474.129	512.902	8,18
São Luís/MA	323.522	401.163	24,00
São José dos Campos/SP	352.541	388.775	10,28
Natal/RN	365.293	374.779	2,60
Baixada Santista/SP	348.333	353.511	1,49
João Pessoa/PB	330.057	333.818	1,14

**Cadastro Central
de Empresas
CEMPRE**

**Variação de
Pessoal
Ocupado**

**Mercado
Formal**

Estrutura da indústria nas UFs da Região Nordeste

Participação no VTI (%) - 2007 → 2021

Distribuição do valor de transformação industrial (%)
Região Nordeste 2007 → 2021

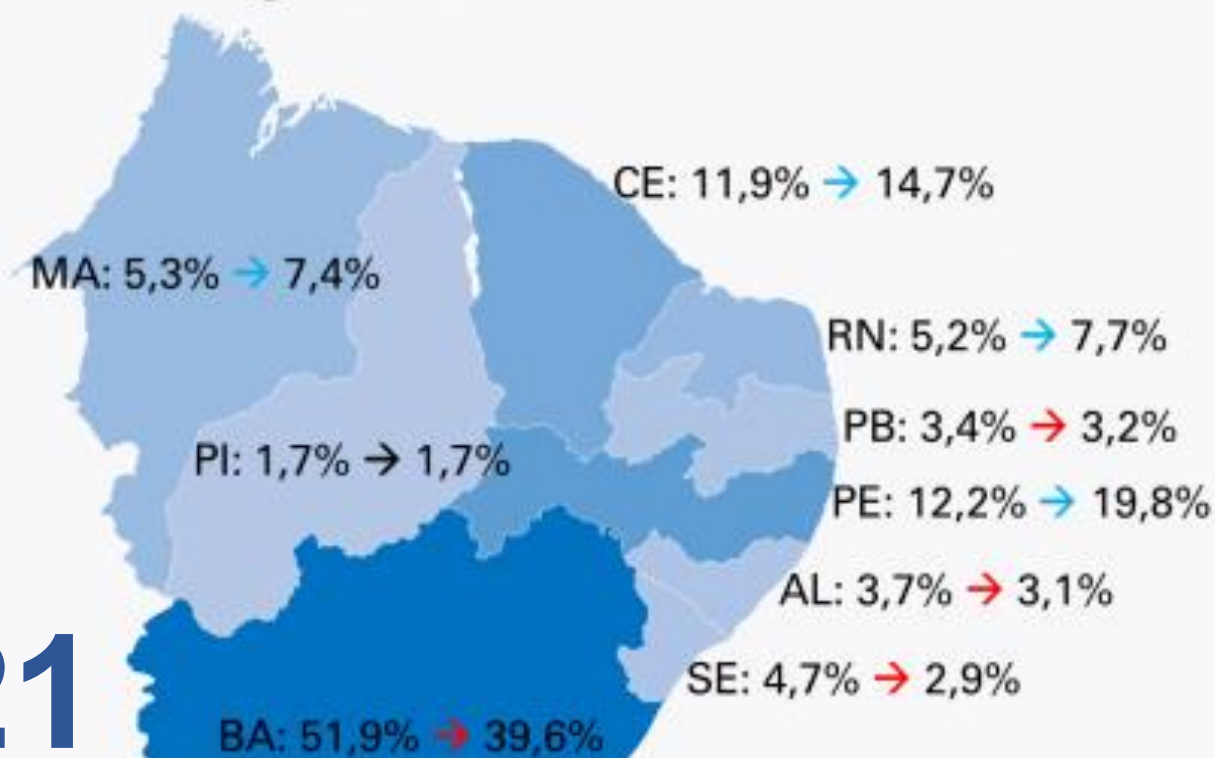

PIA 2021

Legenda

→ Ganho de participação entre 2007 e 2021

→ Perda de participação entre 2007 e 2021

Estrutura da indústria nas UFs da Região Sul

Participação no VTI (%) - 2007 → 2021

Distribuição do valor de transformação industrial (%)
Região Sul 2007 → 2021

PIA 2021

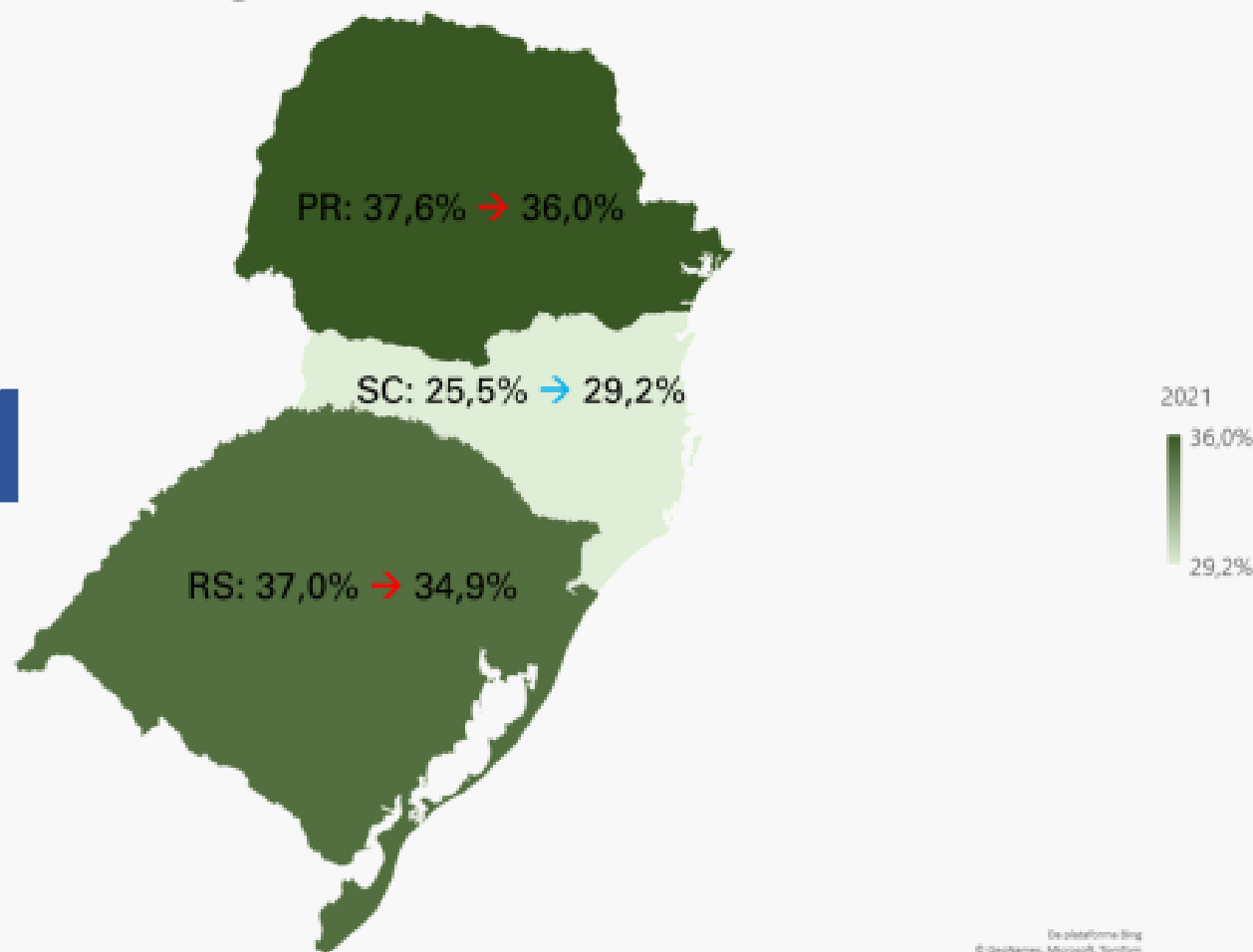

Legenda

→ Ganho de participação entre 2007 e 2021

→ Perda de participação entre 2007 e 2021

Distribuição do valor de transformação industrial (%) 2007-> 2021

Varição (p.p.) 
-8,0 3,5

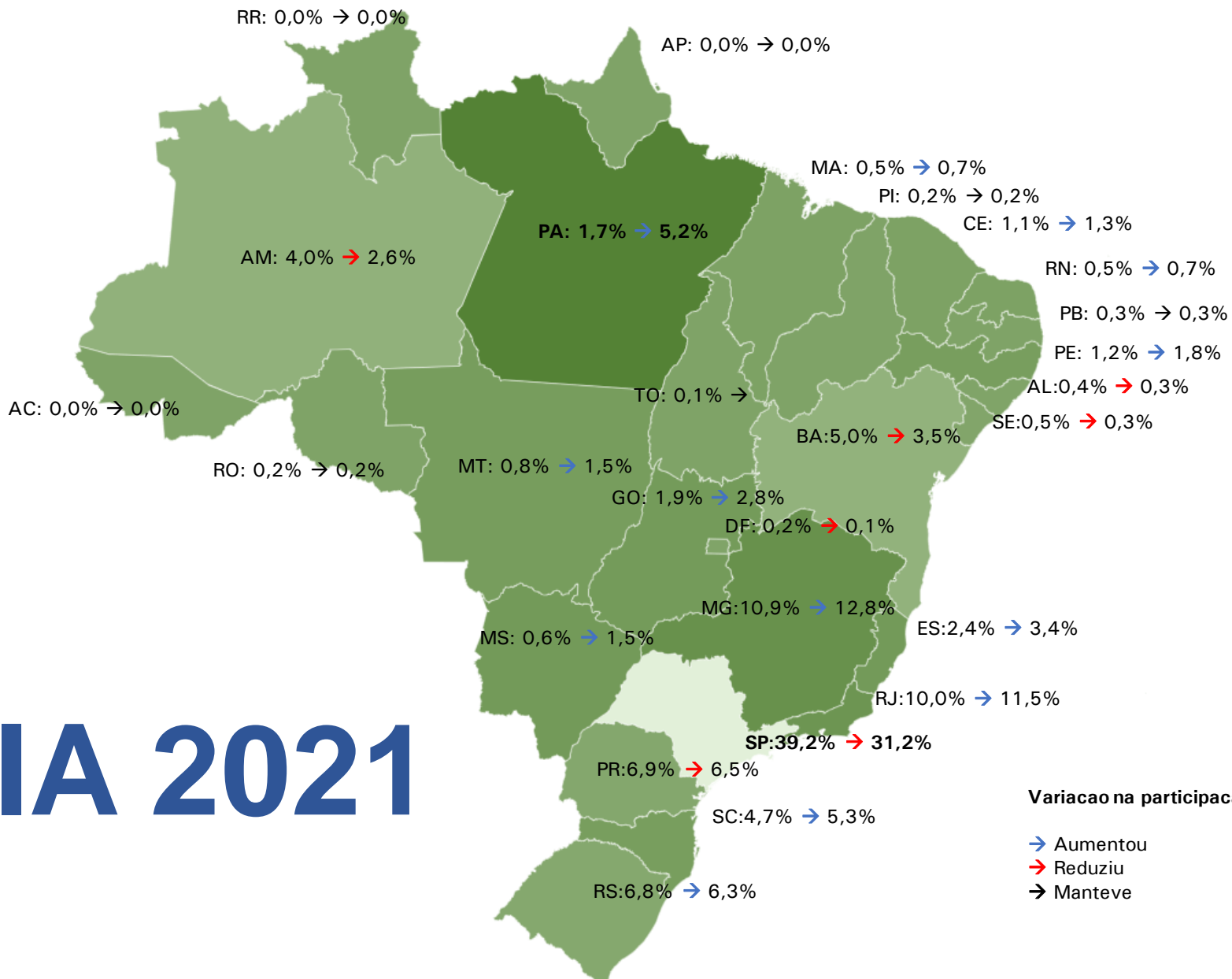

PIA 2021

Variacao na participacao entre 2007 e 2021

- Aumentou
- Reduziu
- Manteve



**PRIMEIROS
RESULTADOS**



**....outro fenômeno, é a
perda da dinâmica
demográfica das
Metrópoles em relação
as Cidades Médias...**



**PRIMEIROS
RESULTADOS**



**....acentuando
fenômenos observados
no passado, Cidades
Pequenas perdendo
população...**



PRIMEIROS
RESULTADOS



Taxa de Crescimento Geometrica

Tamanho do Município

6 - mais de 2.000.000

5 - 750.000 |-- 2.000.000

4 - 100.000 |-- 750.000

3 - 50.000 |-- 100.000

2 - 10.000 |-- 50.000

1 - 0 |-- 10.000

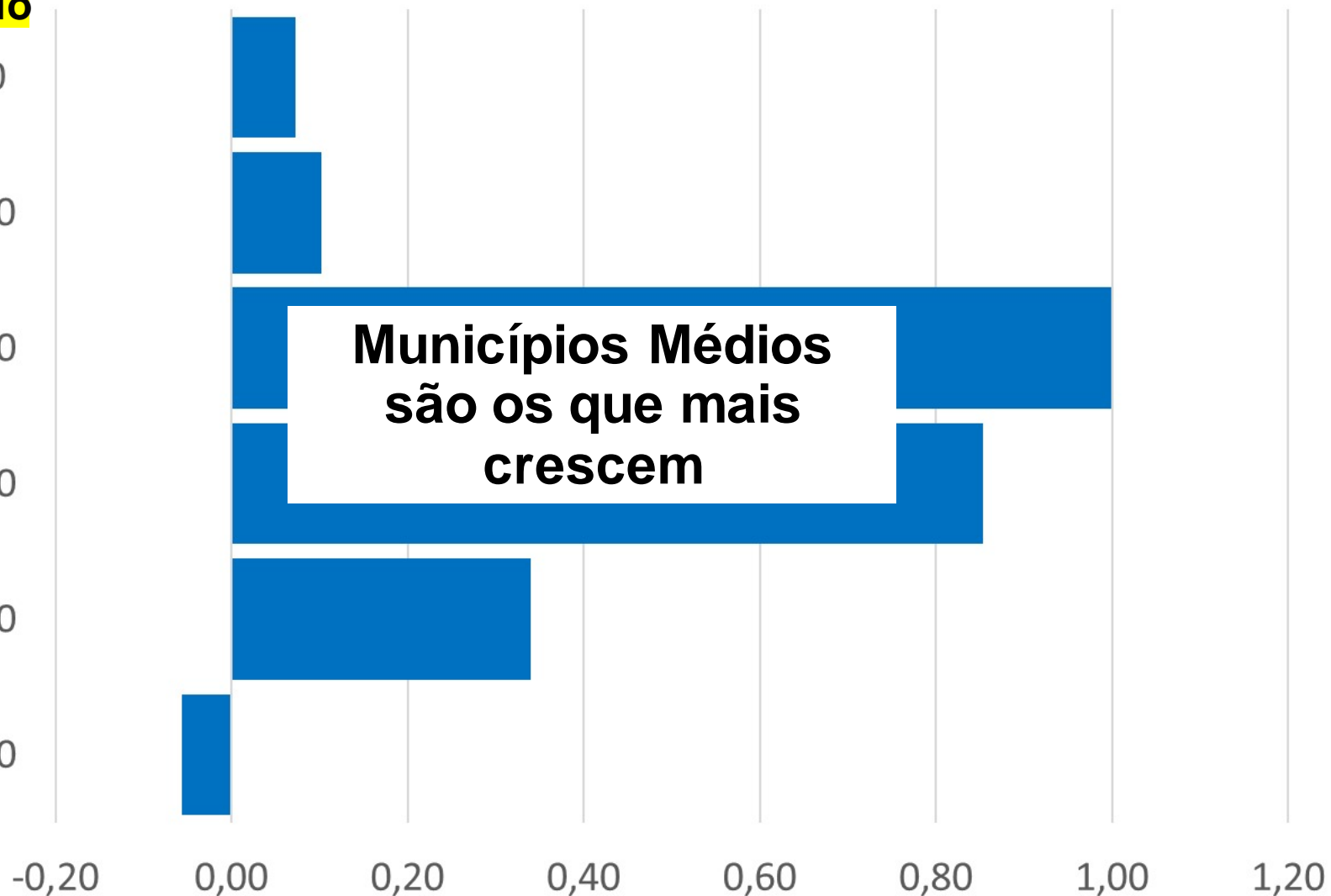

**Municípios Médios
são os que mais
crescem**

■ Taxa de Cresc Geometrica



**PRIMEIROS
RESULTADOS**



**....capitais crescendo
menos que o interior...**



PRIMEIROS
RESULTADOS





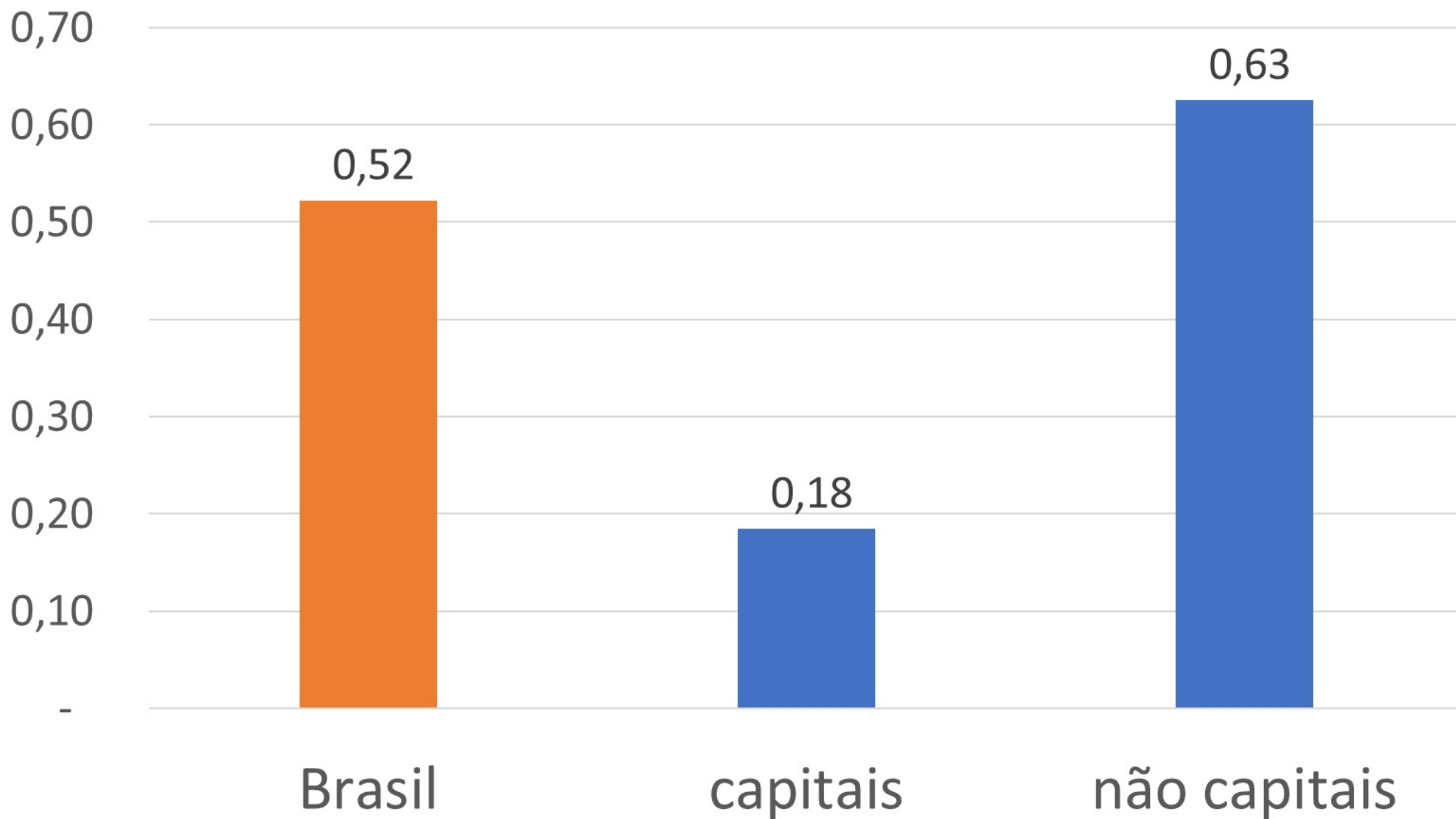

Taxa Geométrica de Crescimento



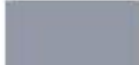

2010

Taxa média geométrica de crescimento demográfico anual

	percentual	nº de municípios por classe
	- 6,4 a -1,2	338
	- 1,1 a 0,0	1251
	0,1 a 1,1	2232
	1,2 a 2,4	1206
	2,5 a 4,5	434
	4,6 a 11,2	104

1.589

Brasil: 1,17

Número de municípios por faixa de crescimento geométrico médio anual e período intercensitário

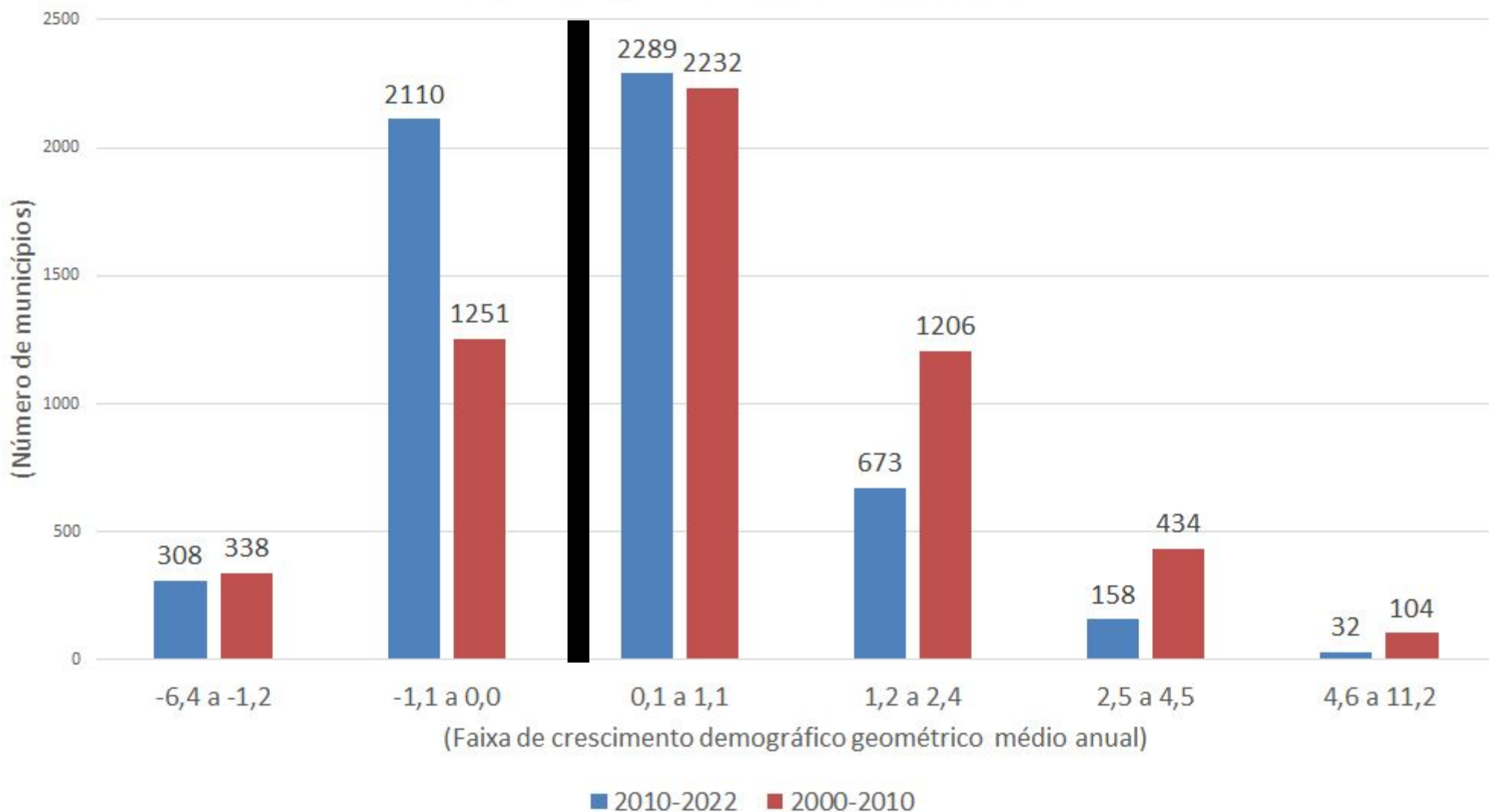





PRIMEIROS
RESULTADOS



Moradores por Domicílio

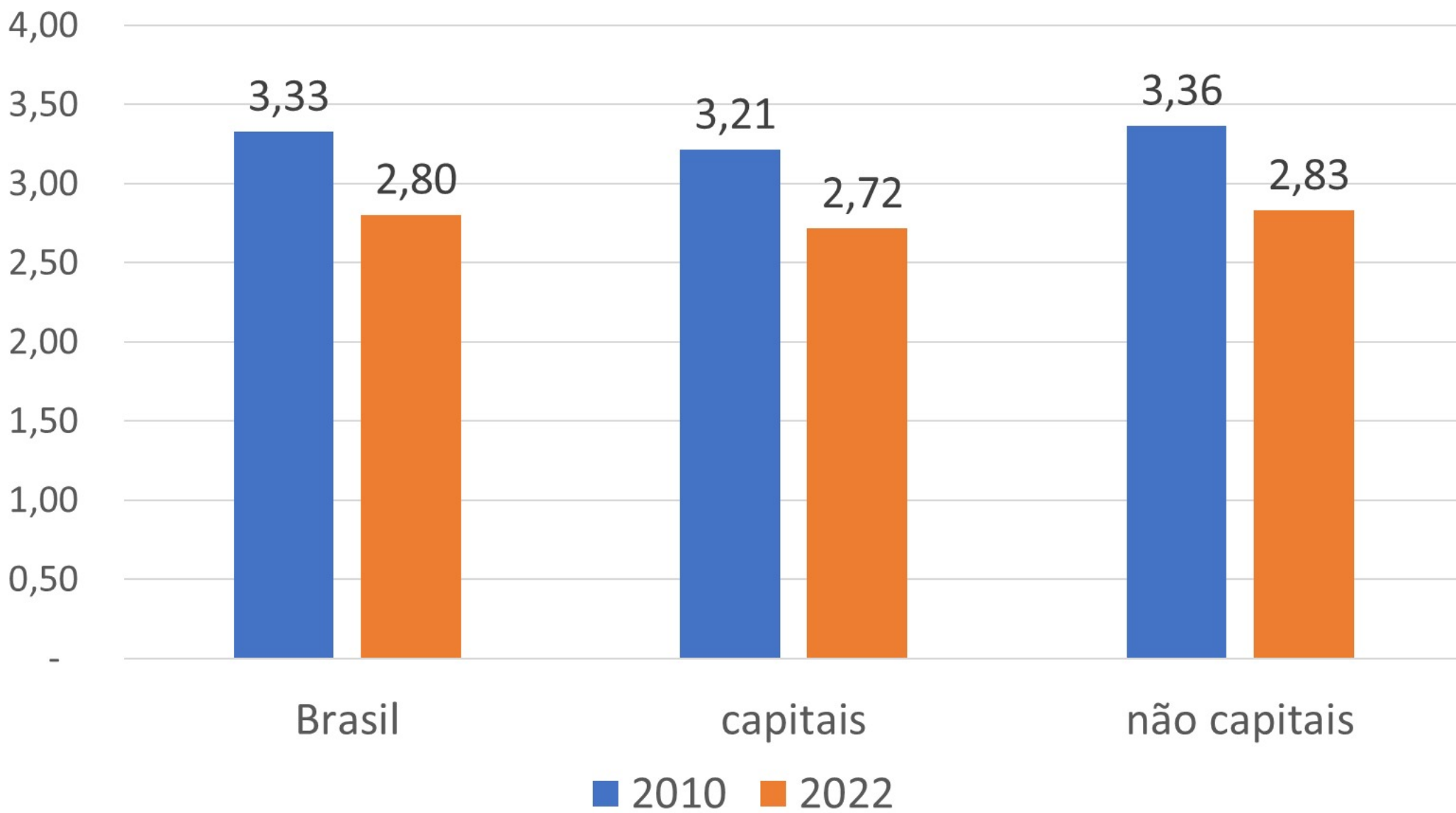

Guaxupé - MG



Guaxupé é um município do estado de Minas Gerais, no Brasil. Está localizado na Região Imediata de Guaxupé e na Região Intermediária de Varginha. população é de 50.911, conforme o Censo Demográfico de 2022

Gentílico: guaxupeano

Rio de Janeiro - RJ

An aerial photograph of Rio de Janeiro, Brazil, showing a dense urban area highlighted with yellow markers. The city is situated on a steep, hilly terrain overlooking the ocean. The yellow markers are scattered across the urban landscape, indicating a high density of buildings or structures. The surrounding area is mostly green, suggesting vegetation and parks. The ocean is visible in the bottom right corner.

Rio de Janeiro é um município brasileiro, capital do estado homônimo, situado no Sudeste do país, sua população é de 6.211.423, conforme o Censo Demográfico de 2022

Gentílico: Carioca

São Paulo (SP)

Rio de Janeiro(RJ)

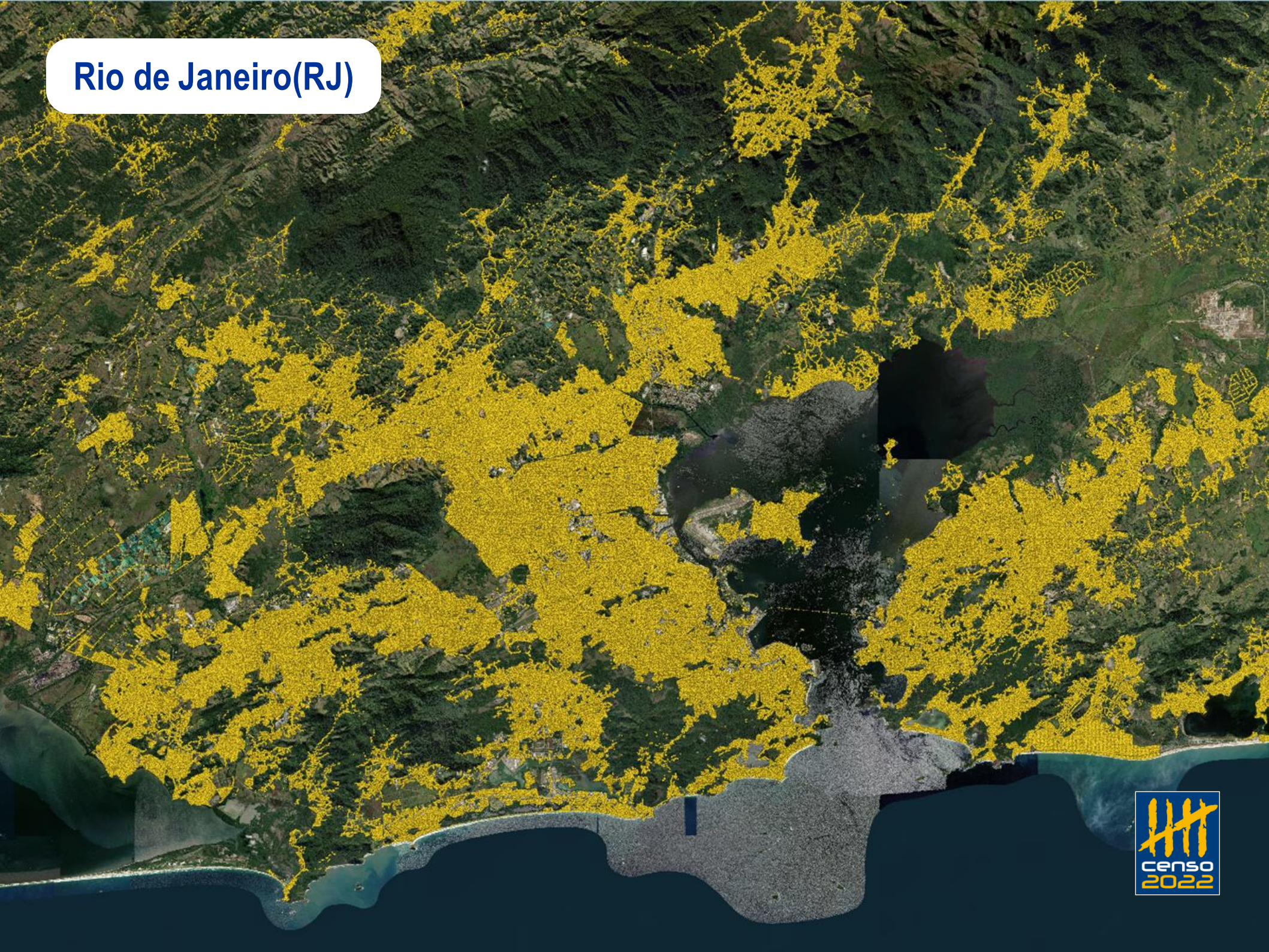

Brasília (DF)

Salvador (BA)

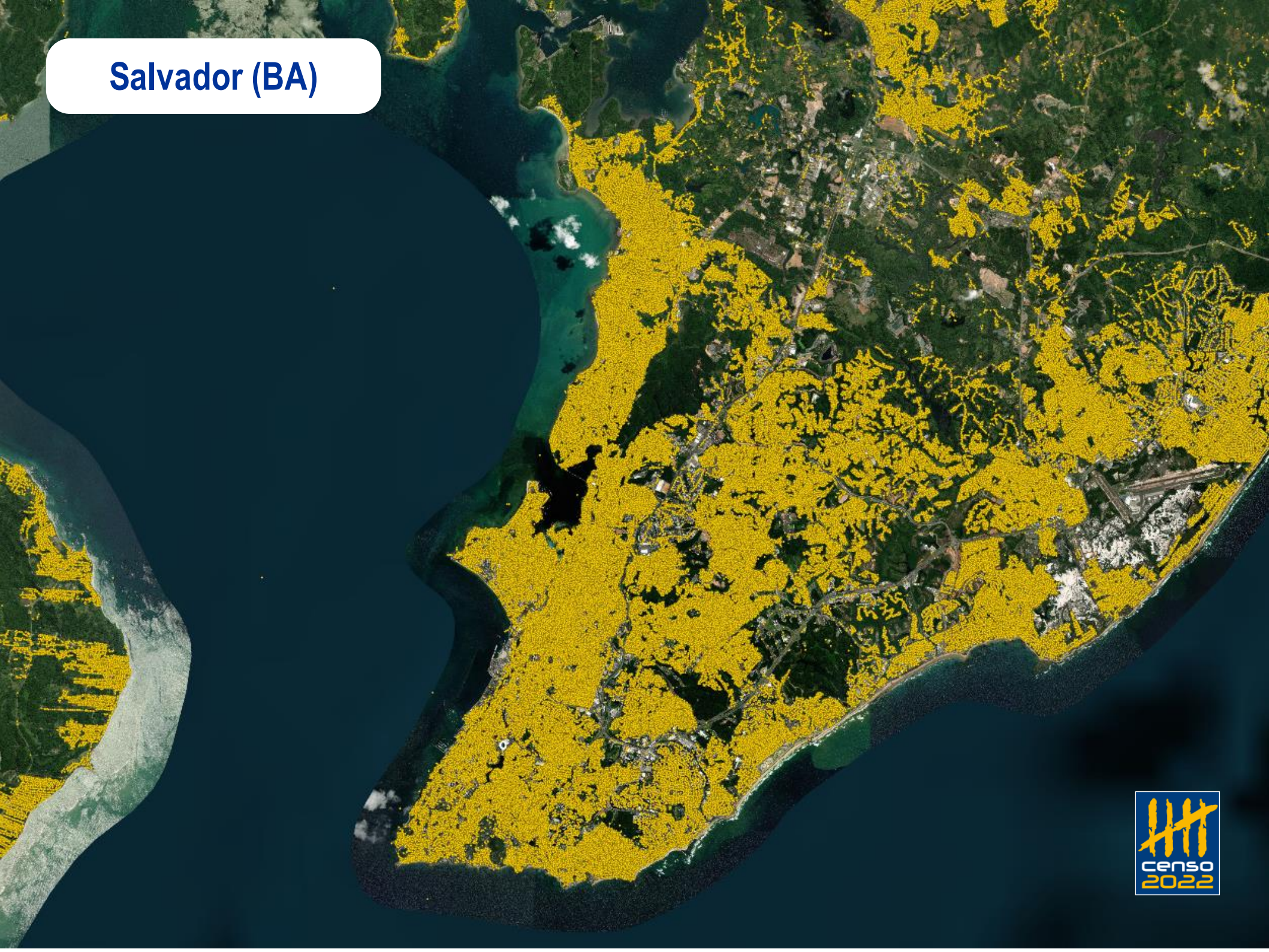

Porto Alegre (RS)

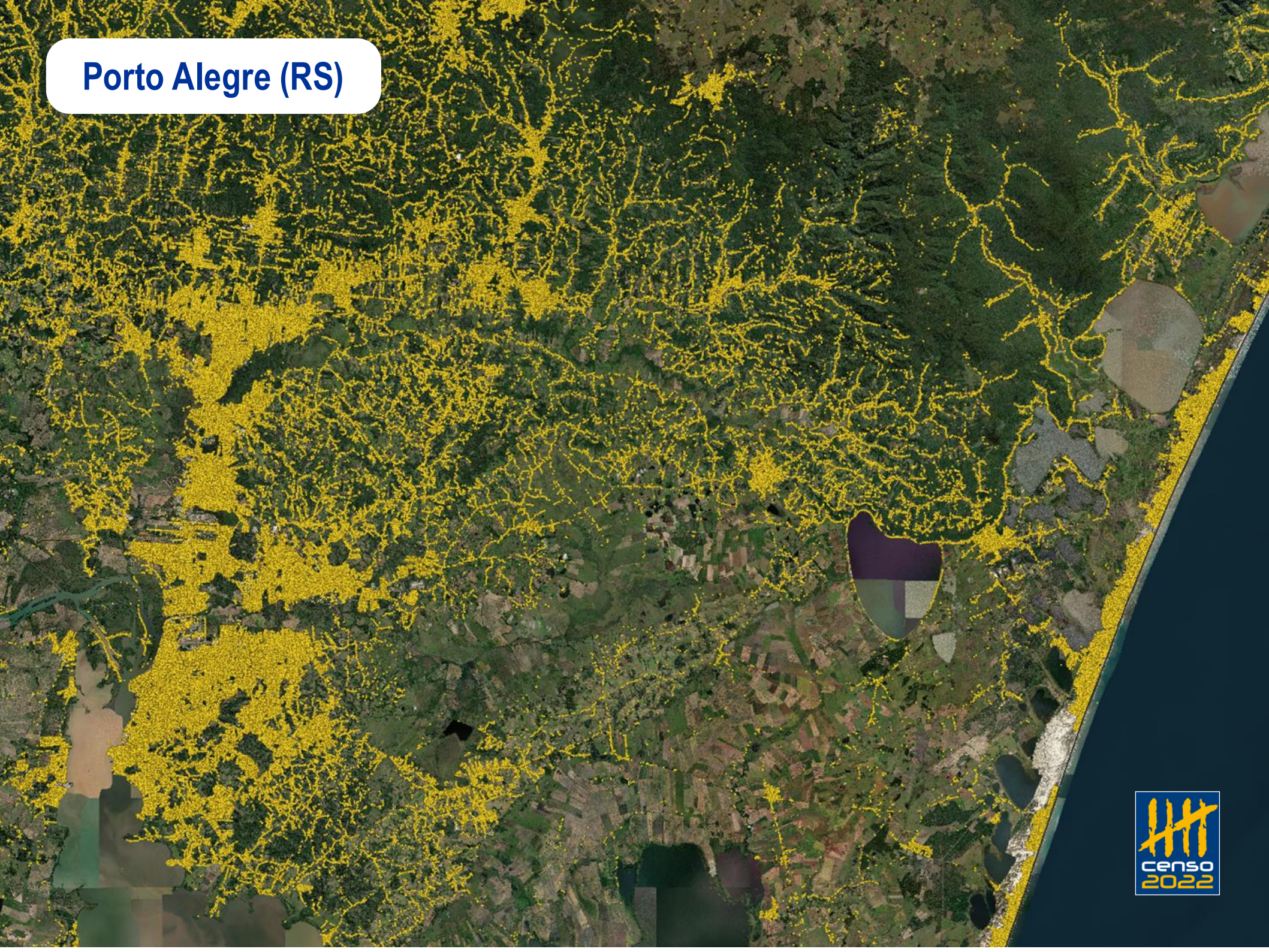

Luis Eduardo Magalhães (BA)

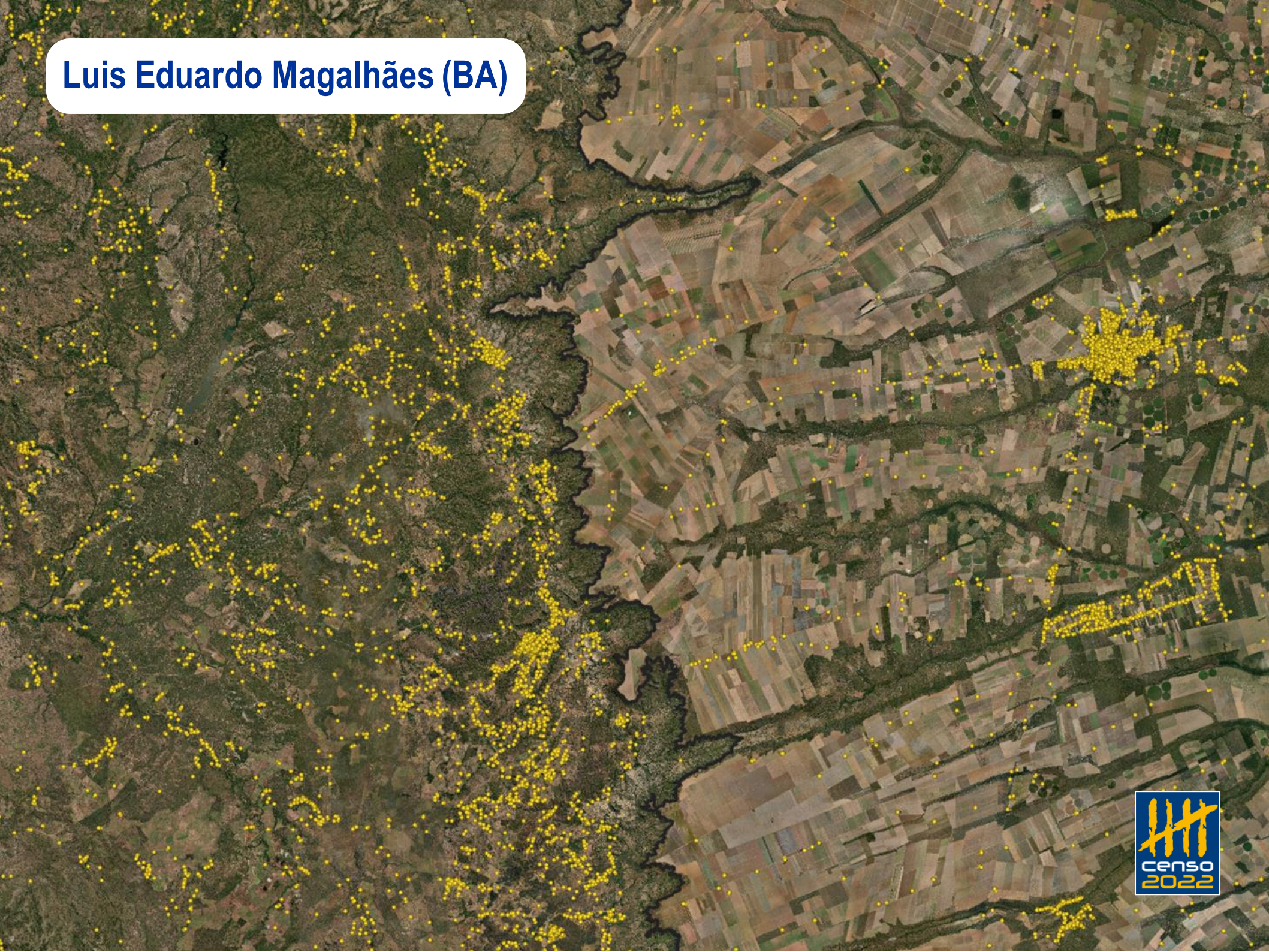

Ocupação ribeirinha próximo a foz do rio Tocantins (PA) na Amazônia



Manaus e entorno (AM)



Macapá (AP)

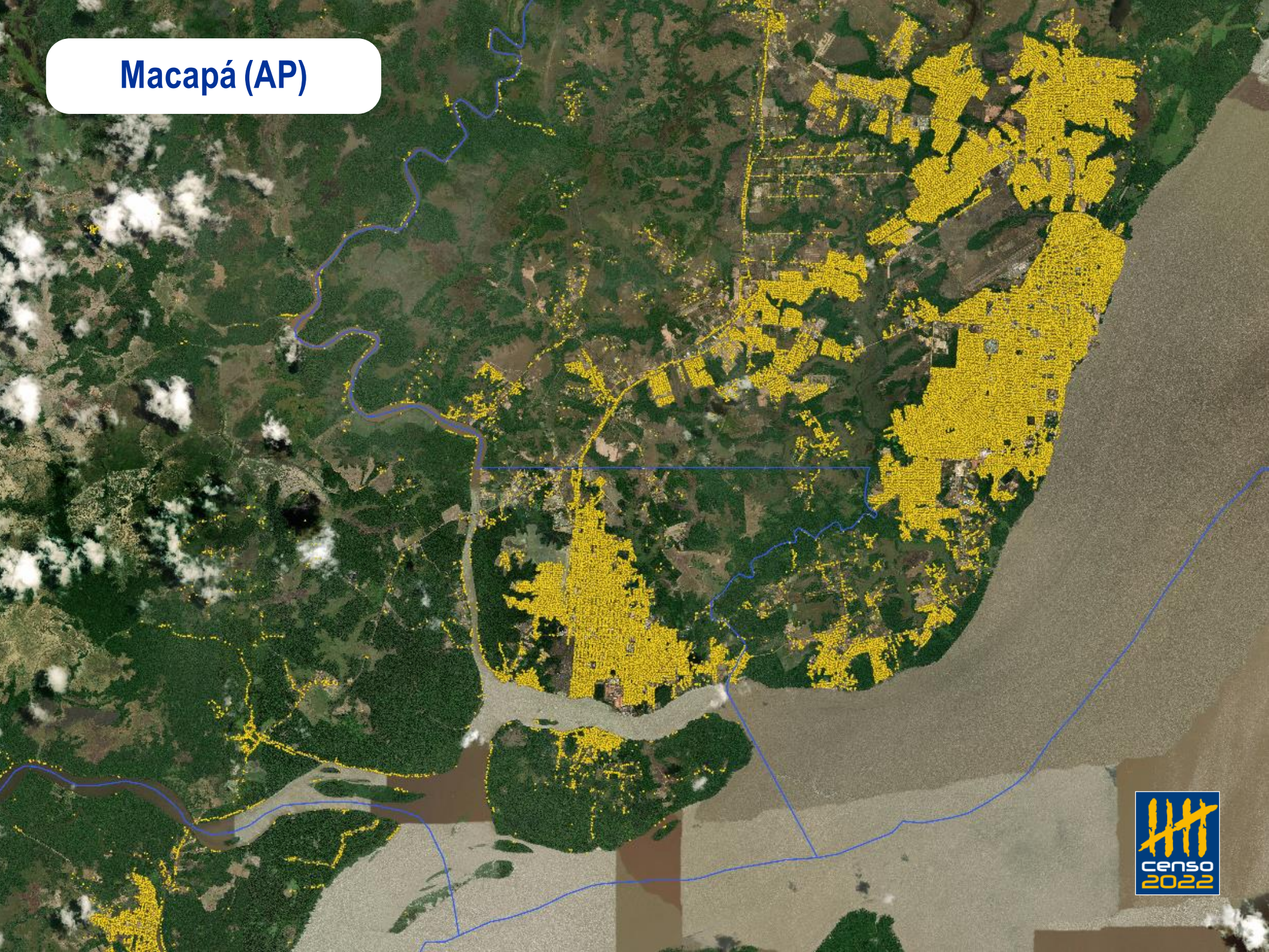

Boa Vista (RR)

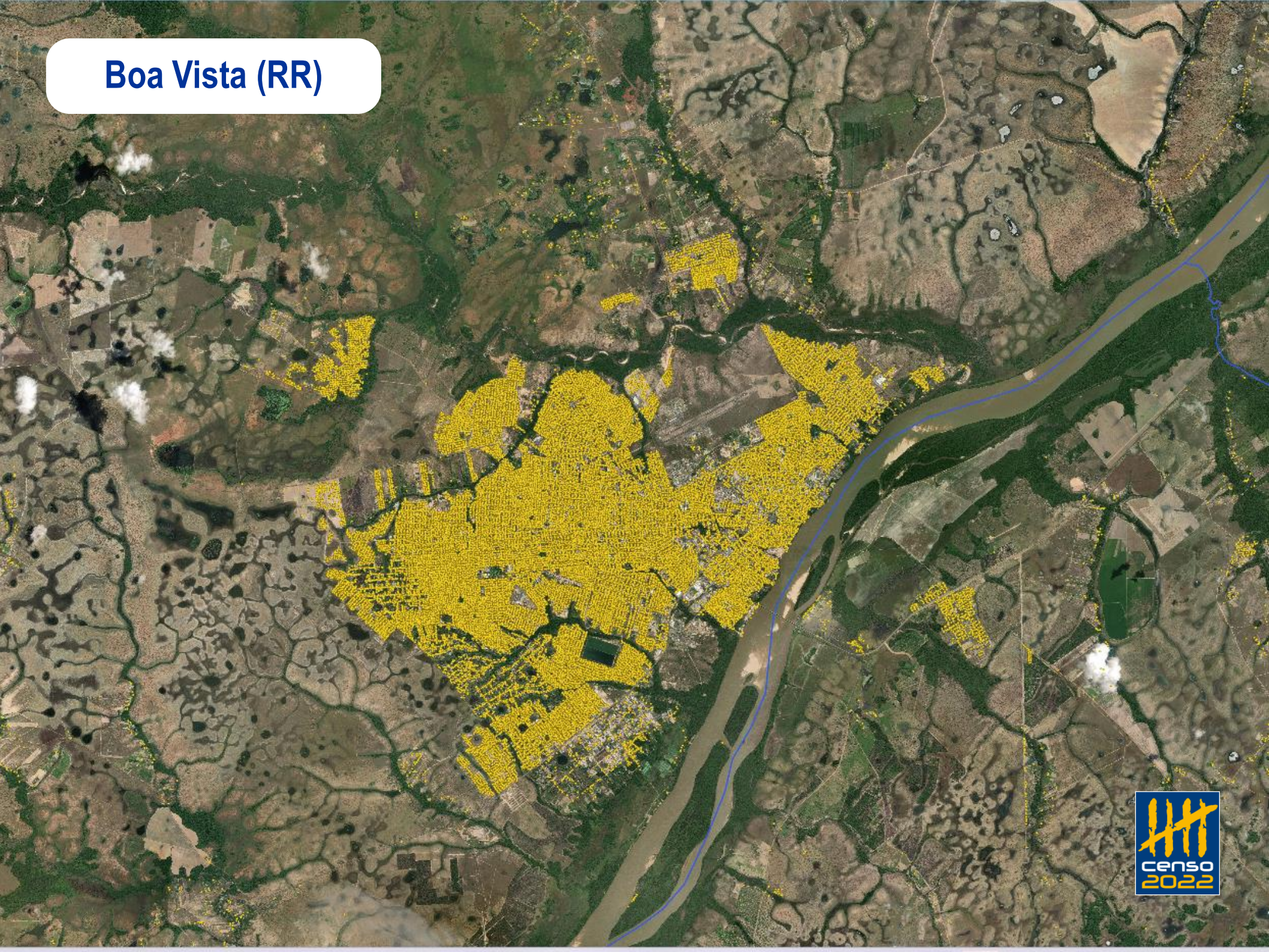

Maceió (AL)

Busque um lugar...

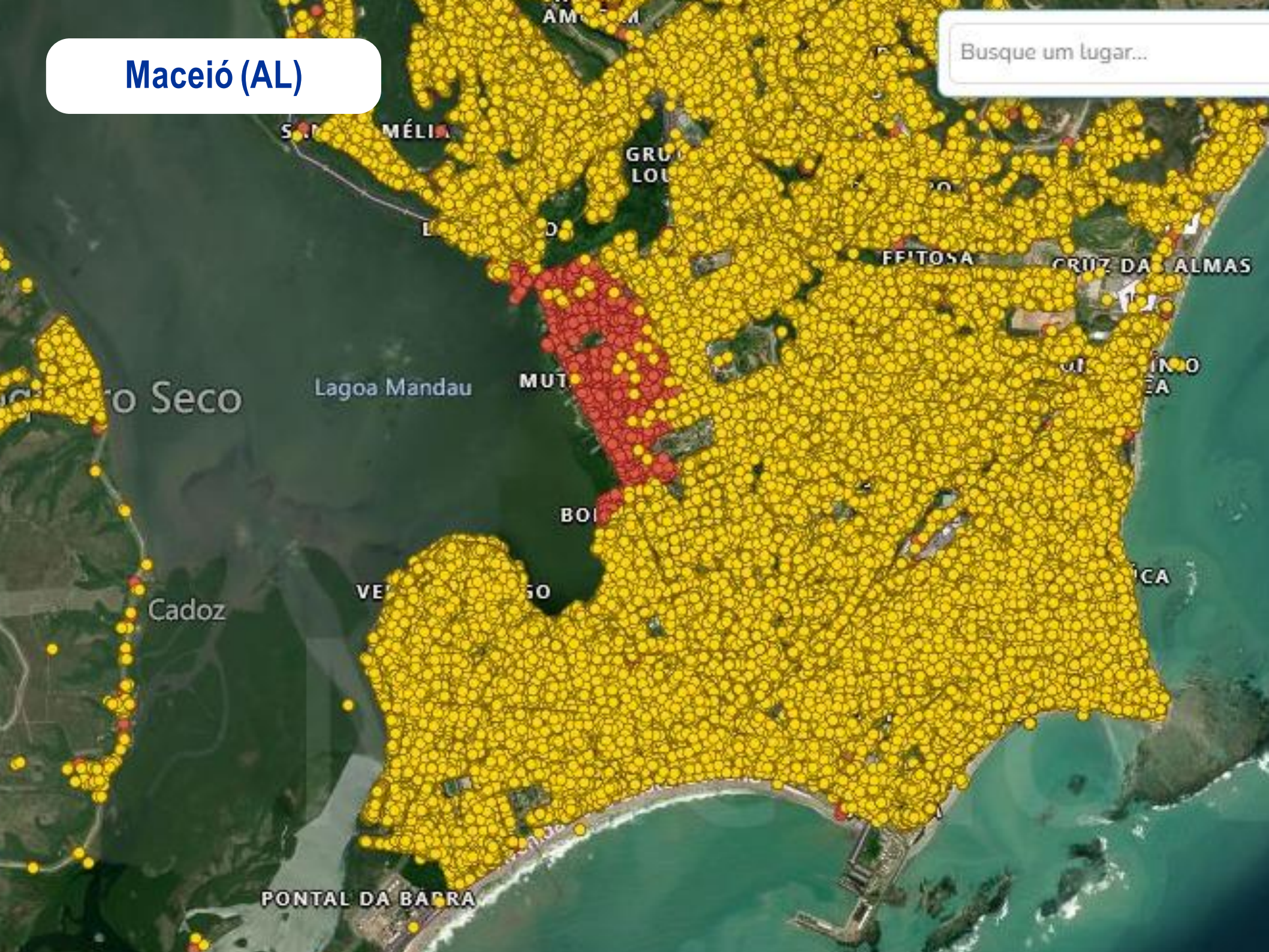



**PRIMEIROS
RESULTADOS**



Missão do IBGE:

Retornar o Brasil com as Informações
Necessárias ao Conhecimento de sua
Realidade e ao Exercício da Cidadania

IBGE





PRIMEIROS
RESULTADOS



Obrigado!