

GOVERNO DO ESTADO  
DO ESPÍRITO SANTO



# DESASTRE DA SAMARCO EM MARIANA

---

Secretaria Executiva do Comitê Gestor Pró rio Doce



# CRONOLOGIA DA PASSAGEM DO REJEITO



# GOVERNANÇA





# MUNICÍPIOS CONSIDERADOS IMPACTADOS - ÁREA DE ABRANGÊNCIA SOCIOECONÔMICA PELO TTAC E DELIBERAÇÕES DO CIF:

TTAC

Colatina, Baixo Guandu, Marilândia,  
Linhares (Regência e Povoação, Aracruz  
(Barra do Riacho);

Deliberação  
nº 58/2017

Conceição da Barra, Fundão, São  
Mateus, Serra (Nova Almeida);

Deliberação nº  
81/2017

Anchieta;

Deliberação nº  
164 e 167/2018

Sooretama;

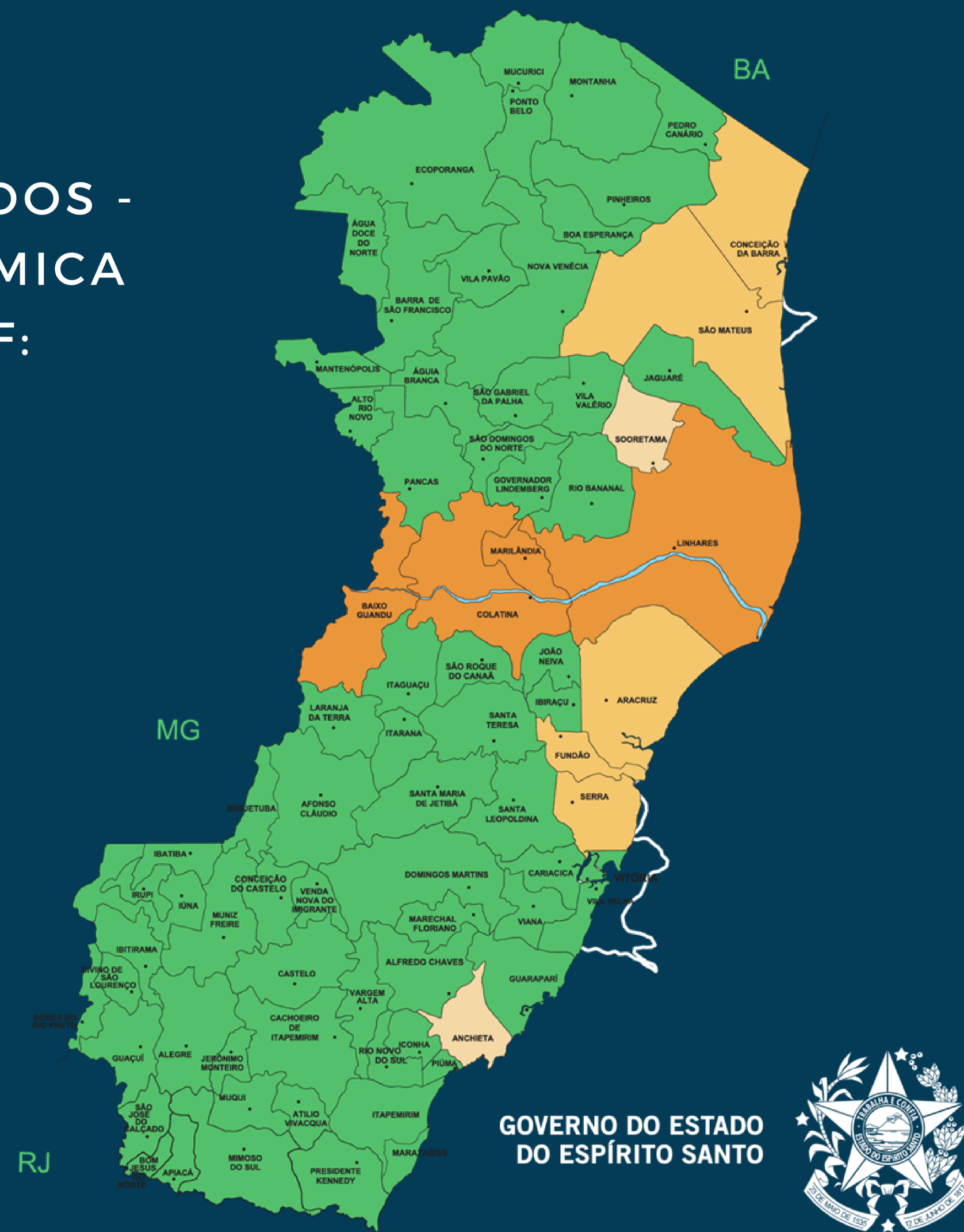



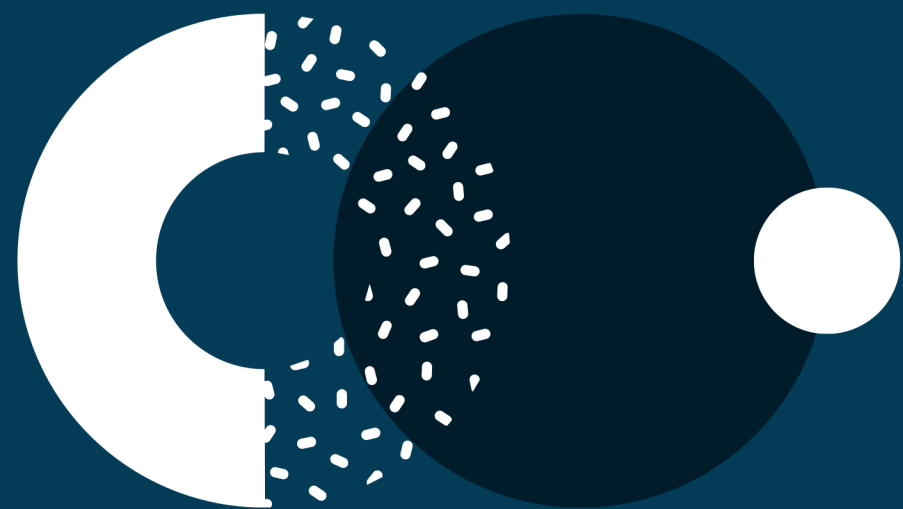

**Cadeia Produtiva do Turismo**



**Cadeia Produtiva da Pesca**



**Agropecuária**

**Atividades  
Econômicas  
Impactadas**



# CADASTROS Fase 1 e 2 no ES:

CADEIA DA PESCA	PESCADOR INFORMAL	PESCADOR PROFISSIONAL	PESCADOR SUBSISTÊNCIA	PSICULTURA	REVENDEDOR DE PESCADO	TOTAL GERAL
56	19.539	4.948	4.106	222	6.554	35.425



# MANCHA DE INUNDAÇÃO NO ES e ÁREA DE PROIBIÇÃO DA PESCA

GOVERNO DO ESTADO  
DO ESPÍRITO SANTO

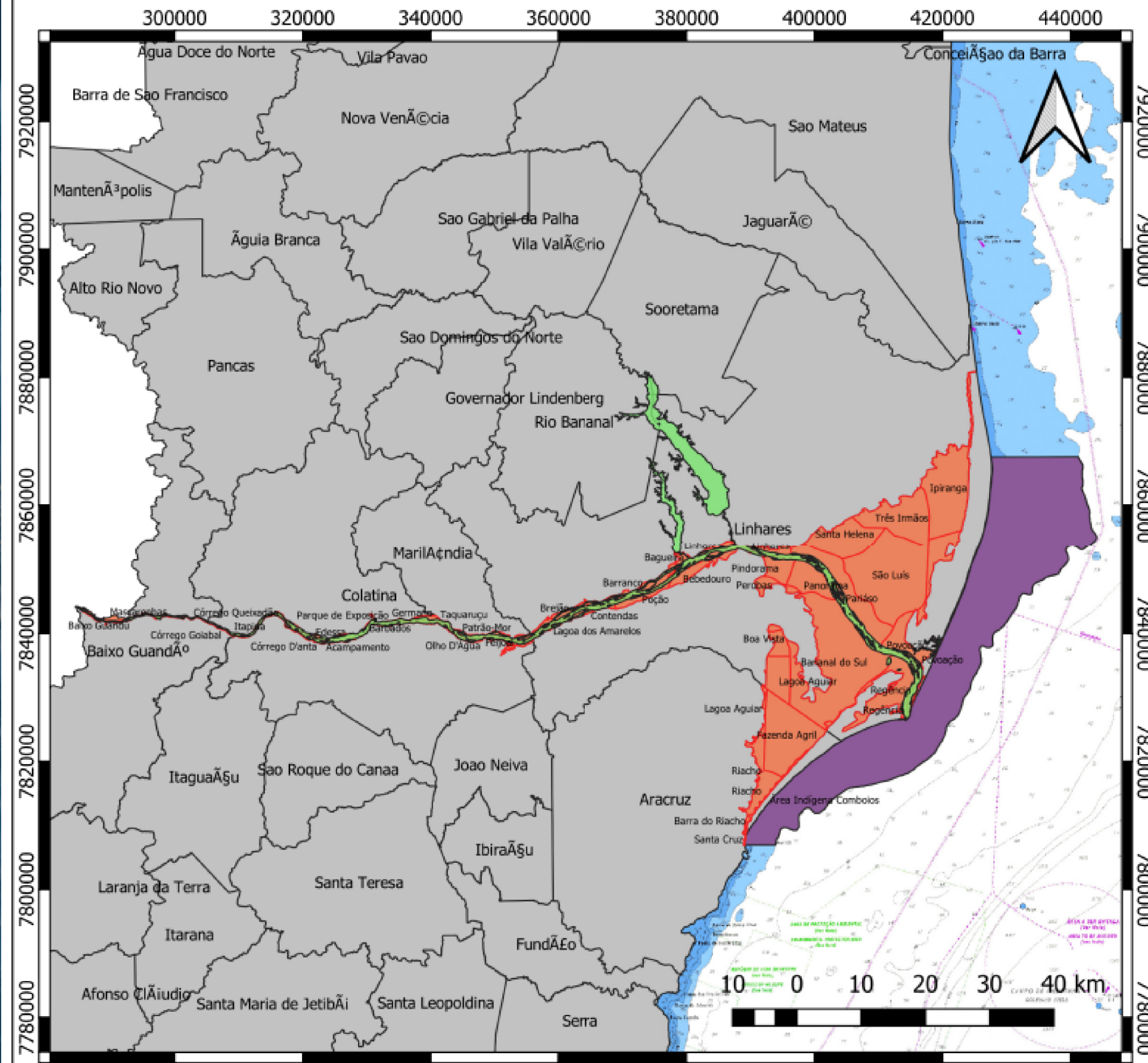



# DIRETRIZES

- Fortalecimento das políticas públicas/sinergia;
- Segurança hídrica, reflorestamento e conservação do solo na bacia hidrográfica do rio Doce;
- Universalização do saneamento na bacia hidrográfica do rio Doce;
- Incremento da infraestrutura produtiva;
- Reestruturação das atividades econômicas (Turismo/agricultura /pesca )
- Articulação com as políticas públicas municipais;
- Educação ambiental para promoção da cidadania;
- Territórios como unidades de planejamento e gestão integrada;
- Participação dos atingidos nas políticas públicas.

*Obrigado!*

**GOVERNO DO ESTADO  
DO ESPÍRITO SANTO**

