

# **VIOLÊNCIA CONTRA A MULHER E FEMINICÍDIO**

---

*Perspectivas globais,  
regionais e do Brasil*

**Paula Tavares  
Banco Mundial**

# A violência contra a mulher é um problema global

Quase **1 bilhão**  
de mulheres e meninas



**1 em 3**

Mulheres sofre violência física ou sexual, predominantemente por um parceiro íntimo.

**38%**

dos homicídios de mulheres são cometidos por um parceiro masculino.

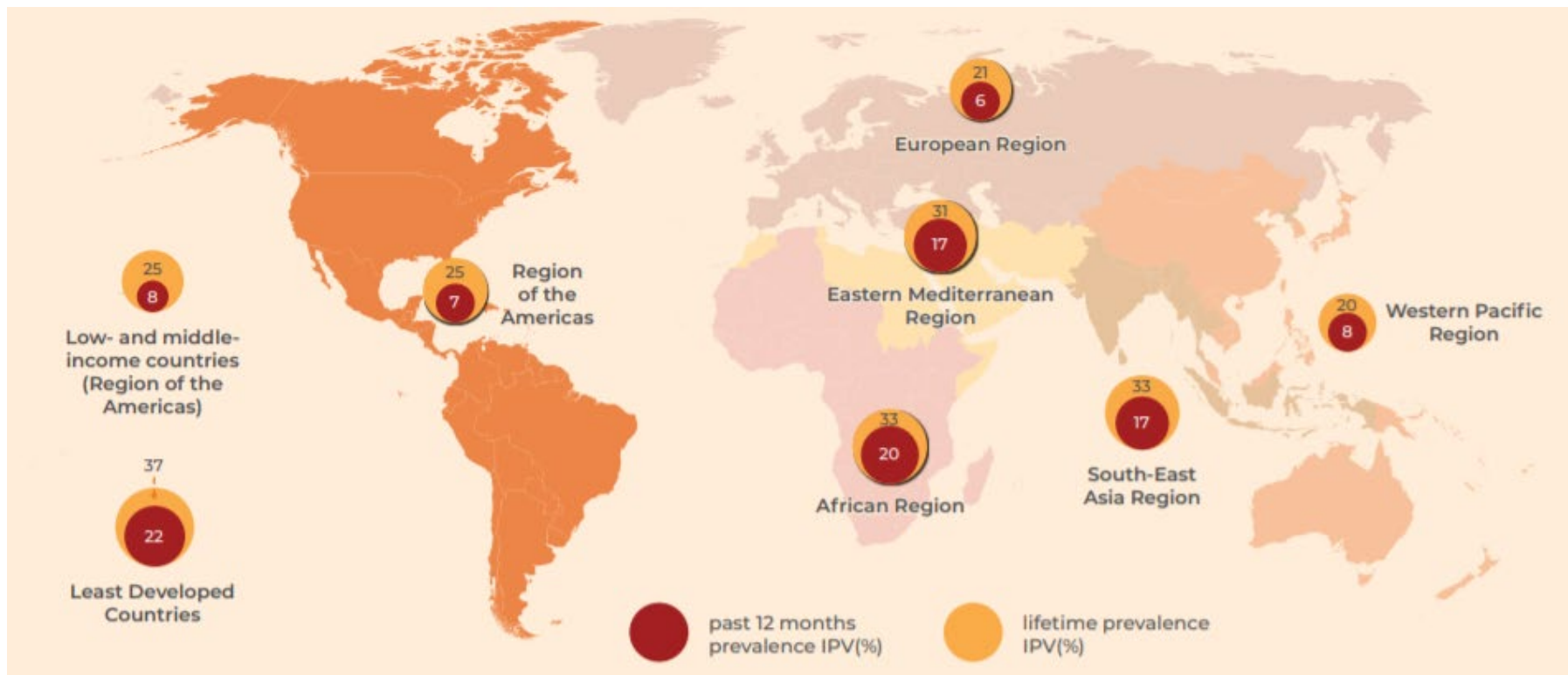

**243 milhões** no último ano antes da pandemia

# Também no Brasil

- ✘ **5º país** em número de feminicídios
- ✘ **500** mulheres sofrem violência a cada hora
- ✘ **1** mulher assassinada a cada duas horas
- ✘ Mais de **50 mil** mulheres assassinadas entre 2009 e 2019



**Com impactos maiores em mulheres negras**

# ***Violência contra a mulher – causas e desafios***

- v Desigualdade de gênero e relações desiguais de poder
- v Normas sociais e aceitação cultural de comportamentos (comportamentos aprendidos)
- v Priorização de medidas punitivas (em detrimento da prevenção)
- v Desafios na implementação de leis e políticas de maneira transversal, e na integração e coordenação entre diferentes atores e serviços

# Violência contra a mulher – riscos e impactos

## maior risco de ...

### ... perpetração da violência

Baixa escolaridade, maltrato infantil ou exposição à violência na família, uso nocivo do álcool, atitudes negativas de masculinidade e violentas, desigualdade de gênero.

### ... ser vítima

Baixa escolaridade, exposição à violência entre os pais, abuso durante a infância, atitudes que permitem a violência e desigualdade de gênero.

## Impactos



Saúde física, mental, sexual e reprodutiva  
Distúrbios comportamentais  
e emocionais nos filhos  
Perpetuação do ciclo da violência  
Entre outros



# Com altos custos sociais e econômicos

A violência é um dreno de capital humano – estimativas de custo de até 6% do PIB para países – superando investimento em saúde, educação ou proteção social

**PERDAS DE  
PRODUTIVIDADE EM  
RAZÃO DA VIOLÊNCIA  
DOMÉSTICA**

**3.7 %** do PIB global

**1.2 %** do PIB brasileiro

**CUSTO GLOBAL ESTIMADO DE  
US\$ 1,5 TRILHÃO ANTES DA  
PANDEMIA**



No Brasil, perdem-se **15 milhões de dias de trabalho** em razão de violência doméstica

**O QUE ISSO SIGNIFICA?**

A violência doméstica custa quase **R\$ 1 bilhão por ano** ao país apenas no que diz respeito aos impactos no mercado de trabalho.

# Com riscos exacerbados durante a pandemia



- Isolamento social e restrições à mobilidade
- Confinamento em ambiente doméstico
- Instabilidade financeira e estresse
- Maior vulnerabilidade e sobrecarga

## ***Causando***

- Aumento das tensões em casa

## ***Em um contexto de***

- Acesso limitado a serviços de saúde, segurança e justiça

# Gerando um aumento significativo da violência

*Em especial associado a medidas mais restritivas de isolamento social*

**Durante o confinamento, registraram-se,  
em países da América Latina**

**+ 32% na Argentina**

**+ 36% no México**

**+ 36% no Chile**

**+ 48% no Peru**

**+ 91% na Colômbia**

**+ 50% no Panamá**

**+ 25% na Costa Rica**

**+ 25% no Ecuador**

**Chamadas para linhas de ajuda e  
denúncia de violência doméstica**

**Casos de  
feminicídio**



# Com registros semelhantes no Brasil

O Combate à Violência contra a Mulher no Brasil em Época de Covid-19



**No Estado de São Paulo, a probabilidade de ocorrências de feminicídio quase dobrou durante o período mais restritivo de confinamento em razão da pandemia de Covid-19**

# E impactos prolongados

**Em 2020:**

- ✘ Aumento de **16,3%** nos chamados de violência doméstica no 190
- ✘ 1 chamada de violência doméstica **por minuto**
- ✘ **60.000** estupros
- ✘ Quase **300 mil** medidas protetivas de urgência concedidas pelos TJ

**1350** feminicídios



**61,8%**  
Mulheres  
negras



**81,5%** mortas  
por companheiro  
ou ex-companheiro



# O que os países fizeram?



Países da América Latina adotaram 214 políticas para combater a violência de gênero



Foram aplicadas 47 medidas de auxílio econômico com perspectiva de gênero



A maioria (66%) focou em fortalecer serviços, em especial respostas de segurança e justiça para combater a impunidade



214 iniciativas de políticas adotadas para combater a violência



Campanhas de sensibilização

Integração da violência de gênero nos planos de resposta

Compilação e uso de dados

Outras medidas

# Exemplos de medidas adotadas



## Fortalecimento e adaptações nos sistemas de segurança e justiça

Treinamento policial (Bolívia)  
Audiências virtuais (México)  
Auxílio c/ monitoramento georreferenciado (Espanha)  
Pedidos|concessão de medidas protetivas por meio eletrônico (França)



## Campanhas de sensibilização/na mídia

Campanha de vídeo musical (Quênia)  
Anúncios de serviços (Irlanda)  
Encenações de habilidades de vida (Colômbia)  
Hashtags: #NoEstasSolas (Chile)



## Aumento de recursos

Acomodação gratuita em hotéis (Bélgica)  
Aconselhamento 24 horas (Peru)  
Contratação de funcionários para lidar com casos e linhas de ajuda (Malásia)



## Iniciativas inovadoras de ajuda

Iniciativa da Bandeira (Guatemala)  
Denúncias/pedidos de ajuda por WhatsApp (Argentina, Uruguai)  
Máscara-19/palavras-chave (Espanha, França)



# Também em todo o Brasil

Figura 2. Seleção de exemplos de políticas governamentais implementadas em todo o Brasil durante a COVID-19



**X**  
**Campanha Sinal Vermelho**

# ***Alguns pontos de recomendação***

- ✓ **Expansão e fortalecimento dos sistemas e serviços de proteção e resposta**
- ✓ **Adaptações e utilização de soluções tecnológicas para garantir o acesso a serviços de justiça e segurança**
- ✓ **Garantia de recursos e prestação de auxílio financeiro**
- ✓ **Conscientização/campanhas de informação**
- ✓ **Coleta e disponibilização de dados**

***Integrar, fortalecer e coordenar a atuação***

# ENFOQUE NA PREVENÇÃO

## Legislação, avanços e abordagens efetivas

Lei nº 14.149 (maio 2021) institui o Formulário Nacional de Avaliação de Risco

### O QUE DIZ A LEI MARIA DA PENHA?

- Além de estimular **campanhas educativas de prevenção**, a lei coíbe, por exemplo, **papéis estereotipados que legitimam violência familiar** nos meios de comunicação.
- Prevê a promoção de estudos e estatísticas para **sistematização de dados e avaliação** periódica de resultados de medidas adotadas
- Considera necessária uma **atuação conjunta**, por meio da **integração** entre Poder Judiciário com áreas da segurança pública, **assistência social**, saúde, educação, trabalho e habitação.
- Destaca a **capacitação** permanente de profissionais das diferentes áreas de atuação e a importância do **componente educacional** em todos os níveis.

**'Das medidas integradas de prevenção'** (LMP, Art. 8º)

# *Avançar rumo à igualdade de gênero*

- ✓ Intensificar abordagem na prevenção no médio e longo prazos para combater desigualdades econômicas e sociais sistêmicas como componentes subjacentes de riscos.
- ✓ Garantir proteção e resposta mais efetivas, acesso à educação, apoio de proteção social e trabalho decente, e mudança de normas de gênero discriminatórias.
- ✓ Implementar políticas de empoderamento econômico feminino, e garantir a participação e liderança de mulheres em iniciativas de recuperação e mais amplamente.
- ✓ Construir uma sociedade equitativa onde todos trabalhem juntos para prevenir a violência.





**GRUPO BANCO MUNDIAL**

***Obrigada!***

**Contatos:**

***ptavares@worldbank.org***

***@paulattavares***