

NÃO É POSSÍVEL QUE VOCÊ NÃO ESTEJA OUVINDO

A violência doméstica é inaceitável!  
A agressão é um ciclo que só se agrava.  
Não ignore os sinais, não deixe o pior acontecer!  
Não se cale, denuncie! Ligue 190.  
Esta atitude pode salvar ( ) uma ( ) sua vida.

COMBATER  
O FEMINICÍDIO  
TEM A VER  
COM TODOS NÓS!



GOVERNO  
DO ESTADO  
Mato Grosso  
do Sul

SECID  
Subsecretaria Especial  
de Cidadania

**BRASIL**

**5º país**

ranking de  
mortes violentas  
de mulheres no  
mundo.

**Mato Grosso do Sul**

**5º Estado**

com maior taxa de  
feminicídios do Brasil.

# Violência Doméstica em Mato Grosso do Sul

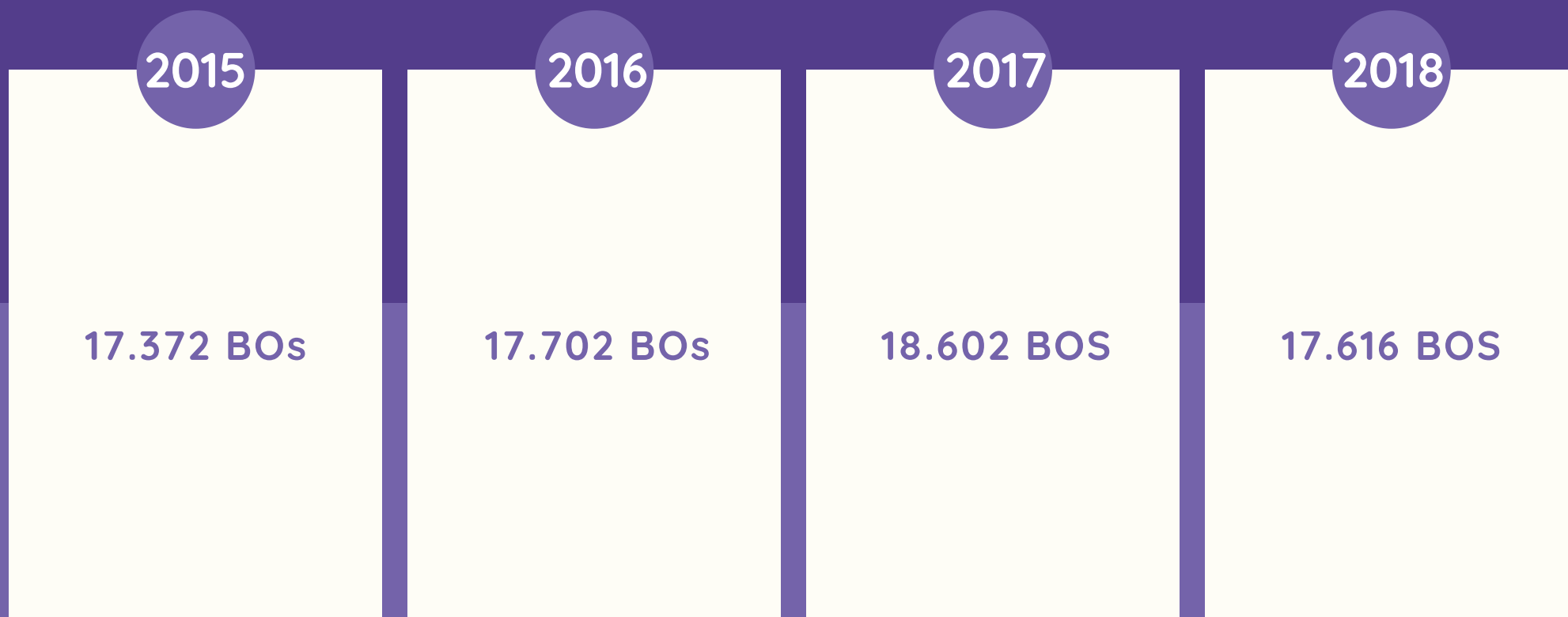

# Violência Doméstica em Mato Grosso do Sul

(\*) janeiro a setembro 2018/2019

2018

13.072 BOs

4.525 BOs  
Campo Grande

2019

13.634 BOS

4.680 BOs  
Campo Grande

Aumento de 4,3% no registro  
de ocorrências - MS

Aumento de 3,4% no registro  
de ocorrências - CG

# Feminicídios em Mato Grosso do Sul

2015

16  
consumados

24  
tentados

2016

34  
consumados

59  
tentados

2017

28  
consumados

58  
tentados

2018

32  
consumados

76  
tentados

# Feminicídios em Mato Grosso do Sul

(\*) janeiro a setembro 2018/2019

2018

25  
consumados

46  
tentados

2019

24  
consumados

68  
tentados

Redução de 4%  
feminicídios consumados

Aumento de 47,8%  
feminicídios tentados

# POLÍTICA ESTADUAL DE ENFRENTAMENTO À VIOLÊNCIA

## PREVENÇÃO



Ações e campanhas educativas que desconstruam padrões sexistas e contribuam para uma nova cultura de equidade de gênero, com igualdade de direitos entre homens e mulheres.

## ASSISTÊNCIA e PROTEÇÃO



Fortalecimento das redes de atendimento às mulheres em situação de violência e capacitação de agentes públicos, especialmente da segurança pública.

## ENFRENTAMENTO e COMBATE

Ações punitivas e cumprimento da Lei Maria da Penha

## GARANTIA DE DIREITOS

Leis, tratados e convenções internacionais e iniciativas para o empoderamento e empreendedorismo.

# Organismos de Políticas para Mulheres

79 municípios

44 OPMs

56% do território MS

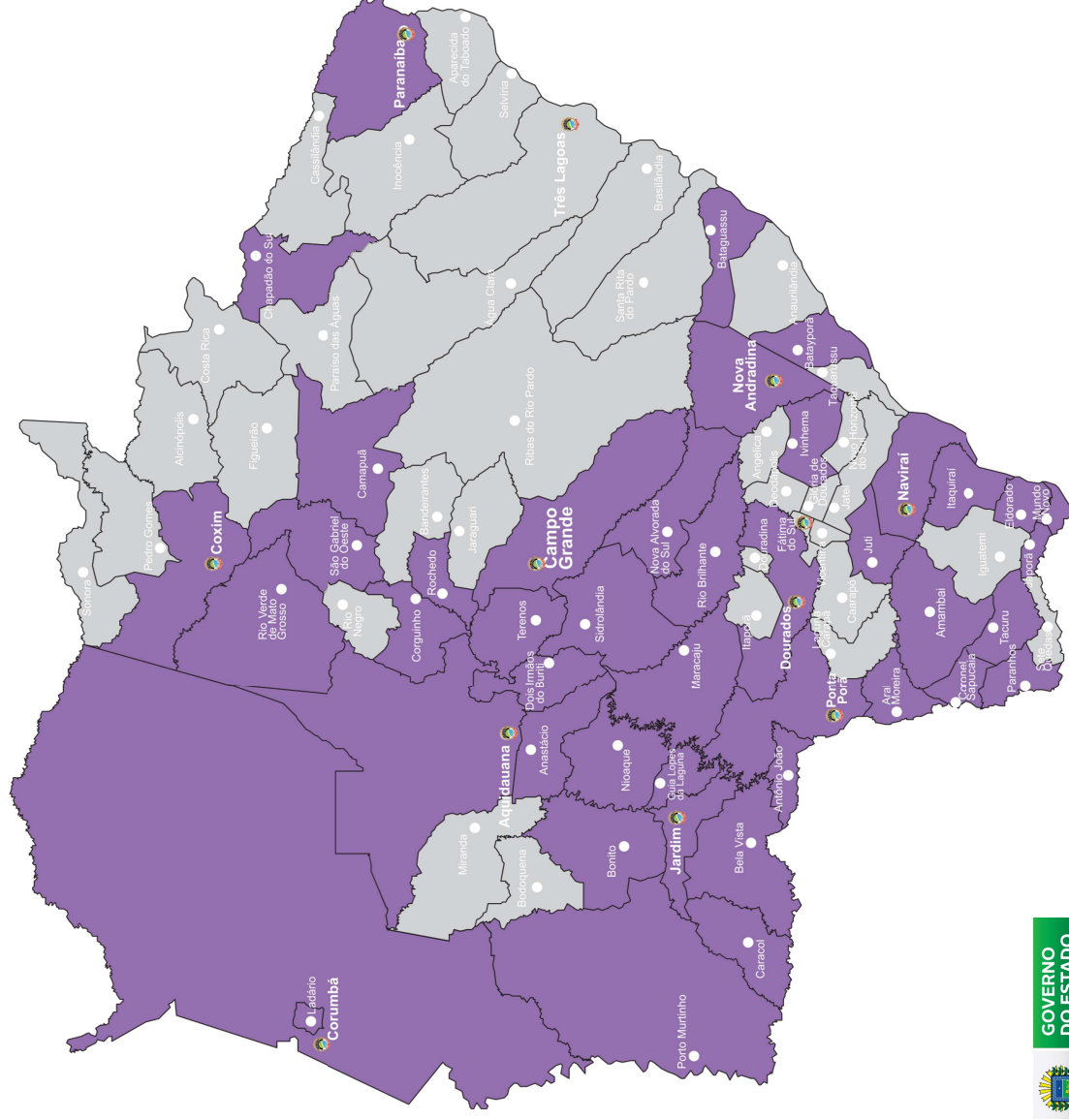

GOVERNO  
DO ESTADO  
Mato Grosso do Sul



# Campanhas em âmbito estadual

## **O Protagonismo das Mulheres sul-mato-grossenses**

No mês de março, em alusão ao Dia Internacional da Mulher, discute direitos, participação e poder.

## **Semana Estadual de Combate ao Femicídio**

No mês de junho, em alusão ao primeiro feminicídio registrado em MS - 1º de junho de 2015 -

## **Agosto Lilás**

No mês de agosto, em alusão à Lei Maria da Penha, a maior campanha de enfrentamento à violência do Estado.

## **16 dias de Ativismo**

25/nov a 10/dez, ações de mobilização e debates sobre todas as violências contra mulheres e meninas.

UMA LEI PARA PROTEGER AS  
MULHERES EM SITUAÇÃO DE  
VIOLÊNCIA DOMÉSTICA E FAMILIAR



São consideradas violência doméstica e familiar contra a mulher, segundo a lei: violência física, violência psicológica, violência sexual, violência moral e violência patrimonial. Procure saber mais sobre cada uma.

#AgostoLilás  
#MScontraViolência



## Campanha "Agosto Lilás"

Maria da Penha vai à Escola  
Maria da Penha vai à Igreja  
Maria da Penha vai à Aldeia  
Maria da Penha vai ao Quilombo  
Maria da Penha vai ao Campo  
Maria da Penha vai ao Terreiro  
Maria da Penha vai à Feira

# Projetos nas escolas

## "Maria da Penha vai à Escola"

Lei Maria da Penha;  
medidas protetivas;  
órgãos de proteção;  
formas de denúncia;

## "Construindo Cidadania, Empoderando Meninas"

Auto-estima e liderança;  
Saúde da Mulher;  
Violência contra  
mulheres e meninas;



Alunas e alunos do  
ensino médio de  
escolas estaduais;  
professoras e  
coordenadoras.

# Rede de atendimento

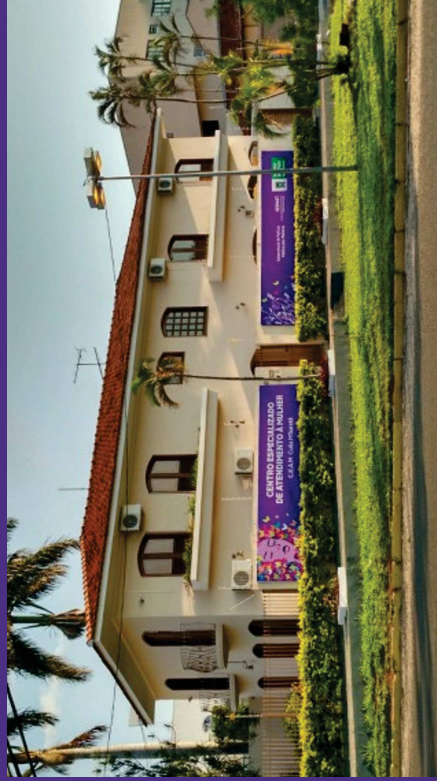

CEAM  
1999



Casa da Mulher Brasileira  
2015



Casa Abrigo  
2001

11 CRAM/CAM Interior

CRAS/CREAS - atendimento  
não especializado/exclusivo



## DEAM - Campo Grande

2ª Delegacia da Mulher criada no país (1986)

Casa da Mulher Brasileira - funcionamento 24h

2018

5  
FEMINICÍDIOS  
consumados

11  
tentados

2019

5  
FEMINICÍDIOS  
consumados

19  
tentados

Aumento de 72,7%  
nas tentativas.

(\*) janeiro a setembro  
2018/2019

**ESPAÇOS DIFERENCIADOS PARA  
ATENDIMENTO HUMANIZADO,  
ESPECIALIZADO E QUALIFICADO**



# Sala Lilás

## IMOL Campo Grande



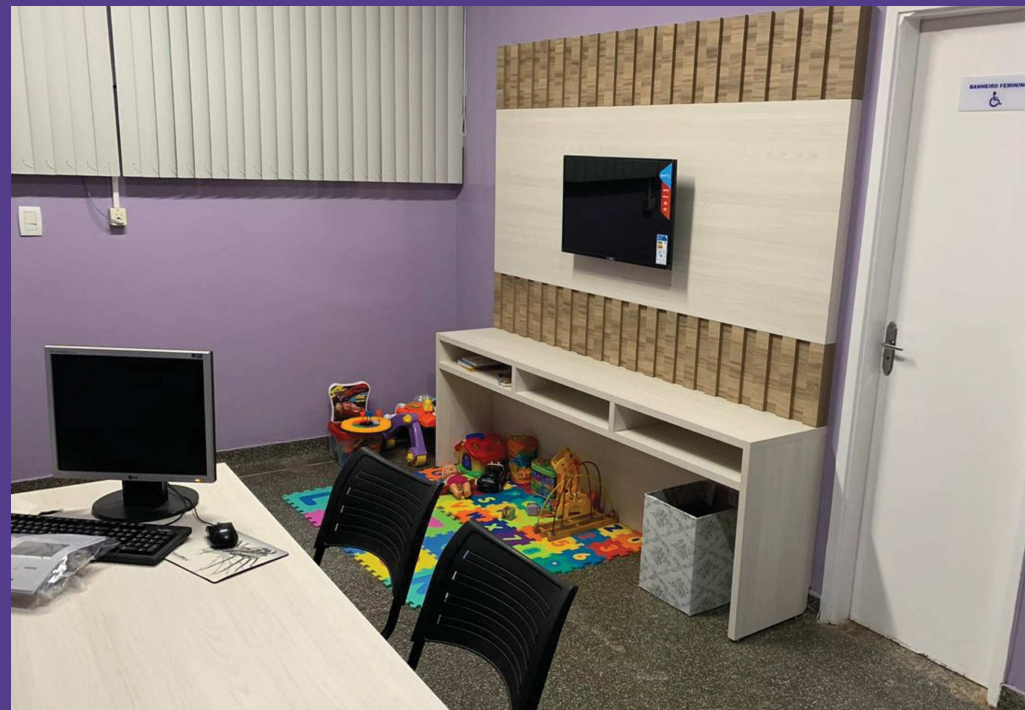
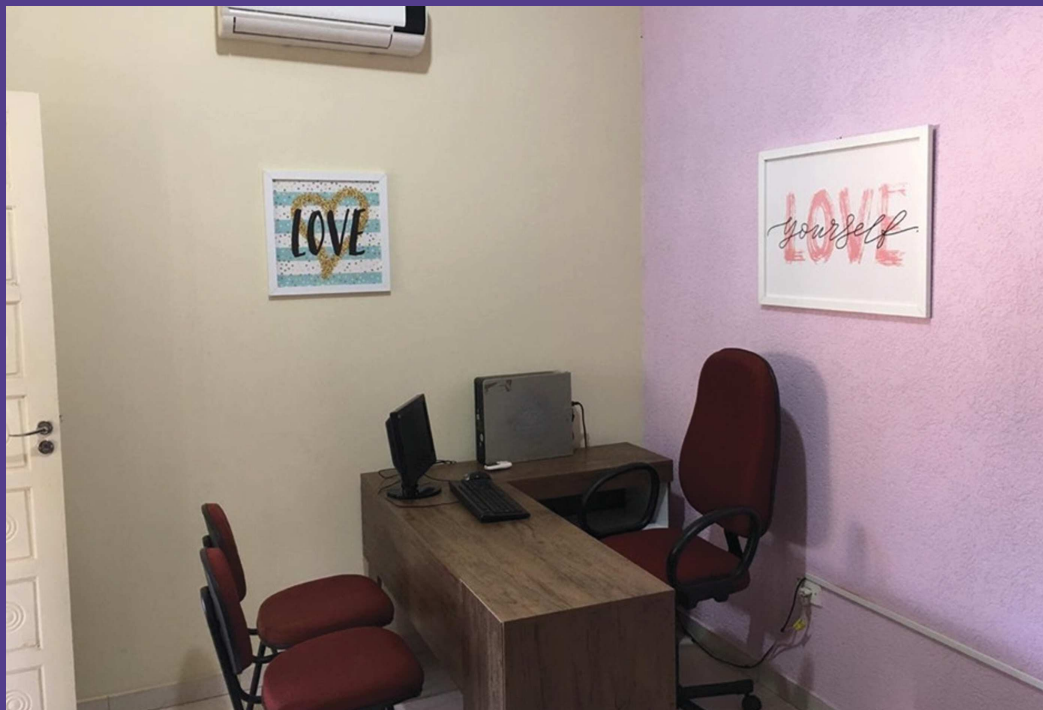

# Sala Lilás

## Delegacias de Polícia Civil



**Projeto Acalento - HU, Dourados.**

# SEGURANÇA PÚBLICA

Atendimento padronizado  
Prevenção - Proteção - Repressão

**POP FEMINICÍDIO**  
**PROMUSE**

# DIRETRIZES NACIONAIS FEMINICÍDIO

**INVESTIGAR,  
PROCESSAR  
E JULGAR**

**COM PERSPECTIVA DE GÊNERO  
AS MORTES VIOLENTAS DE MULHERES**



**Modelo de protocolo latino-americano  
de investigação das mortes violentas  
de mulheres por razões de gênero  
(femicídio/feminicídio)**

Realização



Oficina de Normas e Políticas para Mulheres  
de Gênero e o Empoderamento das Mulheres



Apoio

EMBAIXADA  
DA ÁUSTRIA  
BRASILIA

**TRANSFORMAR  
AS DIRETRIZES  
EM  
FERRAMENTAS  
DO DIA-A-DIA  
DOS  
PROFISSIONAIS**

---

**POP Femicídio**

Polícia Militar, Polícia Civil, Bombeiros e Perícias

Resolução SEJUSP 847/2018

DOMS 03/08/2018

- Padronizar atendimentos a casos de feminicídios;
- Aprimorar procedimentos e rotinas;
- Dar maior visibilidade aos crimes de feminicídios;
- Construir políticas públicas de prevenção;

# POP FEMINICÍDIO

---

O que é feminicídio?

Preservação do local do crime

Acolhida profissional e humanizada

Flagrante delito

Dados fundamentais para constar no BO

Condução das partes para a Delegacia

Criança e Adolescente

Violência de gênero

Tipos de violência

Sintomas da violência quanto ao tipo

Violência simbólica

Ciclo da violência

Reconciliação do casal

Medida protetiva de urgência

Rede de apoio à vítima

Análise de risco de vida

Atendimento pela perícia criminal

Cadeia de custódia

# OLHAR DIFERENCIADO PERSPECTIVA DE GÊNERO

---

Sem preconceitos

Sem estereótipos

Sem julgamentos

Com respeito à memória da vítima

Com respeito à dor dos familiares

"Havendo notícia de morte ou tentativa de morte contra mulher, considerar, como hipótese primeira, que o crime fora praticado em razão do gênero, assim entendido como o sentimento de desprezo, discriminação ou posse relacionado à desigualdade estrutural que caracteriza as relações entre homens e mulheres."

# POR QUE TIPIFICAR O FEMINICÍDIO?

---

Para reconhecer a violência de gênero como crime e pior violação dos direitos humanos das mulheres.

Para chamar a atenção da sociedade: não são crimes passionais, são crimes de ódio. Não são crimes de foro íntimo, são um grave problema social que afeta as mulheres.

Para combater a impunidade e reforçar o compromisso das instituições do sistema de justiça e da segurança pública contra estereótipos de gênero e discriminação contra as mulheres.





## FALAR É PRECISO!

NUMEROS DE  
MATO GROSSO DO SUL  
JANEIRO DE 2019

O combate e o enfrentamento à violência contra as mulheres é obrigação do Governo e de toda a sociedade.

### REGISTRADOS

# 03 FEMINICÍDIOS

### FAIXA ETÁRIA DAS VÍTIMAS

Entre 18 e 50 anos

### MUNICÍPIO DA OCORRÊNCIA

Campo Grande: 02  
Eldorado: 01

### AUTORES

Marido: 01  
Ex-companheiro: 01  
Outros: 01

### ARMAS DO CRIME

Arma de fogo: 01  
Arma branca: 01  
Outros: 01

**SILÊNCIO MATA!**

**DENUNCIE, PROCURE AJUDA.**

URGÊNCIAS E EMERGENCIAS

**LIGUE 190**

DENÚNCIAS E INFORMAÇÕES

**LIGUE 180**



Subsecretaria Especial de Cidadania

SEGOV  
Secretaria de Estado de Governo e Justiça Esportiva



GOVERNO DO ESTADO  
Mato Grosso do Sul



## FALAR É PRECISO!

NUMEROS DE  
MATO GROSSO DO SUL  
FEVREIRO DE 2019

O combate e o enfrentamento à violência contra as mulheres é obrigação do Governo e de toda a sociedade.

### REGISTRADOS

# 02 FEMINICÍDIOS

ACUMULADO 2019: 05 MORTES

### FAIXA ETÁRIA DAS VÍTIMAS

Entre 31 e 50 anos

### MUNICÍPIO DA OCORRÊNCIA

Iguatemi: 01  
Amambai: 01

### AUTORES

Marido: 01  
Companheiro: 01

### ARMAS DO CRIME

Arma branca: 01  
Outros: 01

**SILÊNCIO MATA!**

**DENUNCIE, PROCURE AJUDA.**

URGÊNCIAS E EMERGENCIAS

**LIGUE 190**

DENÚNCIAS E INFORMAÇÕES

**LIGUE 180**



Subsecretaria Especial de Cidadania

SEGOV  
Secretaria de Estado de Governo e Justiça Esportiva



GOVERNO DO ESTADO  
Mato Grosso do Sul



## FALAR É PRECISO!

NUMEROS DE  
MATO GROSSO DO SUL  
MARÇO DE 2019

O combate e o enfrentamento à violência contra as mulheres é obrigação do Governo e de toda a sociedade.

### REGISTRADOS

# 05 FEMINICÍDIOS

ACUMULADO 2019: 10 MORTES

### MUNICÍPIO DA OCORRÊNCIA

Alcinópolis: 01  
Caarapó: 01  
Chapadão do Sul: 01  
Corumbá: 01  
Costa Rica: 01

### FAIXA ETÁRIA DAS VÍTIMAS

Entre 18 e 50 anos

### AUTORES

Marido: 01  
Companheiro: 02  
Ex-relacionamento: 01  
Outro: 01

### ARMAS DO CRIME

Arma branca: 01  
Outros: 04

**SILÊNCIO MATA!**

**DENUNCIE, PROCURE AJUDA.**

URGÊNCIAS E EMERGENCIAS

**LIGUE 190**

DENÚNCIAS E INFORMAÇÕES

**LIGUE 180**



Subsecretaria Especial de Cidadania

SEGOV  
Secretaria de Estado de Governo e Justiça Esportiva



GOVERNO DO ESTADO  
Mato Grosso do Sul



## FALAR É PRECISO!

NÚMEROS DE  
MATO GROSSO DO SUL  
ABRIL DE 2019

O combate e o enfrentamento à violência contra as mulheres é obrigação do Governo e de toda a sociedade.

REGISTRADOS

# 04 FEMINICÍDIOS

ACUMULADO 2019: 14 MORTES

MUNICÍPIO DA OCORRÊNCIA

Campo Grande: 01  
Naviraí: 01  
Terenos: 01  
Stroblândia: 01



FAIXA ETÁRIA DAS VÍTIMAS  
Entre 17 e 56 anos

AUTORES

Companheiro: 02  
Ex-relacionamento: 01  
Outro: 01



ARMAS DO CRIME  
Arma branca: 03  
Outros: 01

SILÊNCIO  
MATA!

DENUNCIE,  
PROCURE  
AJUDA.

URGÊNCIAS E  
EMERGENCIAS  
LIGUE **190**

DENÚNCIAS E  
INFORMAÇÕES  
LIGUE **180**

SECID  
Subsecretaria Especial  
de Cidadania

SEGOV  
Secretaria de Estado de Governo  
e Gestão Estratégica



GOVERNO  
DO ESTADO  
Mato Grosso do Sul



## FALAR É PRECISO!

NÚMEROS DE  
MATO GROSSO DO SUL  
MAIO DE 2019

O combate e o enfrentamento à violência contra as mulheres é obrigação do Governo e de toda a sociedade.

REGISTRADOS

# 02 FEMINICÍDIOS

ACUMULADO 2019: 16 MORTES

MUNICÍPIO DA OCORRÊNCIA

Campo Grande: 01  
Jardim: 01



FAIXA ETÁRIA DAS VÍTIMAS  
Entre 26 e 45 anos

AUTORES

Companheiro: 01  
Marido: 01



ARMAS DO CRIME  
Arma de fogo: 02

SILÊNCIO  
MATA!

DENUNCIE,  
PROCURE  
AJUDA.

URGÊNCIAS E  
EMERGENCIAS  
LIGUE **190**

DENÚNCIAS E  
INFORMAÇÕES  
LIGUE **180**

Subsecretaria  
Especial de  
Cidadania

SEGOV  
Secretaria de Estado de Governo  
e Gestão Estratégica



GOVERNO  
DO ESTADO  
Mato Grosso do Sul



## FALAR É PRECISO!

NÚMEROS DE  
MATO GROSSO DO SUL  
JUNHO DE 2019

O combate e o enfrentamento à violência contra as mulheres é obrigação do Governo e de toda a sociedade.

REGISTRADOS

# 05 FEMINICÍDIOS

ACUMULADO 2019: 21 MORTES

MUNICÍPIO DA OCORRÊNCIA

Água Clara: 01  
Aral Moreira: 01  
Campo Grande: 01  
Costa Rica: 01  
Inocência: 01



FAIXA ETÁRIA DAS VÍTIMAS  
Entre 20 e 55 anos

AUTORES

Companheiros: 02  
Marido: 02  
Ex-relacionamento: 01



ARMAS DO CRIME  
Arma de fogo: 02  
Outros: 03

SILÊNCIO  
MATA!

DENUNCIE,  
PROCURE  
AJUDA.

URGÊNCIAS E  
EMERGENCIAS  
LIGUE **190**

DENÚNCIAS E  
INFORMAÇÕES  
LIGUE **180**

SECID  
Subsecretaria Especial  
de Cidadania

SEGOV  
Secretaria de Estado de Governo  
e Gestão Estratégica



GOVERNO  
DO ESTADO  
Mato Grosso do Sul



## FALAR É PRECISO!

NÚMERO DE MATO GROSSO DO SUL  
JULHO DE 2019

O combate e o enfrentamento à violência contra as mulheres é obrigação do Governo e de toda a sociedade.

REGISTRADOS



# 00 FEMINICÍDIOS

ACUMULADO 2019: 21 MORTES

Felizmente não foi registrado nenhum caso de Femicídio em Mato Grosso do Sul no mês de Julho de 2019.

Mas este não é um momento para comemorações. A violência contra a mulher continua presente na vida de muitas sul-mato-grossenses, e já acumulamos um saldo de 21 mortes este ano.

A luta pelo fim da violência contra a mulher tem a ver com todos nós.

**SILÊNCIO MATA!**

**DENUNCIE. PROCURE AJUDA.**

URGÊNCIAS E EMERGENCIAS  
**LIGUE 190**

DENÚNCIAS E INFORMAÇÕES  
**LIGUE 180**

**SECID**  
Subsecretaria Especial  
de Cidadania



**SEGOV**  
Secretaria de Estado de Governo  
e Gestão Estratégica

**GOVERNO DO ESTADO**  
Mato Grosso do Sul



## FALAR É PRECISO!

NÚMERO DE MATO GROSSO DO SUL  
AGOSTO DE 2019

O combate e o enfrentamento à violência contra as mulheres é obrigação do Governo e de toda a sociedade.

REGISTRADOS



# 02 FEMINICÍDIOS

ACUMULADO 2019: 24 MORTES



**MUNICÍPIO DA OCORRÊNCIA**  
Aquiaguana: 01  
Arambai: 01



**FAIXA ETÁRIA DAS VÍTIMAS**  
Entre 41 e 50 anos



**AUTORES**  
Companheiro: 01  
Ex-relacionamento: 01



**ARMAS DO CRIME**  
Arma de fogo: 01  
Outros: 01

**SILÊNCIO MATA!**

**DENUNCIE. PROCURE AJUDA.**

URGÊNCIAS E EMERGENCIAS  
**LIGUE 190**

DENÚNCIAS E INFORMAÇÕES  
**LIGUE 180**

**SECID**  
Subsecretaria Especial  
de Cidadania



**SEGOV**  
Secretaria de Estado de Governo  
e Gestão Estratégica

**GOVERNO DO ESTADO**  
Mato Grosso do Sul



## FALAR É PRECISO!

NÚMERO DE MATO GROSSO DO SUL  
SETEMBRO DE 2019

O combate e o enfrentamento à violência contra as mulheres é obrigação do Governo e de toda a sociedade.

REGISTRADOS



# 00 FEMINICÍDIOS

ACUMULADO 2019: 24 MORTES

Felizmente não foi registrado nenhum caso de Femicídio em Mato Grosso do Sul no mês de Setembro de 2019.

Mas este não é um momento para comemorações. A violência contra a mulher continua presente na vida de muitas sul-mato-grossenses, e já acumulamos um saldo de 24 mortes este ano.

A luta pelo fim da violência contra a mulher tem a ver com todos nós.

**SILÊNCIO MATA!**

**DENUNCIE. PROCURE AJUDA.**

URGÊNCIAS E EMERGENCIAS  
**LIGUE 190**

DENÚNCIAS E INFORMAÇÕES  
**LIGUE 180**

**SECID**  
Subsecretaria Especial  
de Cidadania



**SEGOV**  
Secretaria de Estado de Governo  
e Gestão Estratégica

**GOVERNO DO ESTADO**  
Mato Grosso do Sul



# PROMUSE

## Programa Mulher Segura, PMMS



# PROMUSE

## Programa Mulher Segura, PMMS



## PROGRAMA MULHER SEGURA

*Compromisso com a Segurança Pública*



**1º SEMESTRE  
2019**

Prisão em Flagrante por descumprimento de MPU

**184**

Ocorrência de Violência Doméstica Registrada pela RFP

**549**

Eventos de Rede de Enfrentamento

**54**

Pessoas alcançadas com Palestras

**6014**

MPU em vigor no PROMUSE

**6548**

Fiscalização de MPU

**1272**

Visitas Técnicas Realizadas

**404**

Comunicação Social – P5/5ªCIPM

Campo Grande - Amambai - Aquidauana - Batayporã - Bonito - Dourados - Fátima do Sul - Jardim - Naviraí - Nova Andradina - Paranaíba - Ponta Porã

# CARACTERÍSTICA TERRITORIAL

+ 1.700km de fronteira  
100 aldeias indígenas

# Violência contra mulheres fronteiriças

## "MS Fronteiras" CODESUL

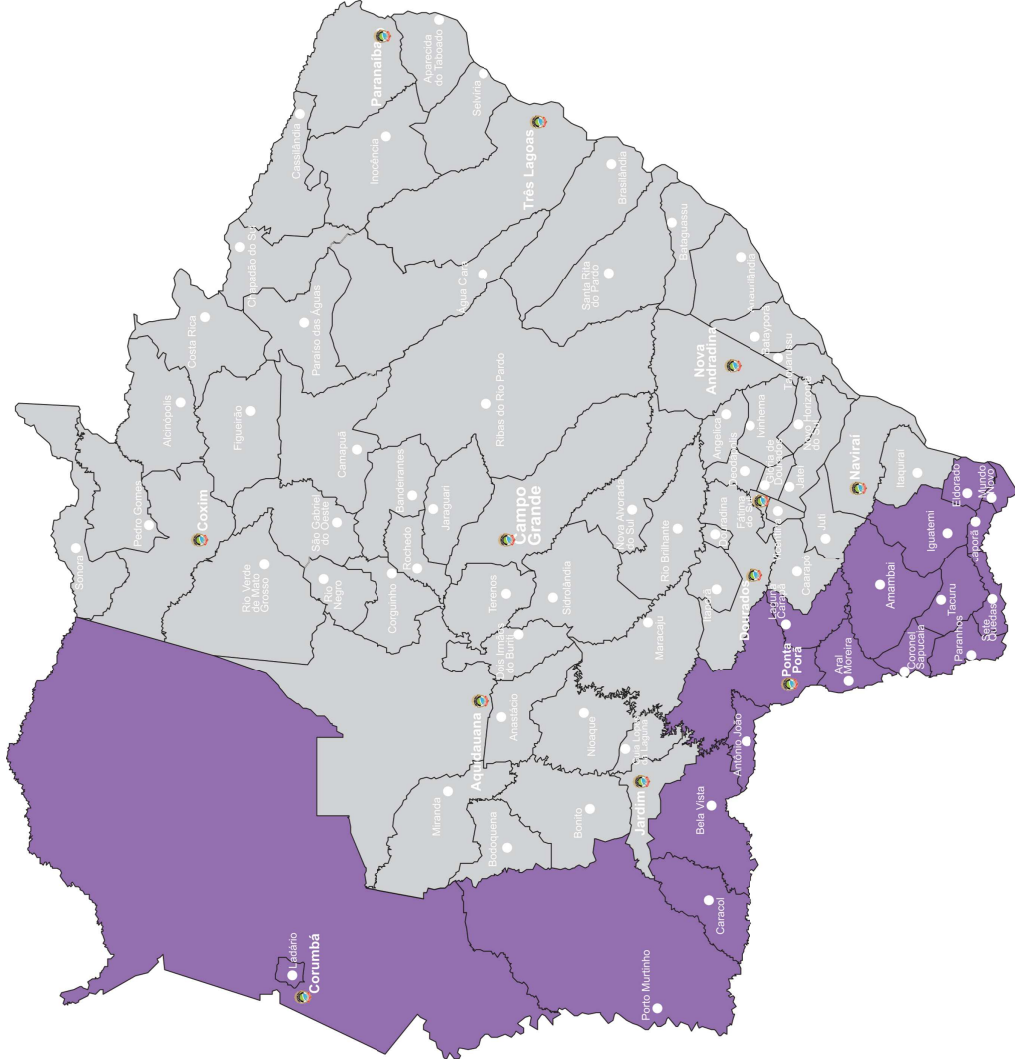



## **CODESUL Fronteiras**

**4 Estados - MS, PR, SC e RS.**

**77 municípios.**

**Fronteira com 4 países:**

**Bolívia, Paraguai,**

**Argentina e Uruguai.**

**Mais de 4.000km de fronteiras.**

## **MS Fronteiras**

**18 municípios.**

**386km fronteira com Bolívia.**

**1.339km fronteira com Paraguai.**

**"Parlamento Feminino  
da Fronteira".**



Programa "Mulher :viver sem violência"

Casa da Mulher Brasileira  
Centros de Atendimento às Mulheres nas  
regiões de fronteira seca

**Retomada das propostas de construção**

Corumbá - fronteira com Bolívia

Ponta Porã - fronteira com Paraguai

ESTADO DE MATO GROSSO DO SUL

MATO GROSSO

**SESAI**  
Secretaria Especial  
de Saúde Indígena

Povos Indígenas

- Guató
- Kinikinaw
- Kadiwéu
- Terena
- Atikum
- Ofaié
- Guarani
- Kaiowá

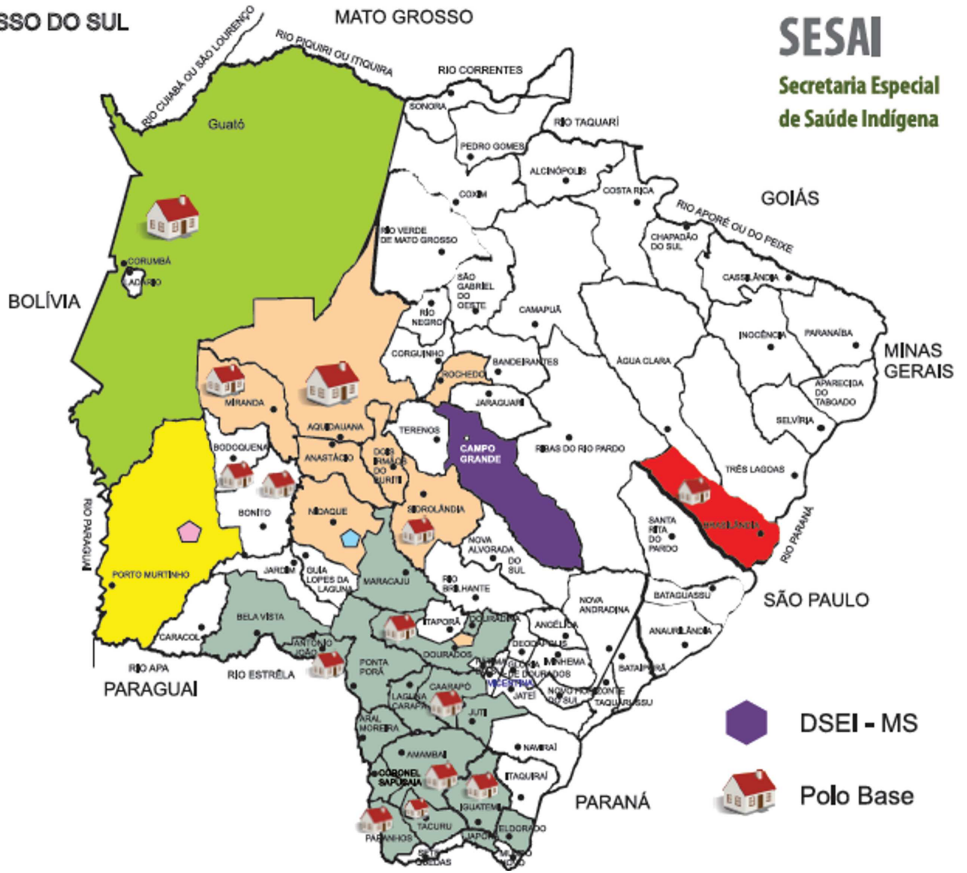

DSEI - MS

Polo Base

# Violência contra mulheres indígenas

2ª maior população  
8 etnias  
31 municípios

Luciana Azambuja Roca  
Secretária Especial de Cidadania  
Secretaria de Governo e Gestão Estratégica  
Governo do Estado de Mato Grosso do Sul

[cidadania@segov.ms.gov.br](mailto:cidadania@segov.ms.gov.br)  
(67) 3316-9200  
[www.secid.ms.gov.br](http://www.secid.ms.gov.br)

