



PETRÓPOLIS

SITUAÇÃO DE CALAMIDADE

15/2 - 20/3



PETRÓPOLIS
PREFEITURA



Primeira catástrofe climática – 15 de fevereiro

Na tarde de 15 de fevereiro de 2022, Petrópolis recebeu um volume de chuva inédito para a região. Em menos de **seis horas**, o acumulado de chuvas superou a média histórica do mês de fevereiro, com estações meteorológicas do município marcando **260 mm** (a média mensal é de 240 mm). Nos últimos 40 minutos da chuva, em virtude da intensidade, resultou no fenômeno avalanche.



Áreas mais afetadas

Áreas Urbanas:

- Alto da Serra;
- Castelânea;
- Caxambu;
- Centro;
- Chácara Flora;
- Coronel Veiga;
- Floresta;
- Saldanha Marinho;
- São Sebastião;
- Siméria;
- Bataillard;
- Bingen;
- Bonsucesso;
- Carangola;
- Cascatinha;
- Castrioto;
- Corrêas;
- Bairro da Gloria;
- Duarte da Silveira;
- Duchas;
- Duques;
- Estrada da Saudade;
- Fazenda Inglesa;

- Independencia;
- Itaipava;
- Itamarati;
- Meio Da Serra;
- Moinho Preto;
- Morin;
- Mosela;
- Nogueira;
- Pedro Do Rio;
- Provisoria;
- Quartirão Brasileiro;
- Quartirão Ingelhein;
- Quissamã;
- Quitandinha;
- Retiro;
- Roseiral;
- Samambaia;
- Valparaíso;
- Vila Militar.

Áreas Rurais:

- Caxambu e Santa Isabel.



Primeira catástrofe climática – 15 de fevereiro - Consequências

3.500

pessoas
desabrigadas
ou desalojadas.



R\$ 665

milhões de
prejuízo para
a economia
da cidade.

Levantamento da Firjan leva em conta perecimento de imóveis residenciais, comerciais, veículos, mercadorias, máquinas, dentre outros itens. O município calcula o prejuízo com a chuva.



CONSEQUÊNCIAS DA PRIMEIRA CATÁSTROFE CLIMÁTICA



PETRÓPOLIS
PREFEITURA

Primeira catástrofe climática – Imagens aéreas da manhã do dia 16 de fevereiro



23°

Seropédica

06:02

TRAGÉDIA EM PETRÓPOLIS

Temporal deixa pelo menos 24 mortos na cidade imperial

AO VIVO



Primeira catástrofe climática – Imagens aéreas da manhã do dia 16 de fevereiro



19°

Barra Mansa

06:12

TRAGÉDIA EM PETRÓPOLIS

Temporal deixa pelo menos 24 mortos na cidade imperial

AO VIVO



Primeira catástrofe climática – Imagens aéreas da manhã do dia 16 de fevereiro



24°

Mesquita

06:04

TRAGÉDIA EM PETRÓPOLIS

Temporal deixa pelo menos 24 mortos na cidade imperial

AO VIVO



Primeira catástrofe climática – Imagens aéreas da manhã do dia 16 de fevereiro

BOM
DIA RJ

06:14

TRAGÉDIA EM PETRÓPOLIS

Temporal deixa pelo menos 24 mortos na cidade imperial

AO VIVO



Primeira catástrofe climática – Imagens aéreas da manhã do dia 16 de fevereiro



 22°
São Fidélis
06:16

AO VIVO



Primeira catástrofe climática – Imagens aéreas da manhã do dia 16 de fevereiro



21°

Resende

06:16

AO VIVO



Primeira catástrofe climática – Imagens aéreas da manhã do dia 16 de fevereiro



14°

Nova Friburgo

06:32



ocorrências
concentradas
no 1º distrito.

Raio de 100 km

LEGENDA:

Pontos vermelhos

(ocorrências -
deslizamentos)

Pontos Azuis (ocorrências
- alagamentos)

Pontos Amarelos

(intervenções – limpeza e recuperação de vias)

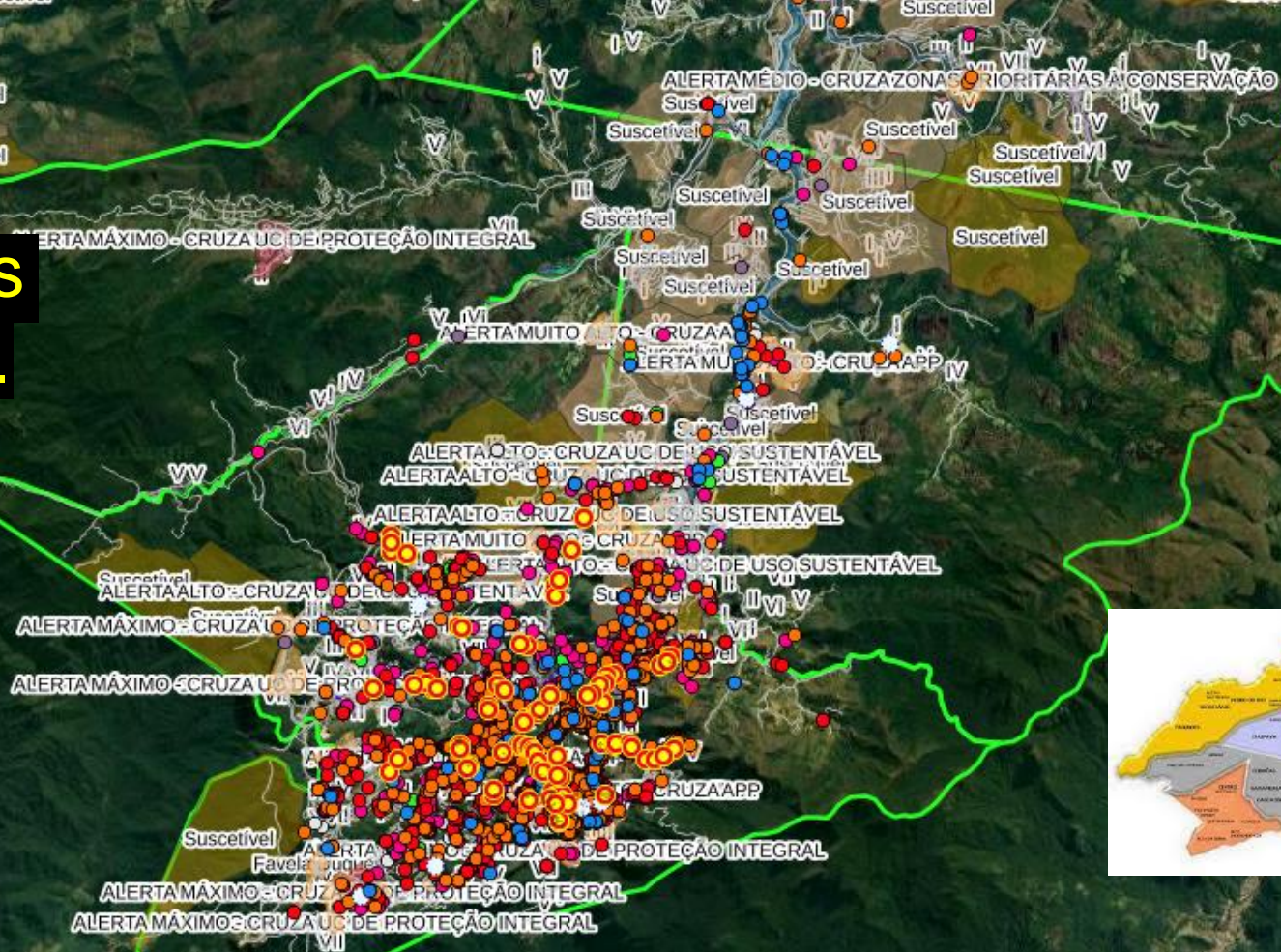

Primeira catástrofe climática – 15 de fevereiro - Resposta

Último boletim da emitido pela Defesa Civil, em conjunto com as agências do Centro Integrado de Comando e Controle, atualizado antes das chuvas do dia 20 de março



LINHA DO TEMPO DE ENFRENTAMENTO DA PRIMEIRA CATÁSTROFE CLIMÁTICA



PETRÓPOLIS
PREFEITURA

Linha do tempo das ações de resposta da Prefeitura

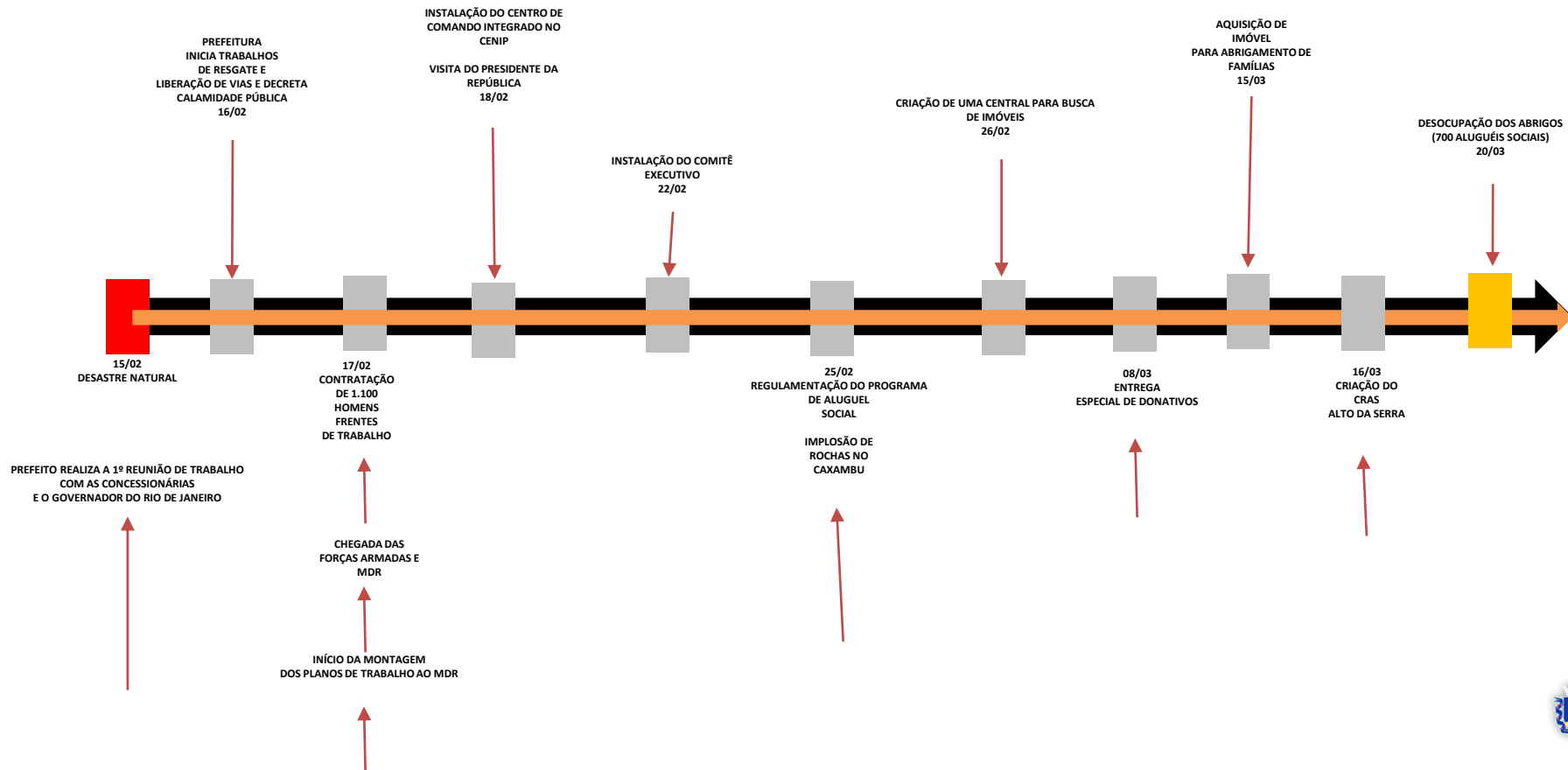



SEGUNDA CATÁSTROFE CLIMÁTICA

20/3/2022



Consequências da segunda catástrofe climática

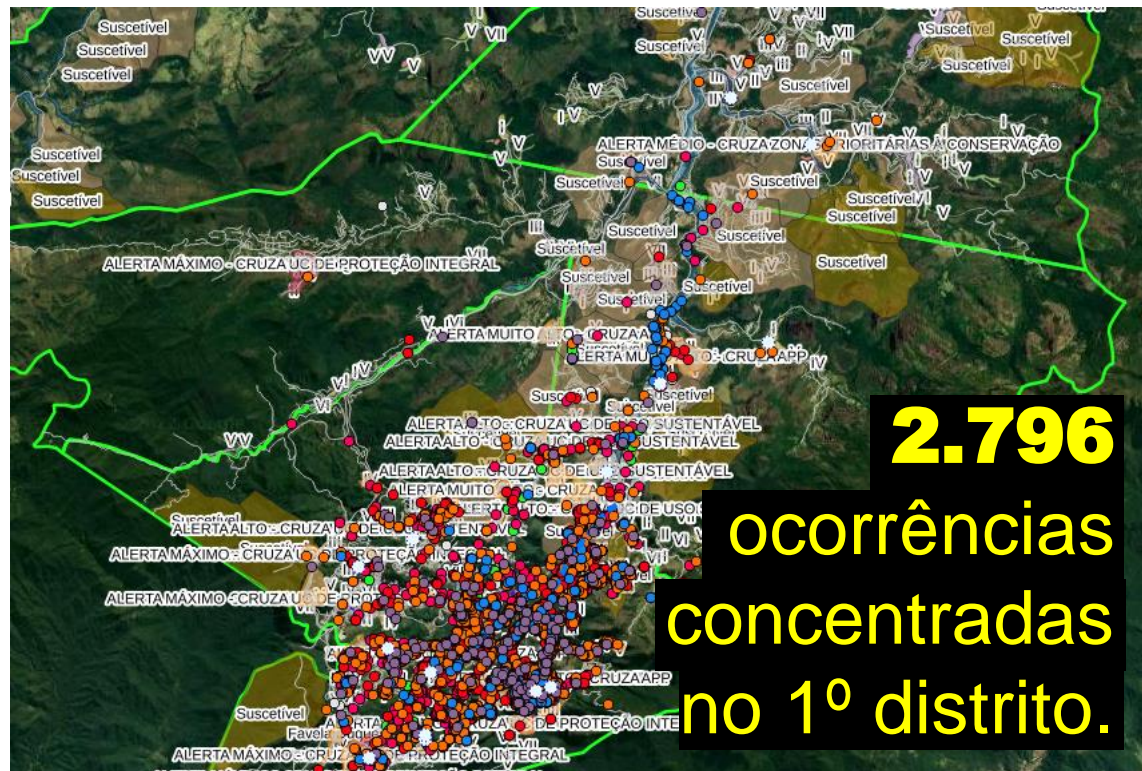

LEGENDA:

- Pontos vermelhos** (ocorrências - deslizamentos)
- Pontos Azuis** (ocorrências - alagamentos)
- Pontos Laranjas** (intervenções – limpeza e recuperação de vias)

PETRÓPOLIS BOLETIM

25/03 • 14H30

TRÂNSITO



VIAS INTERDITADAS

- Centro**
- Rua Washington Luiz
 - Rua Miguel Detsi (Morro dos Milionários)
 - Rua 24 de Maio (acesso apenas para moradores)

- Alto da Serra (Vila Felipe / Meio da Serra)**
- Rua Paulino Guimarães
 - Rua Eduardo de Moraes

- Quissamã**
- Rua Francisco Scali

- Cascatinha**
- Rua Oliveira Bulhões

- Castelânea**
- Rua Conde D'Eu (aberto apenas para moradores)

- Quitandinha/Valparaíso**
- Rua Joaquim Rolla
 - Rua 29 de Junho esquina com Gonçalves Dias
 - Avenida Portugal (Batata Frita)

- São Sebastião**
- Rua São Sebastião (para limpeza)

NOTÍCIAS



Equipe com psicólogos, psiquiatras, neurologistas e serviço social da Prefeitura atenderá vítimas das chuvas



METEOROLOGIA

Com condições de tempo estáveis, a previsão é de redução gradual da nebulosidade, com predomínio de céu parcialmente nublado. Não há previsão de chuva para a cidade.

Temperatura:

- Mínima de 17°C
- Máxima de 29°C

PANORAMA DAS CHUVAS

OCORRÊNCIAS 7.800

REGISTRO MARÇO: 1.507
REGISTRO FEVEREIRO: 6.293

DESLIZAMENTOS 6.528

VISTORIAS EM ANDAMENTO 2.882

LAUDOS CONCLUÍDOS 3.257

PESSOAS EM ABRIGO 1.018

PONTOS OFICIAIS: 784
INSTITUIÇÕES VOLUNTÁRIOS: 234

ÓBITOS 241

REGISTRO MARÇO: 7
REGISTRO FEVEREIRO: 234

DESAPARECIDOS 3

AÇÕES DA PREFEITURA



PETRÓPOLIS
PREFEITURA

Ações da Prefeitura >> Abrigamento das famílias

22 pontos de abrigo montados em escolas ou creches.



Projeto Espaço Seguro

Durante o dia, as crianças de alguns abrigos seguiram para outras escolas, com atividades voltadas a elas. A ação foi elogiada pelos representantes da UNICEF.



Contratação de 200 profissionais

Equipes fixas para levantamento das famílias, garantindo a inscrição delas no CADÚNICO; contratação de mais de 200 (duzentos) profissionais (assistentes sociais, psicólogos e orientadores sociais), em parceria com as Universidades de Petrópolis.



Ações da Prefeitura >> Abrigamento das famílias

Força-tarefa que garantiu **450 aluguéis sociais.**

Previsão de entrega de todos os abrigos até o final de semana à Secretaria de Educação (Escolas como Pontos de Abrigamento).



Compra de imóvel para **32 famílias.**

Localizado no Centro e adquirido com recursos da Assembleia Legislativa do Estado.

Contrato de garantia.

Visando maior segurança aos locatários, foi estabelecido o contrato de garantia aos aluguéis sociais concedidos.



Ações da Prefeitura

Recuperação dos prédios públicos.

- Readaptação das Secretarias Municipais atingidas, como **Educação, Cultura** e as Coordenadorias de **Comunicação Social** e **Bem-Estar Animal**
- Nesse momento os seguintes prédios públicos seguem interditados ou em funcionamento parcial:
 - 06 escolas atingidas se encontram interditadas;
 - 1 UPA interditada;
 - 3 PSFs atingidos
 - 1 Pronto Socorro 24 horas funcionando parcialmente.



Redefinição do **fluxo viário**.

Criação e redesenho do mapa viário da cidade e estabelecimento de mais equipes de controle de fluxo, com 92% da frota de coletivos rodando.



Ações da Prefeitura >> Frentes de Trabalho

Frente de trabalho.

1100 homens e mulheres, contratados pela Companhia de Limpeza Urbana para fazer a desobstrução das vias e auxiliar na limpeza de casas afetadas pela catástrofe climática.

- Mais de 200 casas limpas com a ajuda dos funcionários;
- Mais de 160 mil toneladas de entulho retiradas das ruas;



Galpão para **doações.**

Montagem de galpões logísticos para recebimento de doações
(contando com monitoramento 24h e rigorosa logística de distribuição)



Ações da Prefeitura >> Defesa Civil

3,7 mil vistorias
concluídas ou em
andamento desde o
dia 15 de fevereiro.

Mais engenheiros e técnicos de edificações

Contratação de novos
profissionais para reforço
da Secretaria de Defesa
Civil, com
a contratação de
engenheiros
e técnicos em edificações.



Monitoramento de blocos rochosos

O município instalou
equipamentos de
monitoramento de
movimento nos blocos
rochosos da Rua 24 de
Maio.

Desmonte de rochas

utilizando material não
explosivo

Ações da Prefeitura >> Desenvolvimento Econômico

Linhas de crédito do Sicoob e da AgeRio com condições especiais para os lojistas petropolitanos recuperarem seus negócios



Dono de imóvel que reduzir aluguel de loja terá desconto proporcional do IPTU



Imóvel com loja aberta também terá desconto

A Prefeitura enviará projeto de lei à Câmara para conceder desconto de impostos municipais para os donos de imóveis que tomarem medidas, como a redução dos valores, para que as lojas sigam abertas nas áreas afetadas, em especial em locais como o Centro Histórico a Rua Teresa.

Ações da Prefeitura >> Histórico

Criação do Auxílio Emergência

em 2001, que depois se transformou no Aluguel Social

Comitê de Monitoramento de Ações Emergenciais

criado em 2001 e desativado em 2017, reativado em 2022

Capacitação dos agentes de saúde

Todos os agentes capacitados pela Defesa Civil

Instalação do sistema de alarmes

Atualmente são 18 comunidades atendidas

Criação da Secretaria de Defesa Civil

Criação dos Nudecs

Criação do Centro de Operações (Cimop)

Ações da Prefeitura >> Histórico

Recebimento do Selo de Cidade Resiliente pela ONU

em 2014, por ter cumprido os 10 (dez) passos:

- 1) estabelecer mecanismos de organização e coordenação das ações preventivas com base na participação da sociedade;
- 2) elaborar documentos de orientação para redução de riscos de desastres;
- 3) manter informações atualizadas sobre ameaças e vulnerabilidades da cidade;
- 4) investir em infraestrutura de redução de risco;
- 5) avaliar a segurança de escolas e postos de saúde;
- 6) aplicar e cumprir regulamentos de planejamento urbano;
- 7) investir na capacitação comunitária para a redução de riscos;
- 8) proteger ecossistemas para atenuar alagamentos e inundações;
- 9) instalar sistemas de alerta e alarme;
- 10) garantir apoio à população após desastres

Ações da Prefeitura >> Histórico

Investimentos na Secretaria de Defesa Civil (últimos 10 anos)



Base: LOA

TRANSPARÊNCIA E PRESTAÇÃO DE CONTAS



PETRÓPOLIS
PREFEITURA

Ações da Prefeitura >> Transparência e Prestação de Contas

Decreto 38/2022
Institui o Comitê
Executivo para
Gestão,
Acompanhamento
e Prestação de
Contas de recursos
em resposta à
calamidade pública

Criação do Portal da Transparência



Créditos recebidos

ALERJ – R\$ 30.000.000,00

Destinação: Obras de restabelecimento e reconstrução; limpeza urbana; assistência social; novas moradias e reestruturação urbana.

Ação 1 – R\$ 10.000.000,00

Limpeza urbana – contratação de 1,1 mil homens e mulheres nas frentes de trabalho da Comdep;

Ação 2 – R\$ 10.000.000,00

Diversas obras, como contenções de encostas, recuperação de margens, dentre outras ações.

Ação 3 – R\$ 3.000.000,00

Ações na Assistência Social, como kit moradia, alugueis sociais, profissionais nos abrigos.

Créditos recebidos – Alerj

Ação 4 – R\$ 3.500.000,00

Aquisição de imóvel no Centro da cidade, com 32 moradias;

Ação 5 – R\$ 1.000.000,00

Operação Urbana Consorciada no Alto da Serra;

Ação 6 – R\$ 623.830,00

Aluguel de equipamentos e contratação de motoristas para a Defesa Civil.

Total de recursos empregados: R\$ 28.123.830,00

Ações da Prefeitura >> Transparência e Prestação de Contas

DECRETO N.º 036 de 21 de fevereiro de 2022

Abertura de CRÉDITO EXTRAORDINÁRIO no valor de R\$ 10.000.000,00 (dez milhões de reais) em favor da Secretaria de Obras, Habitação e Regularização Fundiária

DECRETO N.º 042 de 25 de fevereiro de 2022

Regulamenta o Programa Estadual Aluguel Social no âmbito do Município de Petrópolis e dá outras providência.

DECRETO N.º 045 de 25 de fevereiro de 2022

Fica aberto CRÉDITO EXTRAORDINÁRIO no valor de R\$ 10.000.000,00 (dez milhões de reais) em favor da Secretaria de Serviços, Segurança e Ordem Pública.

DECRETO N.º 046 de 02 de março de 2022

Abertura de CRÉDITO EXTRAORDINÁRIO no valor de R\$ 3.229.819,21 (três milhões, duzentos e vinte e nove mil, oitocentos e dezenove reais e vinte e um centavos) em favor do Fundo Municipal de Assistência Social – FMAS, sendo R\$ 3.000.000,00 (três milhões de reais) pela ALERJ e R\$ 229.819,21 (duzentos e vinte e nove mil, oitocentos e dezenove reais e vinte e um centavos) pela #PetrópolisSolidária.

Ações da Prefeitura >> Transparência e Prestação de Contas

DECRETO N.º 055 de 18 de março de 2022

Abertura de CRÉDITO EXTRAORDINÁRIO no valor de R\$ 3.500.000,00 (três milhões e quinhentos mil reais) em favor da Secretaria de Administração e de Recursos Humanos.

DECRETO N.º 056 de 18 de março de 2022

Fica aberto CRÉDITO EXTRAORDINÁRIO no valor de R\$ 623.830,00 (seiscentos e vinte três mil, oitocentos e trinta reais) em favor da Secretaria de Defesa Civil.

Ações da Prefeitura >> Prestação de contas >> Decretos de créditos extraordinários

Processos administrativos

Em fase de finalização de contratação pelas Secretarias de Obras; Defesa Civil, Assistência Social e Administração.

Transparência

Todos os contratos e empenhos estão em fase de lançamento.



Ações da Prefeitura >> Prestação de contas >> Decretos de créditos extraordinários

OBJETO	EMPRESA	VALOR
CONTRATAÇÃO EMERGENCIAL DE EMPRESA ESPECIALIZADA PARA EXECUÇÃO DE MURO DE GABIÃO, ÀS MARGENS DO RIO PIABANHA, LOCALIZADO NA AVENIDA PIABANHA, EM FRENTE AO Nº 149, CENTRO, PETRÓPOLIS-RJ.	ENGE PRAT	R\$ 627.139,74
CONTRATAÇÃO EMERGENCIAL DE EMPRESA ESPECIALIZADA PARA RECOMPOSIÇÃO DO MURO DE CONCRETO ATIRANTADO, ÀS MARGENS DO RIO QUITANDINHA, LOCALIZADO NA PRAÇA RUI BARBOSA, EM FRENTE AO MAROWILL, CENTRO, PETRÓPOLIS-RJ.	ENGE PRAT	R\$ 1.128.514,29
CONTRATAÇÃO EMERGENCIAL DE EMPRESA PARA EXECUÇÃO DE LIMPEZA E DESOBSTRUÇÃO DE DIVERSAS VIAS E RIOS DO MUNICÍPIOS.	ENGE PRAT	R\$ 459.660,80
CONTRATAÇÃO EMERGENCIAL DE EMPRESA ESPECIALIZADA PARA FORNECIMENTO, TRANSPORTE E APLICAÇÃO DE 1.200T DE CBUQ E APLICAÇÃO DE 3.300T DE PMF PARA TAPA-BURACO EM DIVERSOS LOGRADOUROS - PETRÓPOLIS/RJ.	SERPAV	R\$ 2.109.146,54
CONTRATAÇÃO EMERGENCIAL DE EMPRESA ESPECIALIZADA PARA SERVIÇOS DE RECUPERAÇÃO DE REDE DE DRENAGEM E DE PAVIMENTO EM APOIO À MANUTENÇÃO VIÁRIA - PETRÓPOLIS/RJ.	SERPAV	R\$ 1.056.863,96
CONTRATAÇÃO EMERGENCIAL DE EMPRESA PARA LOCAÇÃO DE EQUIPAMENTOS E VEÍCULOS PARA APOIO AOS SERVIÇOS EMERGENCIAIS DE RECUPERAÇÃO DE LOGRADOUROS REALIZADOS PELA EQUIPE DE MANUTENÇÃO VIÁRIA DO MUNICÍPIO.	SERPAV	R\$ 219.991,30
CONTRATAÇÃO EMERGENCIAL DE EMPRESA PARA LOCAÇÃO DE EQUIPAMENTOS E VEÍCULOS PARA APOIO AOS SERVIÇOS EMERGENCIAIS DE RECUPERAÇÃO DE LOGRADOUROS REALIZADOS PELA EQUIPE DE MANUTENÇÃO VIÁRIA DO MUNICÍPIO.	BARRA NOVA	R\$ 152.312,54

Ações da Prefeitura >> Prestação de contas >> Decretos de créditos extraordinários

OBJETO	EMPRESA	VALOR
CONTRATAÇÃO EMERGENCIAL DE EMPRESA ESPECIALIZADA PARA RECOMPOSIÇÃO DAS MARGENS DO RIO E PASSEIOS QUE MARGEIAM A RUA SALDANHA MARINHO, NO TRECHO COMPREENDIDO ENTRE AS DUAS PONTES E A PRAÇA PASTEUR, PETRÓPOLIS-RJ.	ENGE PRAT	R\$ 716.347,11
AQUISIÇÃO EMERGENCIAL DE MATERIAIS DIVERSOS.	METINOX	R\$ 137.056,00
AQUISIÇÃO EMERGENCIAL DE MADEIRAS DIVERSAS.	METINOX	R\$ 206.380,00
AQUISIÇÃO EMERGENCIAL DE CIMENTO.	LL GASPAR	R\$ 205.800,00
AQUISIÇÃO EMERGENCIAL DE CALHAS, MANILHAS, MEIO-FIO E GRELHA DE CONCRETO.	LUFER	R\$ 430.000,00
AQUISIÇÃO EMERGENCIAL DE CONCRETO USINADO DE 20MPA.	NOVA ROCHA	R\$ 74.250,00
AQUISIÇÃO EMERGENCIAL DE AREIA INDUSTRIAL.	NOVA ROCHA	R\$ 55.000,00
CONTRATAÇÃO EMERGENCIAL DE EMPRESA PARA EXECUÇÃO DE LIMPEZA E DESOBSTRUÇÃO DE DIVERSAS VIAS E RIOS DO MUNICÍPIOS.	BARRA NOVA	R\$ 168.164,00
CONTRATAÇÃO EMERGENCIAL DE EMPRESA PARA SERVIÇOS DE RECUPERAÇÃO DE VEÍCULOS.	JOTHAMAR	R\$ 88.750,00
AQUISIÇÃO DE PRODUTO SÓLIDO ONU 4.1 NÃO-EXPLOSIVO PARA DESMONTE DE ROCHAS COM ASSISTÊNCIA TÉCNICA EM DIVERSAS LOCALIDADES.	VERDE-OLIVA	R\$ 160.000,00

Ações da Prefeitura >> Prestação de contas >> Decretos de créditos extraordinários

OBJETO	EMPRESA	VALOR
CONTRATAÇÃO DE EMPRESA ESPECIALIZADA PARA RECUPERAÇÃO DAS INSTALAÇÕES DE COBERTURA E DOS DANOS CAUSADOS À UTI DO HOSPITAL MUNICIPAL DR. NELSON DE SÁ EARP, LOCALIZADO NA RUA PAULINO AFONSO, Nº 455 - CENTRO	FCK CONSTRUÇÕES	R\$ 33.198,36
CONTRATAÇÃO EMERGENCIAL DE EMPRESA PARA ASSESSORIA TÉCNICA E SUPERVISÃO DE OBRAS EM APOIO AO DEPARTAMENTO DE OBRAS PÚBLICAS.	L C DIAS	R\$ 253.454,02
CONTRATAÇÃO EMERGENCIAL DE EMPRESA ESPECIALIZADA PARA RESTABELECIMENTO DE GUARDA-CORPOS EM PETRÓPOLIS/RJ - LOTE 01 - ELEMENTOS DE METAL.	FCK CONSTRUÇÕES	R\$ 75.171,38
CONTRATAÇÃO EMERGENCIAL DE EMPRESA ESPECIALIZADA PARA RESTABELECIMENTO DE GUARDA-CORPOS EM PETRÓPOLIS/RJ - LOTE 02 - ELEMENTOS DE MADEIRA.	FCK CONSTRUÇÕES	R\$ 74.273,27
CONTRATAÇÃO EMERGENCIAL DE EMPRESA PARA EXECUÇÃO DE MURO DE GABIÃO NA RUA PEDRO VOGEL SOBRINHO - CASTRIOTO	BARRA NOVA	R\$ 129.129,34
CONTRATAÇÃO EMERGENCIAL DE EMPRESA PARA EXECUÇÃO DE MURO DE GABIÃO NA AV. GEN. MARCIANO MAGALHÃES, Nº 80 - MORIN	PESO PROJETOS DE ENGENHARIA	R\$ 118.278,04
CONTRATAÇÃO EMERGENCIAL DE EMPRESA PARA EXECUÇÃO DE MURO DE GABIÃO NA AV. GEN. MARCIANO MAGALHÃES, Nº 877 - MORIN	PESO PROJETOS DE ENGENHARIA	R\$ 343.884,91
CONTRATAÇÃO EMERGENCIAL DE EMPRESA PARA EXECUÇÃO DE MURO DE GABIÃO NA RUA CORONEL VEIGA, Nº 1559 - CORONEL VEIGA	BARRA NOVA	R\$ 298.929,41
CONTRATAÇÃO EMERGENCIAL DE EMPRESA PARA EXECUÇÃO DE MURO DE GABIÃO NA RUA BARÃO DE ÁGUAS CLARAS, Nº 106 – CAXAMBU	PESO PROJETOS DE ENGENHARIA	R\$ 143.227,93
TOTAL (VALORES EMPENHADOS)		R\$ 9.464.922,94

Ações da Prefeitura >> Prestação de contas >> Decretos de créditos extraordinários

Objeto	FR	PROCESSO	EMPRESA	NOTA DE EMPENHO	VALOR	TOTAL EMPENHADO
PAGAMENTO PROFISSIONAIS CONTRATADOS	1899	8219/2022	-	206	739.602,00	R\$2.982.038,00
INSS PATRONAL	1899	8219/2022	-	207	120.300,00	
AUXILIO ALUGUEL E AUXILIO EMERGÊNCIA ESTIMATIVO	1899	9032/2022	-	208	700.000,00	
AQUISIÇÃO EM CARÁTER EMERGENCIAL DE 170 KIT MOBILIÁRIO (MÓVEIS, ELETRODOMÉSTICOS E UTENSÍLIOS)	1899	8950/2022	ALUJA COMER.	213	1.275.136,00	
CARTÃO VLR 70,00 PARA 2.100 PESSOAS DESABRIGADAS EM PONTO DE APOIO (1 MÊS)	1899			XXXX	147.000,00	



Com união, trabalho e respeito,
nossa cidade vai dar a volta por cima.



PETRÓPOLIS
PREFEITURA

