

Plano de Ações de Revitalização da Bacia do Rio São Francisco

Brasília-DF, 30 de junho de 2015.

A CODEVASF é uma empresa pública vinculada ao Ministério da Integração Nacional - MI.

MISSÃO:

Promover o desenvolvimento das bacias dos rios São Francisco, Parnaíba, Itapecuru e Mearim, com o uso sustentável dos recursos naturais e a estruturação de atividades produtivas para a inclusão social e econômica.

Bacia Hidrográfica	Área (mil km ²)
Bacia do São Francisco	619.232
Bacia do Parnaíba	325.835
Bacia do Itapecuru	52.540
Bacia do Mearim	98.289
TOTAL CODEVASF	1.095.896

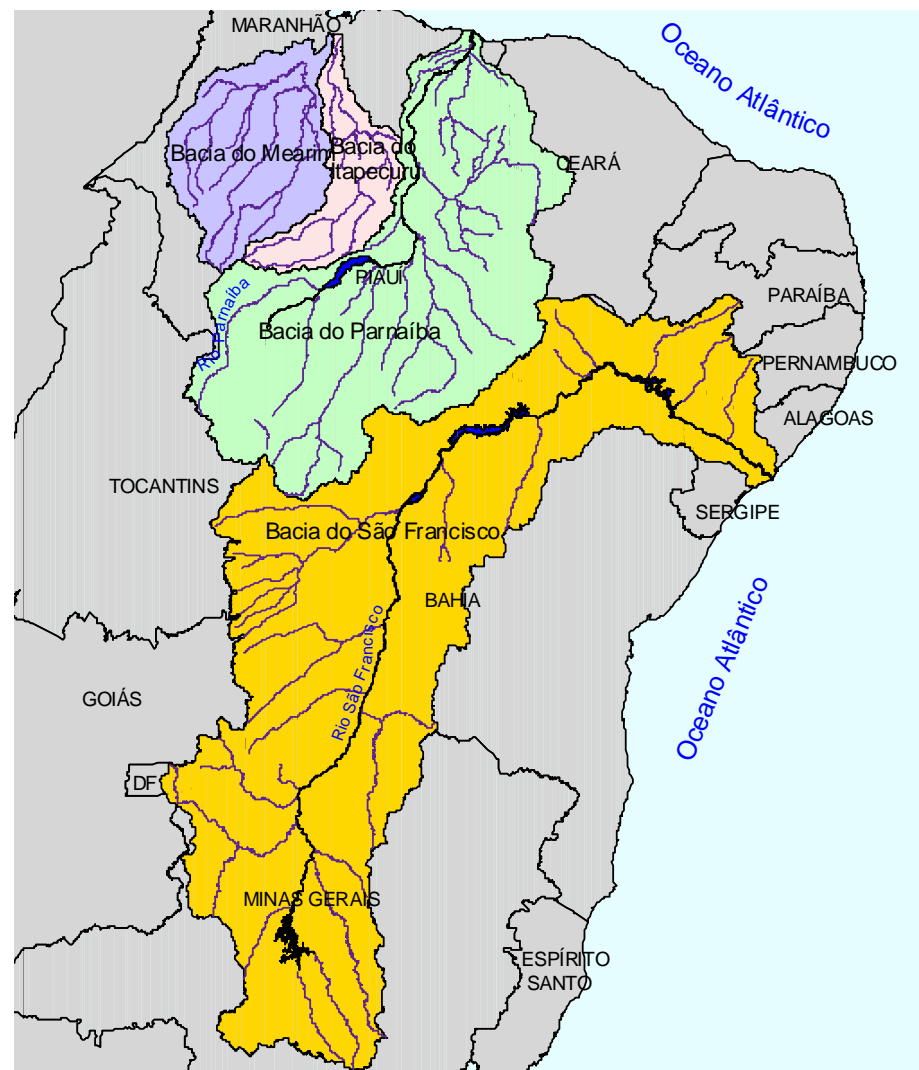

Bacia do São Francisco

MG, GO, DF ó 1ª SR - Montes Claros

BA ó 2ª SR - Bom Jesus da Lapa e 6ª SR - Juazeiro

PE ó 3ª SR - Petrolina

SE ó 4ª SR - Aracaju

AL ó 5ª SR - Penedo

Bacia do Parnaíba

CE e PI ó 7ª SR - Teresina

MA ó 8ª SR - São Luís

Bacias do Itapecuru e Mearim

MA ó 8ª SR - São Luís

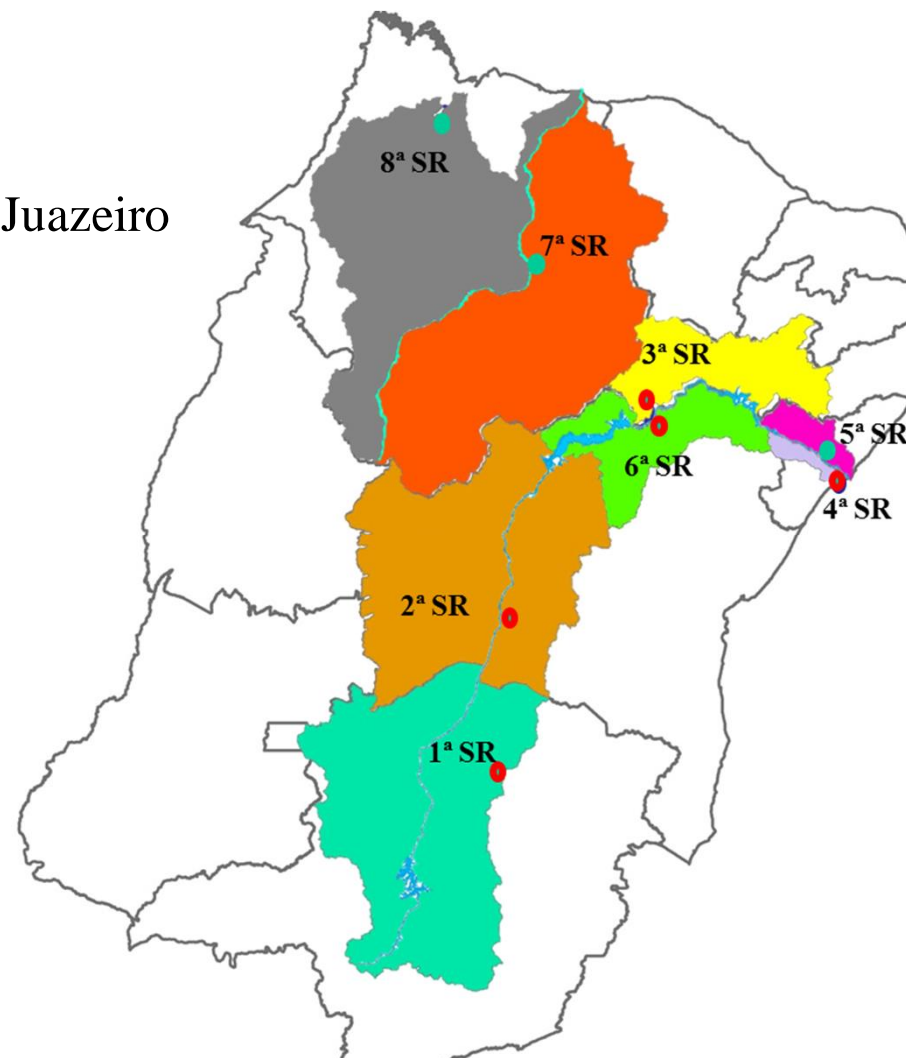

Infraestrutura Hidráulica

- Canais/ Barragens/ Adutoras/ Sistemas de Abastecimento de Água/ Cisternas/ Barreiros/ Poços

Irrigação

- Implantação de Projetos de Irrigação

Revitalização

- Recuperação Hidroambiental

Arranjos Produtivos

- Agricultura Familiar/ Apicultura/ Aquicultura e Pesca / Cajucultura/ Mandiocultura/ Ovinocaprinocultura

Usuários Consumidores:

- ☐ Abastecimento Humano
- ☐ Abastecimento Animal
- ☐ Abastecimento Industrial
- ☐ Irrigação



Usuários Não Consumidores:

- ☐ Energia
- ☐ Pesca e Aquicultura
- ☐ Navegação
- ☐ Recreação e Turismo
- ☐ Outros....

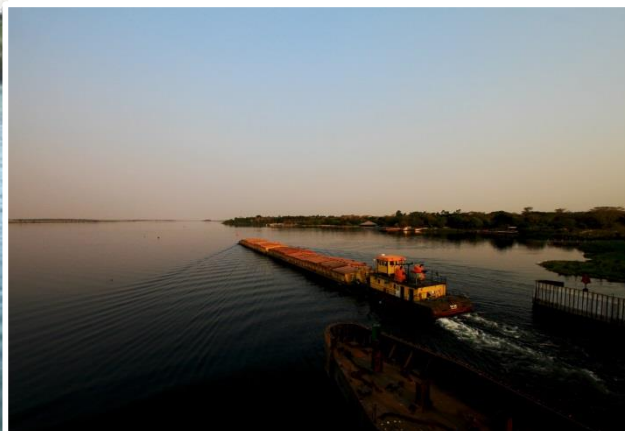

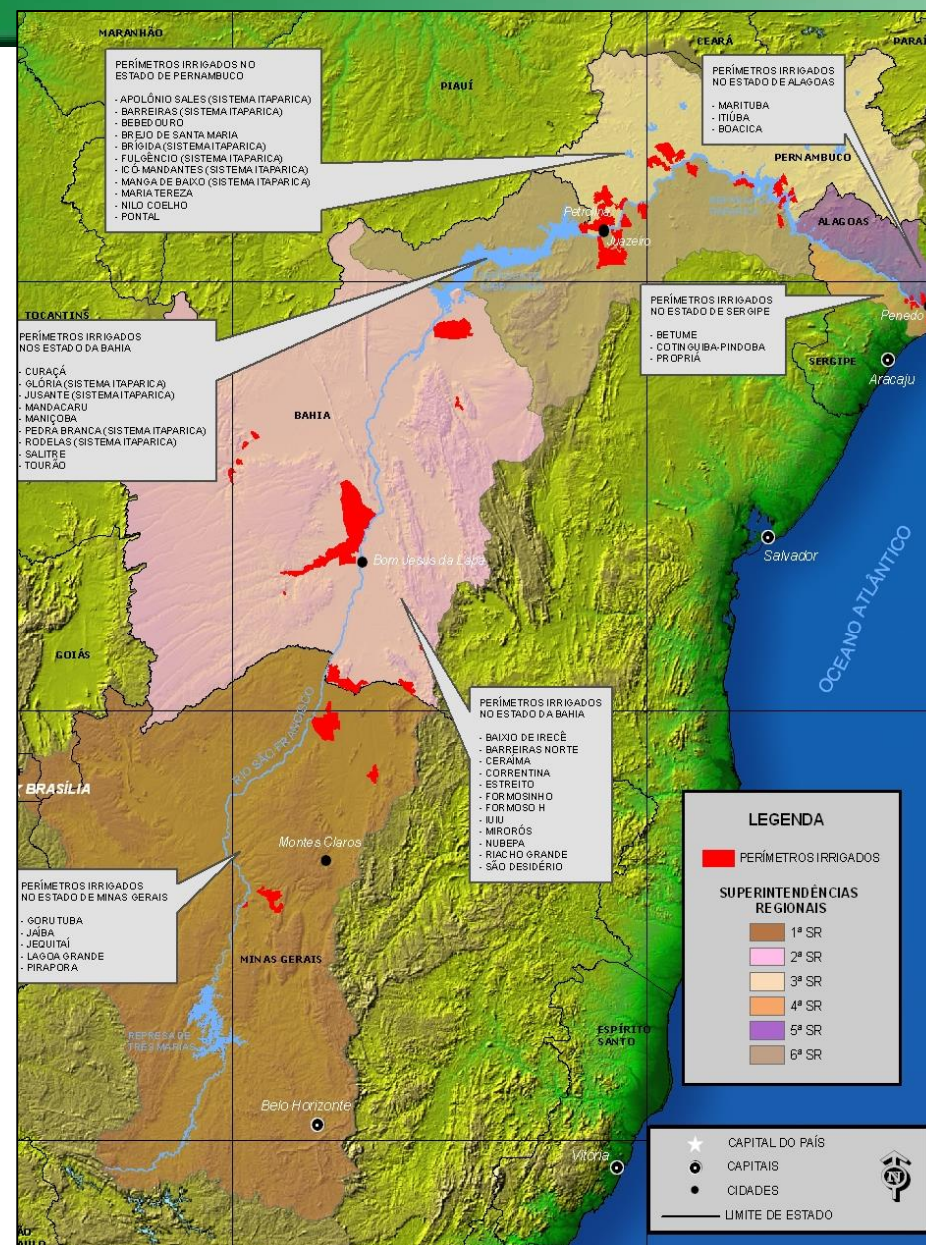

Informações Gerais

Projetos Públicos de Irrigados	35
Número de Produtores Familiares	15.476
Número de Empresas	1.125
Valor Bruto de Produção (2014)	R\$ 1.813.473
Empregos Gerados	400.000

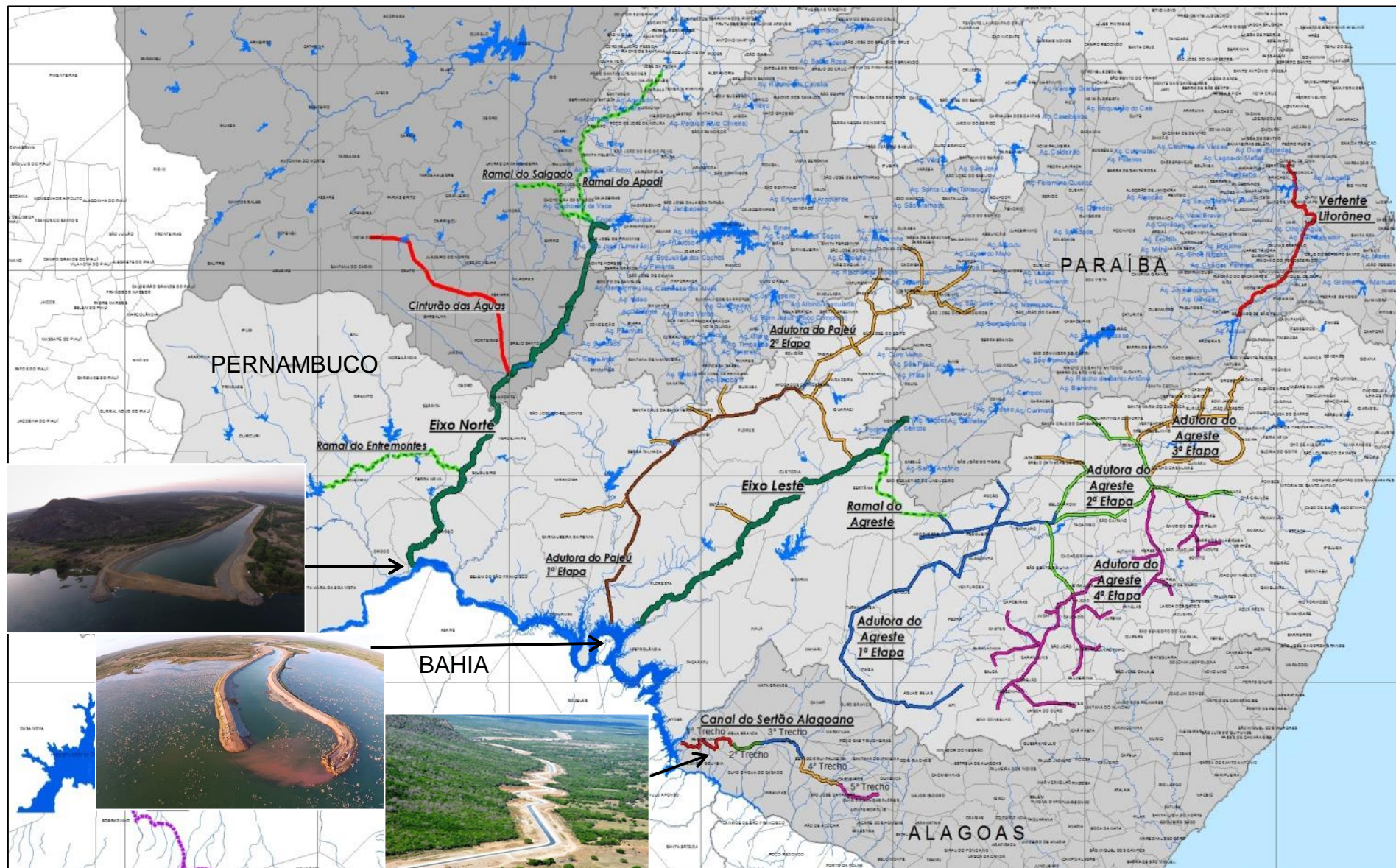





Mapa de produção de água

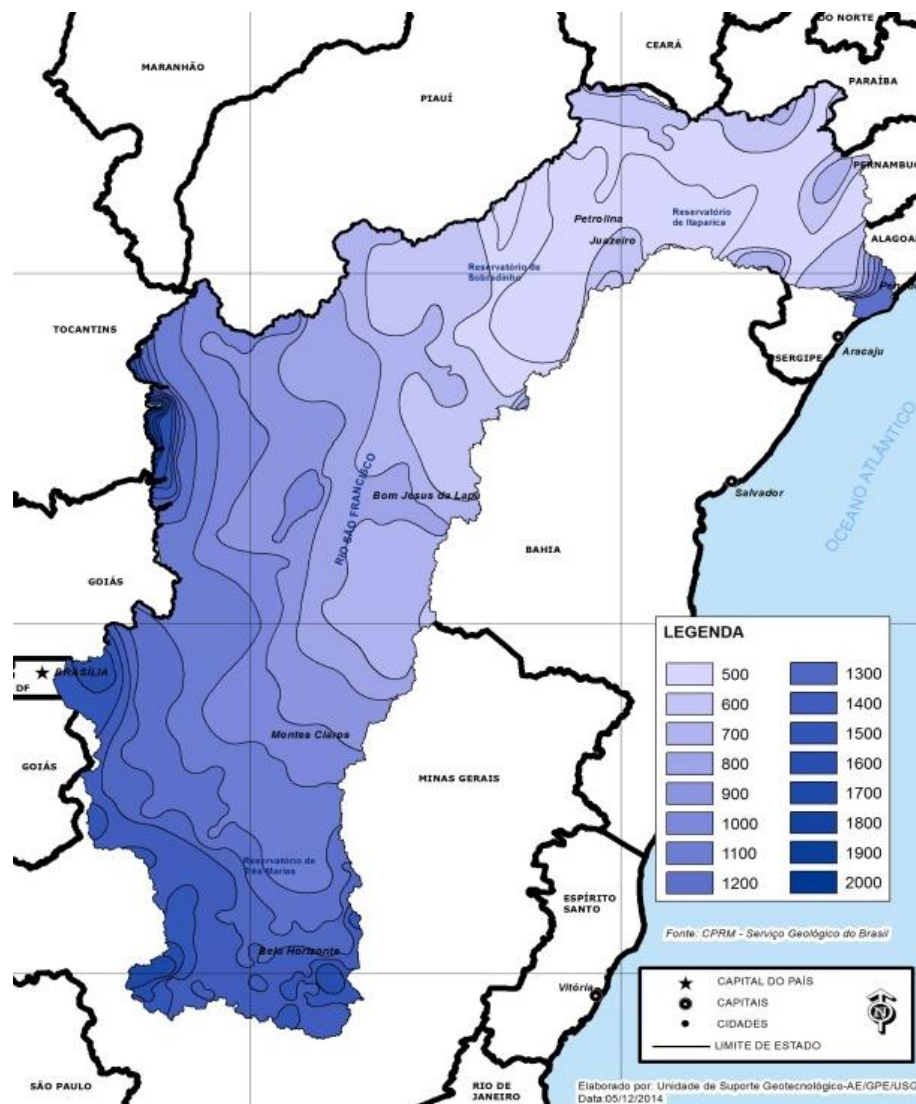

Mapa de produção de sedimentos

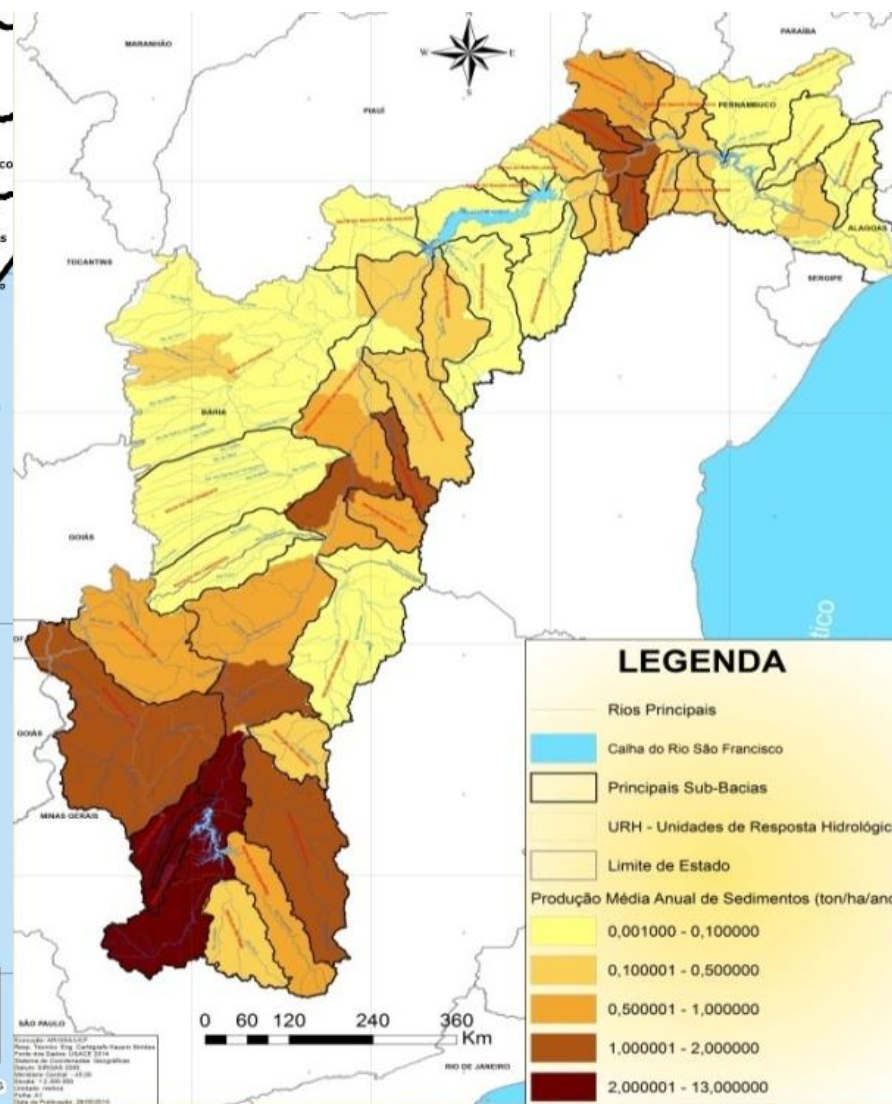

Objetivo:

• Promover a revitalização de bacias hidrográficas por meio de ações de recuperação, preservação e conservação, que visem o uso sustentável dos recursos naturais, a melhoria das condições socioambientais, e da disponibilidade de água em quantidade e qualidade.

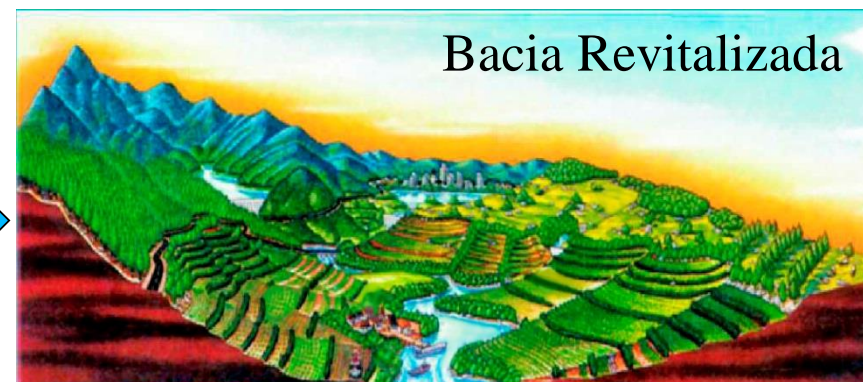
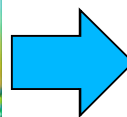
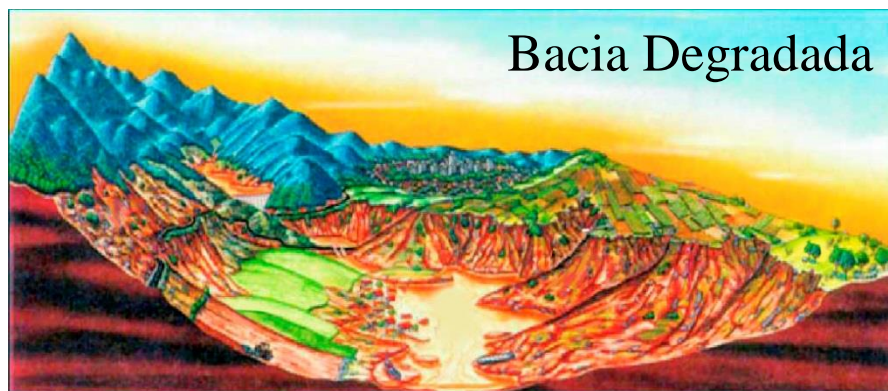

Estado	Total*	Investimento (R\$)**
Alagoas	12	135.461.397
Bahia	35	454.945.467
Minas Gerais	58	569.292.287
Pernambuco	22	368.684.335
Sergipe	6	63.115.009
TOTAL	133	1.591.498.495

* Número de empreendimentos autorizados pelo MPOG

** Total autorizado para o estado (2007 - 2015)

Petrolina/PE



Canindé do São Francisco/SE



Lagoa da Prata/MG

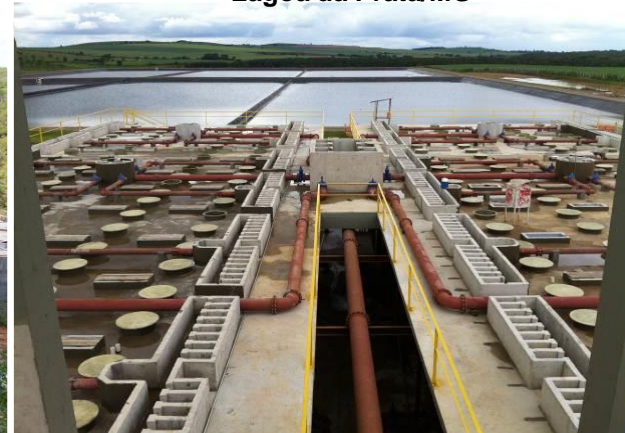

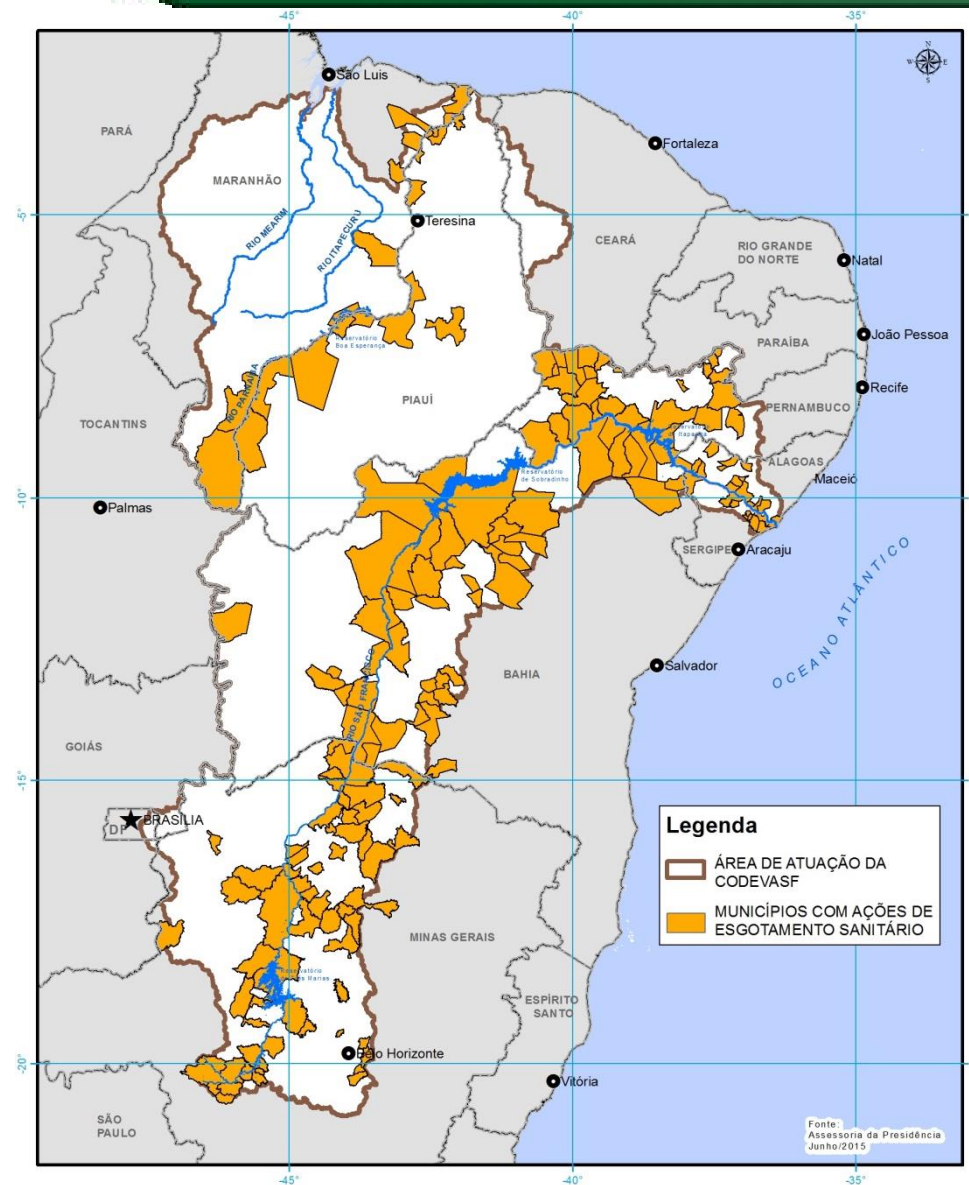

Estado	Total*	Investimento (R\$)**
Alagoas	1	3.650.445
Bahia	2	8.661.981
Minas Gerais	3	12.824.625
Pernambuco	1	4.512.264
TOTAL	7	29.649.315

* Número de empreendimentos autorizados pelo MPOG

** Total autorizado para o estado (2007 - 2015)

Conselheiro Lafaiete, Congonhas e Ouro Branco/MG



Estado	Total*	Investimento (R\$)**
Alagoas	30	25.989.384
Bahia	341	244.850.674
Minas Gerais	43	36.736.988
Pernambuco	86	73.395.896
Sergipe	28	16.539.902
TOTAL	528	397.512.844

* Número de localidades autorizadas pelo MPOG

** Total autorizado para o estado (2007 - 2015)

Captação



Estação de Tratamento



Benefício Gerado



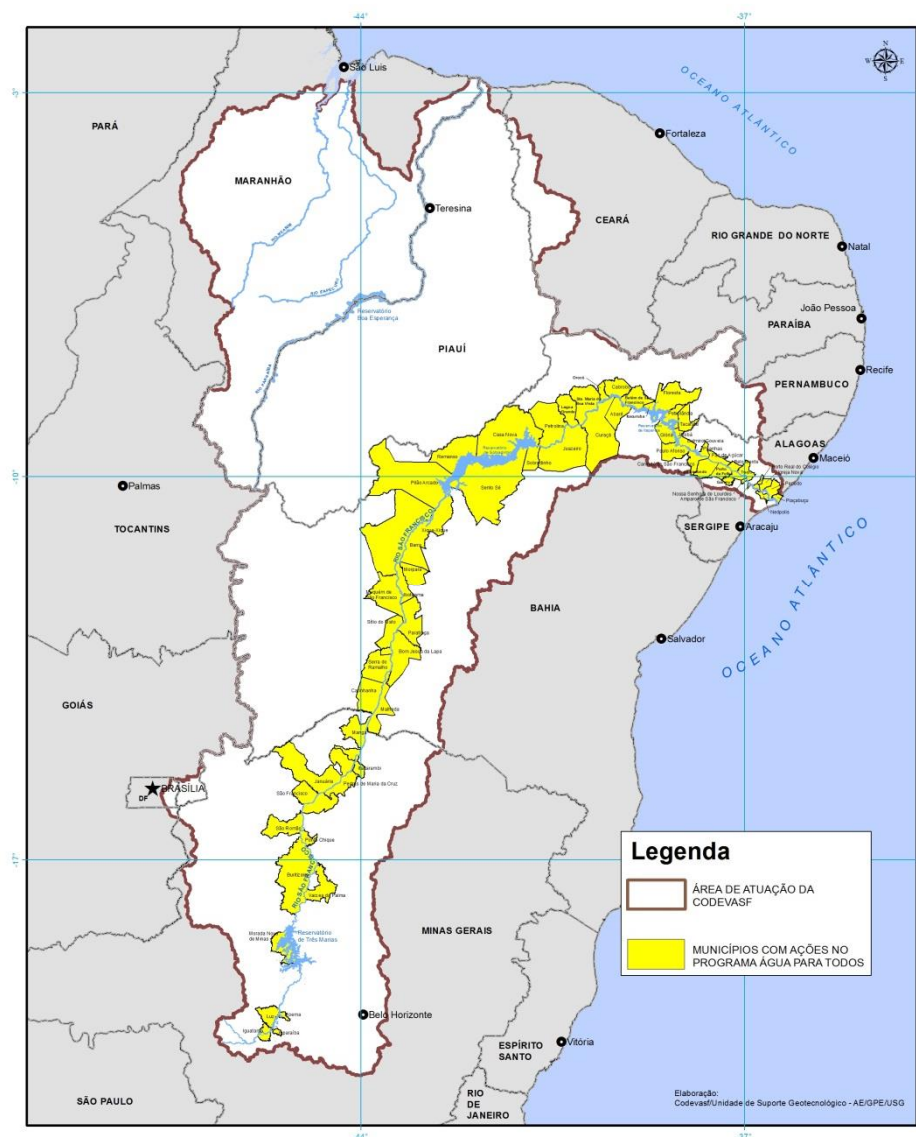

Estado	Total*	Investimento (R\$)**
Alagoas	6	24.024.606
Bahia	6	38.525.488
Minas Gerais	5	12.831.545
Pernambuco	6	24.292.839
Sergipe	4	10.740.326
TOTAL	27	110.414.805

* Número de atividades apoiadas (Apicultura, Aquicultura e Pesca, Ovinocaprinocultura, Agricultura Familiar, Cajucultura, Mandiocultura, Economia Criativa)

** Total investido por meio de recursos dos Programas Desenvolvimento Territorial Sustentável e Economia Solidária, Brasil Sem Miséria (2011 - 2015)

Agricultura Familiar



Apicultura



Peixamento



Estado	Total*	Investimento (R\$)**
Alagoas	7	9.257.402
Bahia	17	75.972.210
Minas Gerais	28	88.806.751
Pernambuco	12	21.776.730
Sergipe	7	7.847.124
Bacia do São Francisco	1	10.875.076
TOTAL	72	203.660.217

* Número de empreendimentos autorizados

** Total autorizado para o estado (2007 - 2015)

Terraceamento



Estrada Ecológica



Proteção de Nascentes e Matas Ciliares



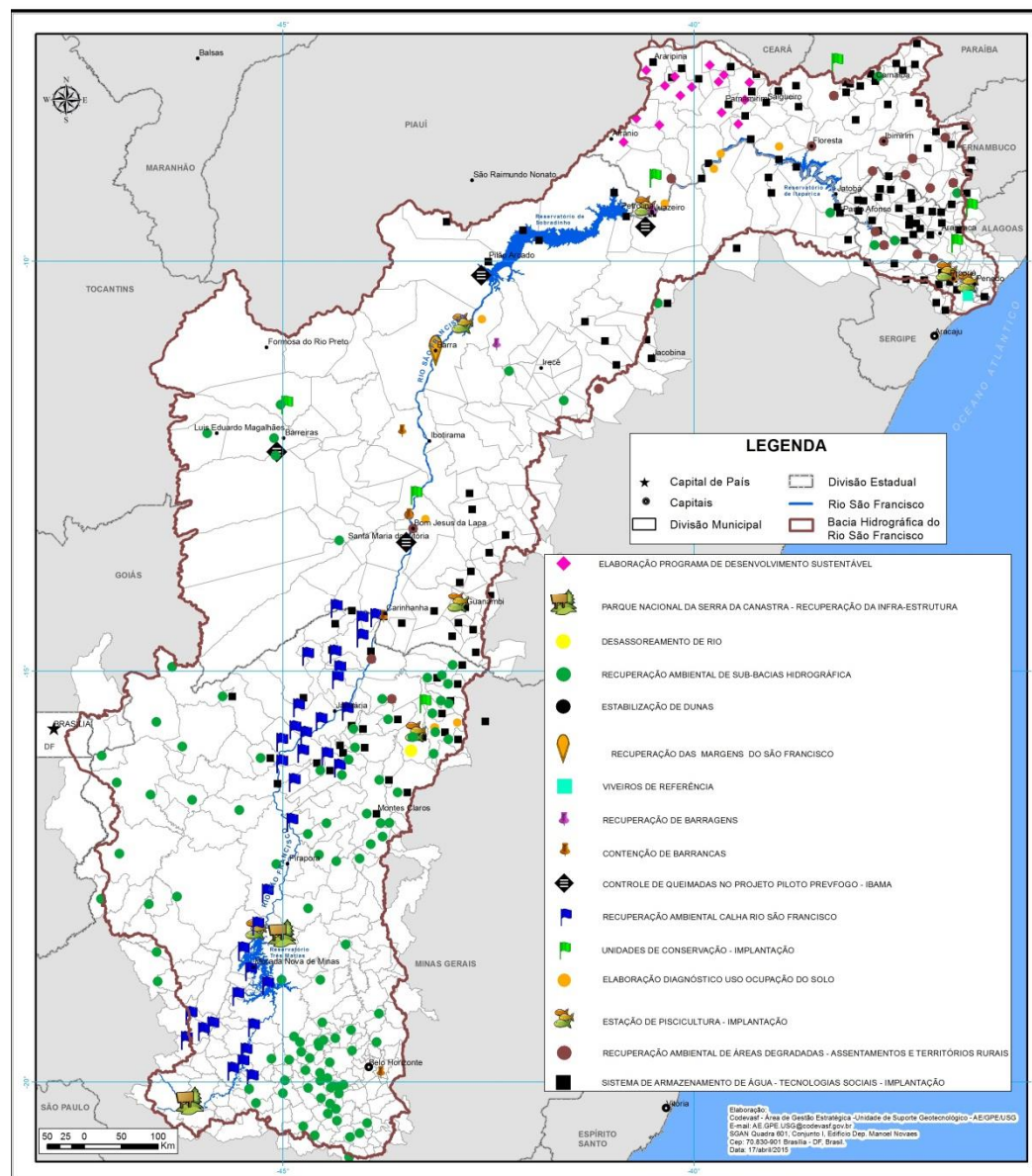

Ação	Investimentos (R\$)
Esgotamento Sanitário	1.591.498.495
Sistemas de Abastecimento de Água	397.512.844
Processos Erosivos	203.660.217
Ligações Intradomiciliares	65.026.184
Resíduos Sólidos	29.649.315
Economia Sustentável	110.414.805
TOTAL	2.397.761.861

Reflorestamento



Caprinocultura



Barraginha



Obrigado!

Eduardo Jorge de Oliveira Motta

Diretor da Área de Revitalização das Bacias Hidrográficas

eduardo.motta@codevasf.gov.br

www.codevasf.gov.br