

PROGRAMA DE REVITALIZAÇÃO DA BACIA HIDROGRÁFICA DO RIO SÃO FRANCISCO

**INVESTIMENTOS EM SANEAMENTO
GERENCIADOS PELO MINISTÉRIO DAS
CIDADES**

BRASÍLIA, 05/05/2015

INVESTIMENTOS DE SANEAMENTO NA BACIA DO RIO SÃO FRANCISCO

MINISTÉRIO DAS CIDADES

MINISTÉRIO DAS CIDADES

O saneamento básico é uma área que ainda tem grandes desafios a vencer, mas nos últimos anos tem recebido uma grande priorização por parte do Governo Federal, especialmente a partir da destinação de recursos do Programa de Aceleração do Crescimento – PAC, que equacionou o principal gargalo do setor, que era a falta de investimentos.

A Política de Saneamento, como qualquer outra, para ter resultados efetivos depende, especialmente, de recursos e da continuidade desses investimentos. O Governo Federal tem conseguido, nos últimos anos, aumentar consideravelmente os investimentos em saneamento e há a consciência da importância da manutenção destes investimentos para que as metas previstas sejam alcançadas.

A Bacia do Rio São Francisco é uma área prioritária em investimentos para o Governo Federal, pela sua importância estratégica e social.

MINISTÉRIO DAS CIDADES

Vale ressaltar que as intervenções de saneamento compreendem, em geral, obras estruturantes, complexas e de grande porte que demandam uma fase de planejamento detalhado, equacionamento e aquisição das áreas onde serão edificadas as obras e todo o procedimento de licenciamento ambiental, sem contar o tempo necessário para a licitação. Além disso, em vista do porte e da complexidade das obras, o tempo médio de execução é elevado e situa-se, em geral, na faixa acima de 36 meses.

Existem depois as próprias dificuldades na execução das obras em si, que geralmente envolvem intervenções em áreas povoadas, em assentamentos precários e em terrenos desfavoráveis, úmidos ou de difícil acesso, que implicam uma preocupação extra com a segurança das pessoas e das casas, com o trânsito intenso e, por vezes, incluem a necessidade de remoção de edificações e reassentamento de moradores.

O Ministério reconhece o esforço que boa parte dos demais Entes Federados, Estados e Municípios, têm desenvolvido para resolver tais pendências e busca ajudá-los, no que está ao seu alcance, para o equacionamento dos problemas. Ao mesmo tempo valoriza os bons resultados que estão sendo alcançados.

MINISTÉRIO DAS CIDADES

O Projeto de Integração do Rio São Francisco com as Bacias Hidrográficas do Nordeste Setentrional é um empreendimento do Governo Federal, sob a responsabilidade do Ministério da Integração Nacional, destinado a assegurar a oferta de água, em 2025, a cerca de 12 milhões de habitantes de pequenas, médias e grandes cidades da região semi-árida dos estados de Pernambuco, Ceará, Paraíba e Rio Grande do Norte.



Área de Atuação _PISF

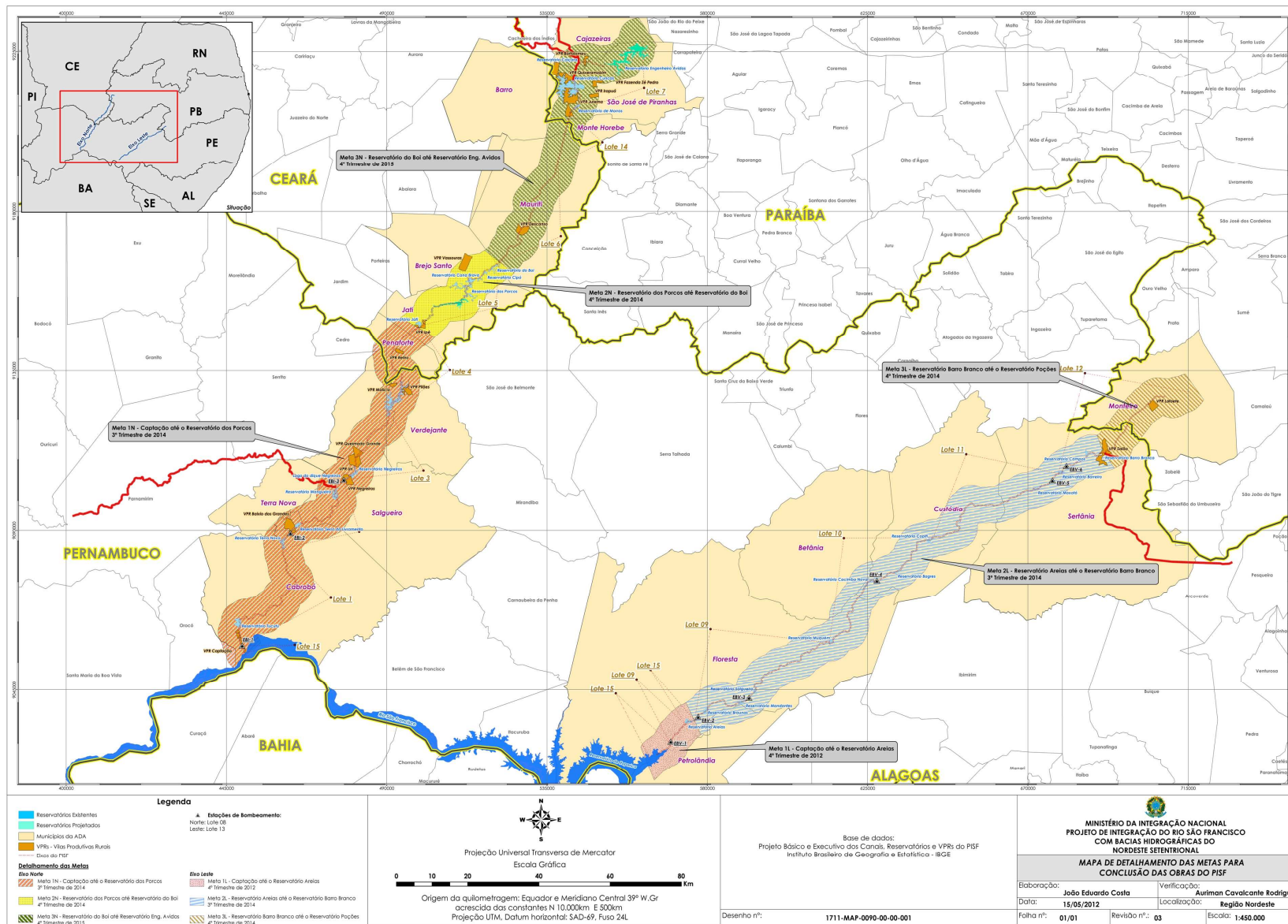

MINISTÉRIO DAS CIDADES no contexto do PISF

1. Trata-se de 67 Contratos em municípios integrantes do Projeto de Integração do São Francisco – PISF, totalizando investimentos da ordem de R\$ 887,7 milhões;
2. Os Estados com intervenções são Bahia, Ceará, Paraíba, Pernambuco e Rio Grande do Norte;
3. Tais intervenções encontram-se em diversas fases de conclusão, inclusive algumas concluídas;
4. A distribuição dos investimentos por Estado pode ser vista no quadro abaixo:

ESTADO	QUANTIDADE DE INTERVENÇÕES	VALOR DO INVESTIMENTO (R\$)
BA	6	71.497.219,70
CE	13	114.438.652,92
PB	16	126.358.322,96
PE	20	335.659.986,30
RN	12	239.731.038,83
Total geral	67	887.685.220,71

MINISTÉRIO DAS CIDADES

1. Ampliando o recorte, caso sejam consideradas as intervenções nas diversas modalidades de saneamento em municípios integrantes da bacia do Rio São Francisco, temos:
 - 301 intervenções nas modalidades de abastecimento de água, esgotamento sanitário, manejo de águas pluviais, manejo de resíduos sólidos, saneamento integrado, estudos e projetos e desenvolvimento institucional.
 - Investimentos da ordem de R\$8,4 bilhões beneficiando municípios da bacia do Rio São Francisco.
2. Neste caso, a distribuição dos investimentos por Estado pode ser vista no quadro abaixo:

ESTADO	QUANTIDADE DE INTERVENÇÕES	VALOR DO INVESTIMENTO (R\$)
AL	10	244.943.271,84
BA	29	694.250.207,04
DF	27	1.231.806.135,57
GO	10	221.878.982,59
MG	201	5.581.167.593,09
PE	24	380.331.330,45
Total geral	301	8.354.377.520,58

MINISTÉRIO DAS CIDADES

