



# RECURSOS HÍDRICOS NA PARAÍBA

ABRIL/2015

# **Situação Hídrica atual**

# **Paraíba**

## **Evolução do Volume do Reservatório Equivalente\*** **Abril 2013 - Abril 2014 - Abril 2015**

**Percentagem do Reservatório Equivalente**

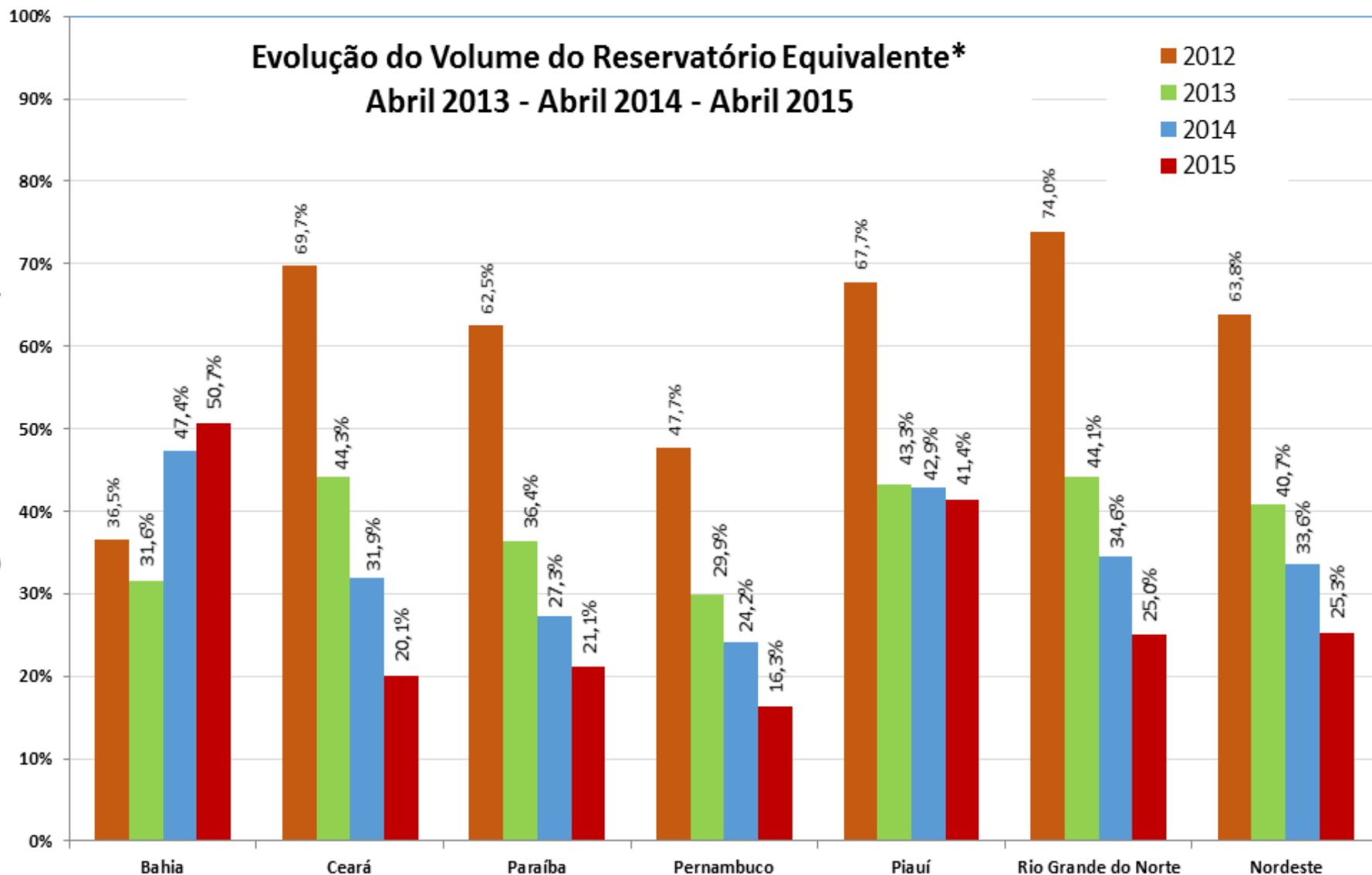

\* Considerando reservatórios com capacidade acima de 10hm³

\*\*Valores sujeitos a posterior consolidação.

\*\*\* A partir de fev-14 considera-se novo volume para os reservatórios Curema e Mãe D'Água na Paraíba devido a batimetria realizada pela ANA.

# Situação dos Reservatórios

## 13/04/2015

Total de barragens monitoradas – 123

- Barragens com menos de 20% - 34
- Barragens com menos de 5% - 38
- Barragens com mais de 20% - 52
- Barragens sangrando - 01

# **Situação dos Sistemas de Abastecimento de Água – 13/04/2015**

- Colapso – 23 Cidades e 8 Distritos**
  - Racionamento – 28 Cidades e 6 Distritos**
  - Alerta – 14 Cidades**
- População atingida – 812.000 hab.**

# **Programa de Integração da Bacia do São Francisco**

# Área de influência do PISF

Área Diretamente Afetada (ADA)

Obras de Abastecimento de Água, Projetos de Esgotamento Sanitário e Resíduos Sólidos

Área de Influência Direta (AID)

Projetos de Abastecimento de Água, Esgotamento Sanitário e Resíduos Sólidos e Planos Diretores Municipais

Área de Influência Indireta (AII)

Projetos de Abastecimento de Água, Esgotamento Sanitário e Resíduos Sólidos

ADA: 17 Municípios (PE/PB/CE)

AID: 41 Municípios (PE/PB/CE/RN)

AII: 332 Municípios (PE/PB/CE/RN/BA)

TOTAL: 390 MUNICÍPIOS

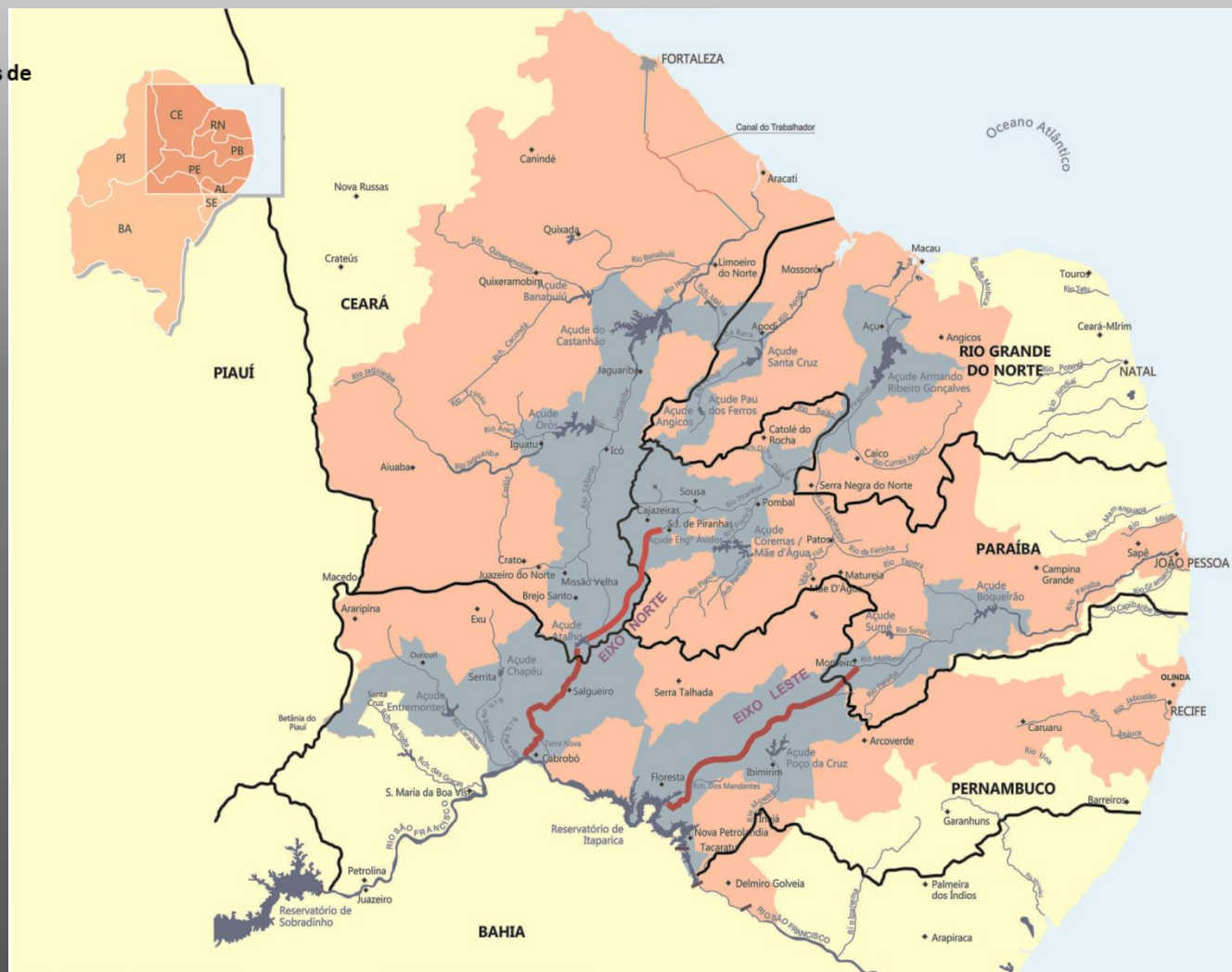

## MAPA GERAL DA INFRAESTRUTURA HÍDRICA

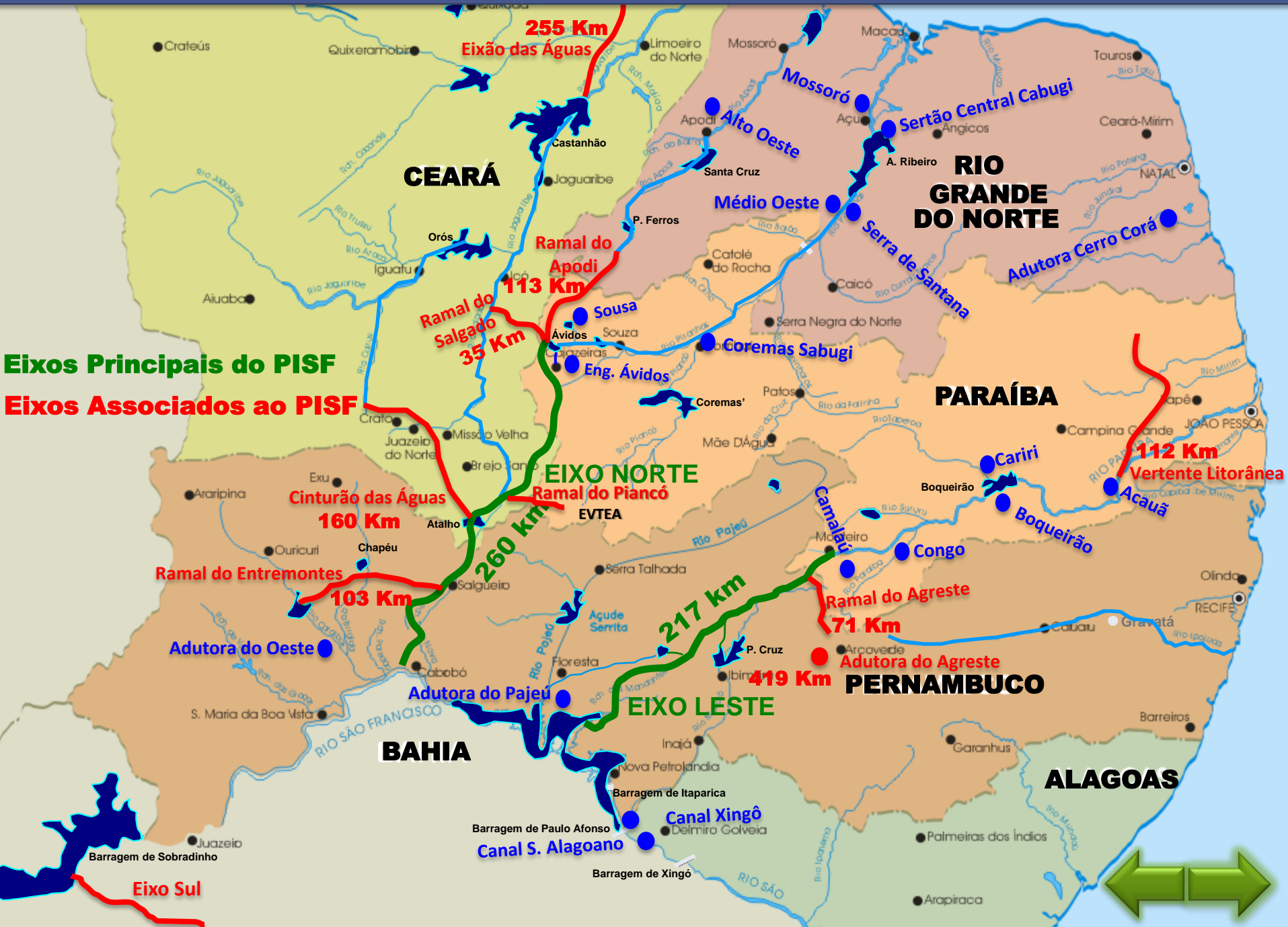



## DISTRIBUIÇÃO DAS ÁGUAS DO SÃO FRANCISCO NA PARAÍBA

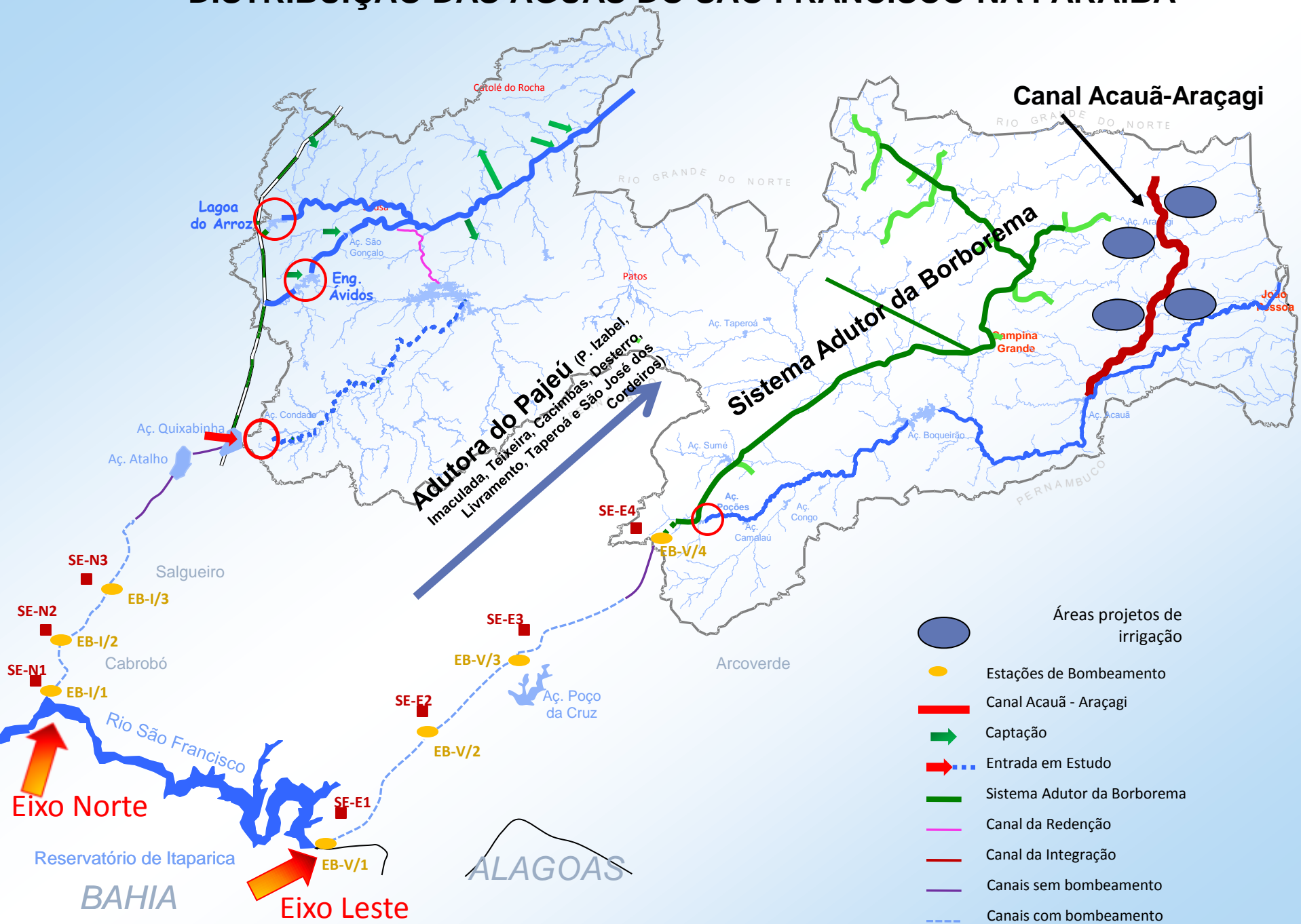

# **RECURSOS MI**

<b>EMPREENDIMENTO</b>	<b>VALOR (R\$)</b>	<b>POPULAÇÃO BENEFICIADA</b>
CANAL ACAUÃ/ARAÇAGI	956.460.928,69	631.000
SISTEMA ADUTOR NOVA CAMARÁ	75.157.617,00	98.424
RECONSTRUÇÃO DA BARRAGEM CAMARÁ	48.193.983,05	98.424
SISTEMA ADUTOR BORBOREMA	5.129.320,76	400.000
SISTEMA ADUTOR BOQUEIRÃO	21.364.208,20	28.184
SISTEMA ADUTOR NATUBA	17.950.117,66	15.244
SISTEMA ADUTOR CAMALAÚ	21.163.767,98	16.888
SISTEMA ADUTOR CONGO – 3ª ETAPA	8.388.600,12	3.152
SISTEMA ADUTOR AROEIRAS	10.321.323,94	27.635
SISTEMA ADUTOR POCINHOS	14.151.790,17	28.856
SISTEMA ADUTOR E BARRAGEM RETIRO	48.412.208,89	44.873
BARRAGEM PITOMBEIRA	7.059.966,65	28.482
PROGRAMA ÁGUA PARA TODOS	39.169.510,92	41.752
<b>TOTAL</b>	<b>1.272.923.344,03</b>	<b>1.462.914</b>

**RECURSOS MI**

**1.154.709.634,22**

**CONTRAPARTIDA**

**118.213.709,81**

# OUTRAS FONTES

EMPREENDIMENTO	VALOR (R\$)	POPULAÇÃO BENEFICIADA
SISTEMA DE ABASTECIMENTO DE PIANCÓ	5.555.181,12	15.465
SISTEMA DE ABASTECIMENTO DE TRIUNFO	7.301.605,76	9.220
SISTEMA DE ABASTECIMENTO DE RIACHO DOS CAVALOS	15.306.604,39	8.314
SISTEMA DE ABASTECIMENTO DE PRINCESA ISABEL	7.799.180,94	22.461
PROGRAMA ÁGUA DOCE – INSTALAÇÃO DE 93 DESSALINIZADORES	12.886.295,47	51.050
IMPLANTAÇÃO DE 36 ESTAÇÕES DE TRATAMENTO DE ÁGUA	11.588.225,67	122.018
IMPLANTAÇÃO DE 11 SISTEMAS DE ESGOTAMENTO SANITÁRIO	85.767.219,39	124.438
PROGRAMA DE RECUPERAÇÃO DE 41 BARRAGENS	10.315.832,96	423.256
RECUPERAÇÃO DO CANAL DA REDENÇÃO E LAGOA DO ARROZ	2.201.610,58	152.482
<b>TOTAL</b>	<b>158.721.756,28</b>	<b>928.704</b>

**RECURSOS MI****156.739.729,22****CONTRAPARTIDA****1.982.027,06**

# Canal ACAUÃ ARACÇAGI

**A maior obra hídrica da Paraíba**

**CANAL ACAUÃ-ARAÇAGI**

<b>Município(s):</b>	<b>ITATUBA, MOGEIRO, ITABAIANA, SÃO JOSÉ DOS RAMOS, SOBRADO, RIACHÃO DO POÇO, SAPÉ, MARI, CUITÉ DE MAMANGUAPE, ARAÇAGI, CURRAL DE CIMA, ITAPOROROCA</b>
<b>Extensão:</b>	<b>112,43km</b>
<b>Recursos Totais:</b>	<b>R\$ 956.460.928,69 – Base Junho / 2011</b>
<b>Projeto:</b>	<b>Junho/2005</b>
<b>Convênio:</b>	<b>Maio/2011</b>
<b>Licitação:</b>	<b>Julho/2010</b>

**LOTE 01 – 68,43% JÁ EXECUTADO**  
**LOTE 02 – 19,99% JÁ EXECUTADO**



# ESTÁGIO ATUAL DAS OBRAS



# ESTÁGIO ATUAL DAS OBRAS





# ESTÁGIO ATUAL DAS OBRAS





# ESTÁGIO ATUAL DAS OBRAS





# **OBRAS E AÇÕES CONCLUÍDAS**



## **RECUPERAÇÃO DA BARRAGEM SACO**

<b>Município(s):</b>	<b>NOVA OLINDA</b>
<b>Capacidade:</b>	<b>98.000.000m<sup>3</sup></b>
<b>Recursos Totais:</b>	<b>R\$ 6.237.793,26</b>
<b>Início das Obras:</b>	<b>Janeiro/2011</b>
<b>Término das Obras:</b>	<b>Outubro/2011</b>



**OBRA CONCLUÍDA**

## **CONSTRUÇÃO DA BARRAGEM JANDAIA**

<b>Município(s):</b>	<b>BANANEIRAS</b>
<b>Capacidade:</b>	<b>10.000.000,00m<sup>3</sup></b>
<b>Recursos Totais:</b>	<b>R\$ 18.122.810,17</b>
<b>Início das Obras:</b>	<b>Outubro/2010</b>
<b>Término das Obras:</b>	<b>Agosto/2012</b>



**OBRA CONCLUÍDA**



## **AMPLIAÇÃO DA BARRAGEM PINTADO**

<b>Município(s):</b>	<b>APARECIDA</b>
<b>Recursos Totais:</b>	<b>R\$818.476,82</b>
<b>Início das Obras:</b>	<b>Agosto/2012</b>
<b>Término das Obras:</b>	<b>Julho/2013</b>



**OBRA CONCLUÍDA**



## **PROGRAMA DE RECUPERAÇÃO DE BARRAGENS – 1ª ETAPA**

**Município(s):**

**BELÉM DO BREJO DO  
CRUZ, SÃO JOÃO DO  
BREJO DO CRUZ, JERICÓ,  
RIACHO DOS CAVALOS,  
PATOS, EMAS, SANTANA  
DOS GARROTES, CURRAL  
VELHO, DESTERRO,  
CARAÚBAS, MONTEIRO,  
MAMANGUAPE,  
JUAZEIRINHO, SERIDÓ.**

**Quantidade:**

**14 Barragens**

**Recursos Totais:**

**R\$2.676.196,71**

**Início das Obras:**

**Julho/2013**

**Término das Obras:**

**Outubro/2014**



**OBRA CONCLUÍDA**

## **PLANO ESTADUAL DE GESTÃO INTEGRADA DE RESÍDUOS SÓLIDOS**

<b>Recursos Totais:</b>	<b>R\$669.114,86</b>
<b>Convênio:</b>	<b>Dezembro/2009</b>
<b>Licitação:</b>	<b>Outubro/2011</b>
<b>Início da Ação:</b>	<b>Setembro/2012</b>
<b>Término da Ação:</b>	<b>Março/2015</b>



**AÇÃO CONCLUÍDA**





## **RECUPERAÇÃO DO CANAL LAGOA DO ARROZ**

<b>Município(s):</b>	<b>CAJAZEIRAS, BOM JESUS, SANTA HELENA, SÃO JOÃO DO RIO DO PEIXE.</b>
<b>Extensão:</b>	<b>11,27km e 980,00 Ha irrigados</b>
<b>Recursos Totais:</b>	<b>R\$303.779,11</b>
<b>Início das Obras:</b>	<b>Junho/2013</b>
<b>Término das Obras:</b>	<b>Maior/2014</b>



**OBRA CONCLUÍDA**

## **RECUPERAÇÃO DO CANAL DA REDENÇÃO**

<b>Município(s):</b>	<b>COREMAS, SOUSA.</b>
<b>Extensão:</b>	<b>37,00km</b>
<b>Recursos Totais:</b>	<b>R\$1.898.657,08</b>
<b>Início das Obras:</b>	<b>Maior/2013</b>
<b>Término das Obras:</b>	<b>Setembro/2014</b>



**OBRA CONCLUÍDA**

# **OBRAS EM EXECUÇÃO**

## **RECONSTRUÇÃO DA BARRAGEM CAMARÁ**

<b>Município(s):</b>	<b>ALAGOA NOVA</b>
<b>Capacidade:</b>	<b>21.370.945,00m<sup>3</sup></b>
<b>Recursos Totais:</b>	<b>R\$37.899.743,12</b>
<b>Projeto:</b>	<b>Dezembro/2005</b>
<b>Convênio:</b>	<b>Dezembro/2012</b>
<b>Licitação:</b>	<b>Setembro/2009</b>

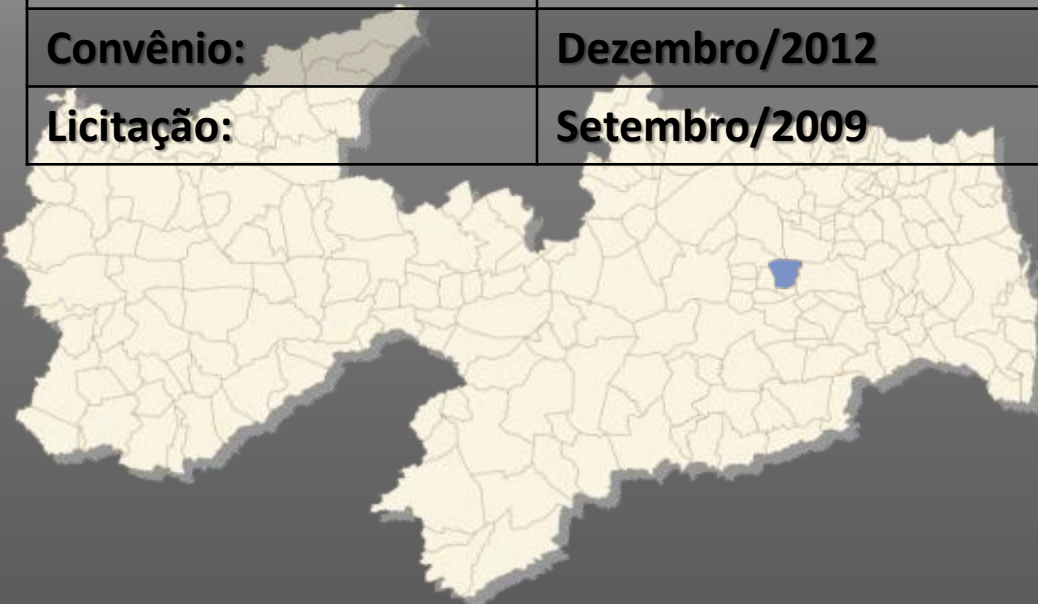

**75% JÁ EXECUTADO**





## **CONSTRUÇÃO DA BARRAGEM PITOMBEIRA**

<b>Município(s):</b>	<b>ALAGOA GRANDE</b>
<b>Capacidade:</b>	<b>2.955.820,00m<sup>3</sup></b>
<b>Recursos Totais:</b>	<b>R\$7.059.966,65</b>
<b>Projeto:</b>	<b>Maior/2011</b>
<b>Convênio:</b>	<b>Dezembro/2012</b>
<b>Licitação:</b>	<b>Agosto/2012</b>



**79,10% JÁ EXECUTADO**



## **SISTEMAS DE ESGOTAMENTO SANITÁRIO**

**Município(s):**

**BELÉM DO BREJO DO  
CRUZ, COREMAS, SÃO  
BENTO E SÃO JOSÉ DE  
PIRANHAS, COXIXOLA,  
CABACEIRAS, CARAÚBAS,  
LIVRAMENTO, SÃO JOSÉ  
DOS CORDEIROS, SUMÉ E  
TAPEROÁ**

**Recursos Totais:**

**R\$79.503.255,17**

**Projeto:**

**Agosto/2011**

**Convênio:**

**Novembro/2011**

**Licitação:**

**Dezembro/2012**

**24% JÁ EXECUTADO**





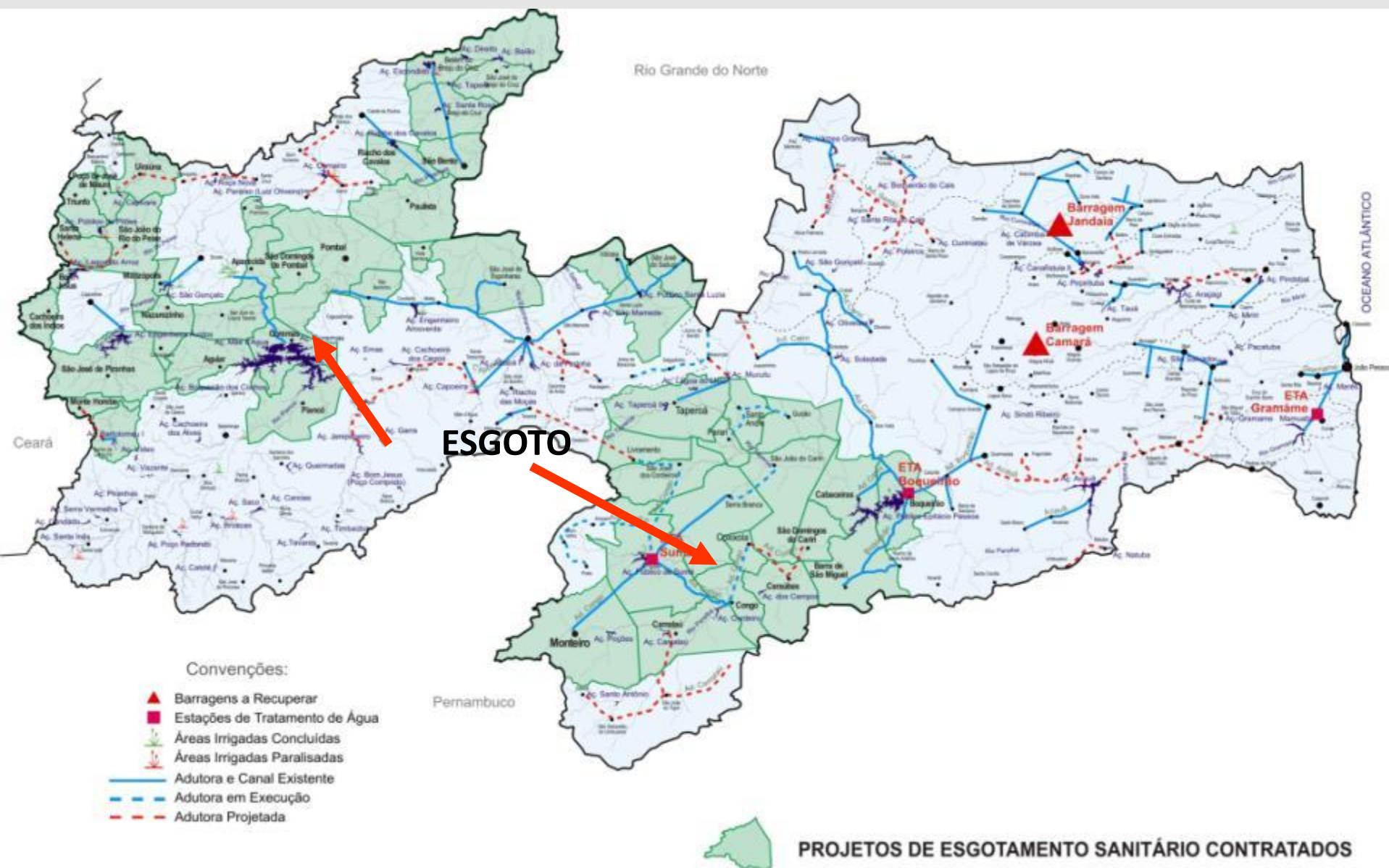

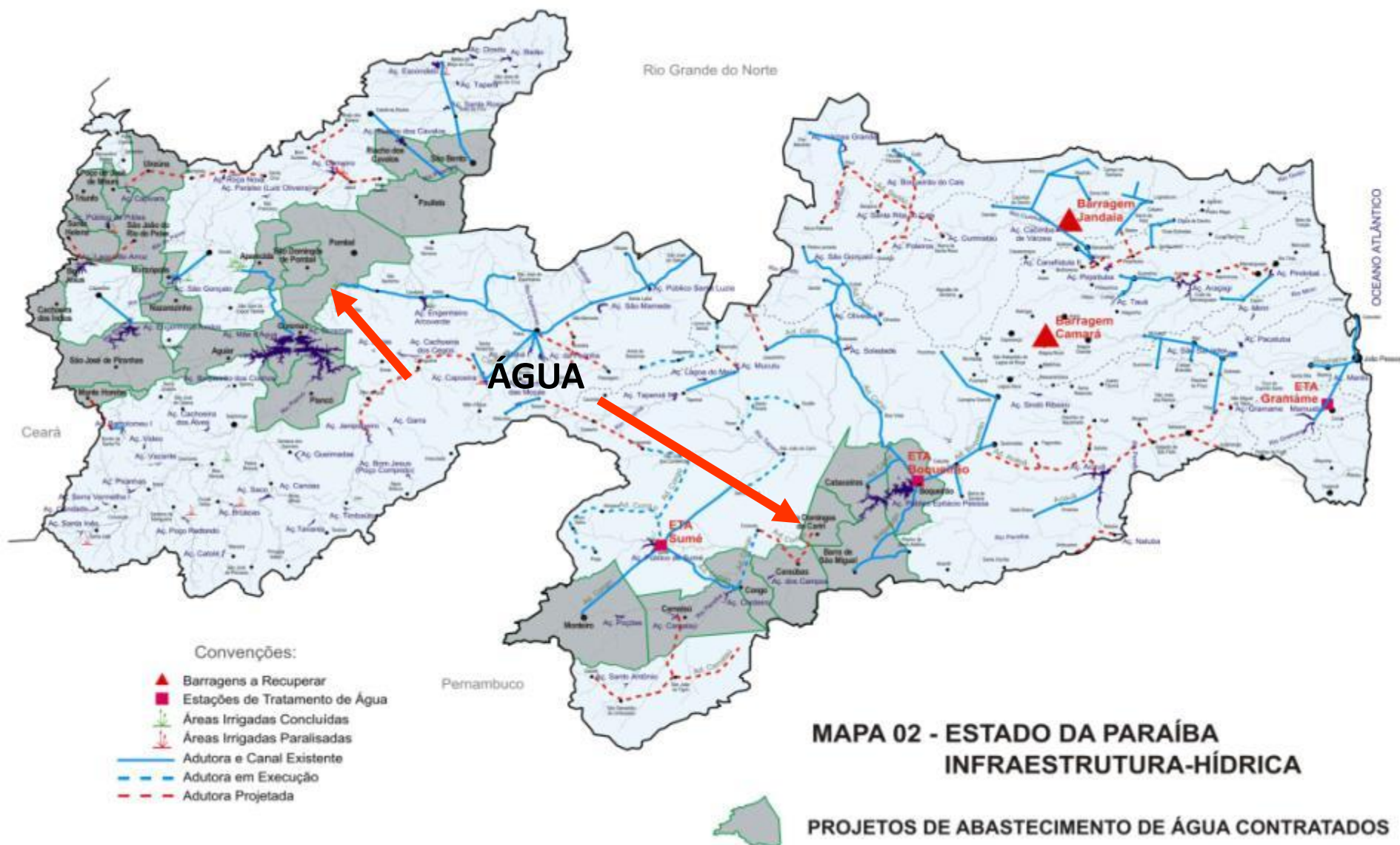



## **SISTEMA ADUTOR AROEIRAS/ GADO BRAVO**

<b>Município(s):</b>	<b>AROEIRAS, GADO BRAVO, RIACHÃO, BOA VISTA E PEDRO VELHO</b>
<b>Extensão:</b>	<b>15,60km</b>
<b>Recursos Totais:</b>	<b>R\$ 13.063.768,21</b>
<b>Projeto:</b>	<b>Julho/2012</b>
<b>Convênio:</b>	<b>Dezembro/2012</b>
<b>Licitação:</b>	<b>Fevereiro/2013</b>



**70,88% JÁ EXECUTADO**



## **SISTEMA ADUTOR CAMALAÚ**

<b>Município(s):</b>	<b>CAMALAÚ, SÃO JOÃO DO TIGRE, SÃO SEBASTIÃO DO UMBUZEIRO, ZABELÊ E CACIMBINHA</b>
<b>Extensão:</b>	<b>87,285km</b>
<b>Recursos Totais:</b>	<b>R\$ 24.343.738,53</b>
<b>Projeto:</b>	<b>Abril/2005</b>
<b>Convênio:</b>	<b>Dezembro/2012</b>
<b>Licitação:</b>	<b>Dezembro/2012</b>

**20% JÁ EXECUTADO**



## **SISTEMA ADUTOR BOQUEIRÃO**

**Município(s):**

**RIACHO DE SANTO  
ANTÔNIO, BARRA DE SÃO  
MIGUEL E ALCANTIL, O  
DISTRITO DE MARINHO E  
AS LOCALIDADES DE  
CANUDOS, TABOADO DE  
BAIXO, TABOADO DE  
CIMA, SANGRADOURO E  
LAJES**

**Extensão:**

**61,10km**

**Recursos Totais:**

**R\$ 24.797.889,69**

**Projeto:**

**Outubro/2007**

**Convênio:**

**Dezembro/2012**

**Licitação:**

**Dezembro/2012**



**18% JÁ EXECUTADO**



## **SISTEMA ADUTOR NATUBA**

<b>Município(s):</b>	<b>NATUBA, UMBUZEIRO E SANTA CECÍLIA. LOCALIDADES DE MATINATA E MATA VIRGEM.</b>
----------------------	--

<b>Extensão:</b>	<b>47,466km</b>
------------------	-----------------

<b>Recursos Totais:</b>	<b>R\$ 20.874.509,86</b>
-------------------------	--------------------------

<b>Projeto:</b>	<b>Outubro/2007</b>
-----------------	---------------------

<b>Convênio:</b>	<b>Dezembro/2012</b>
------------------	----------------------

<b>Licitação:</b>	<b>Dezembro/2012</b>
-------------------	----------------------

**54,45% JÁ EXECUTADO**



## **SISTEMA ADUTOR CONGO 3ª ETAPA**

<b>Município(s):</b>	<b>COXIXOLA, PIO X, SUCURU, SANTO ANDRÉ</b>
<b>Extensão:</b>	<b>70,149km</b>
<b>Recursos Totais:</b>	<b>R\$ 10.265.790,75</b>
<b>Projeto:</b>	<b>Outubro/2007</b>
<b>Convênio:</b>	<b>Dezembro/2012</b>
<b>Licitação:</b>	<b>Dezembro/2012</b>



**43% JÁ EXECUTADO**



## **SISTEMA ADUTOR POCINHOS**

<b>Município(s):</b>	<b>POCINHOS E DISTRITO DE SÃO JOSÉ DA MATA</b>
<b>Extensão:</b>	<b>25,321km</b>
<b>Recursos Totais:</b>	<b>R\$ 16.578.445,59</b>
<b>Projeto:</b>	<b>Dezembro/2012</b>
<b>Convênio:</b>	<b>Maio/2013</b>
<b>Licitação:</b>	<b>Abril/2013</b>



**88% JÁ EXECUTADO**

## **PROGRAMA DE RECUPERAÇÃO DE BARRAGENS – 2ª ETAPA**

**Município(s):**

**IMACULADA, CATIGUEIRA, CAMALAÚ,  
ITAPORANGA, SANTA TEREZINHA, CONCEIÇÃO,  
OLHO D'ÁGUA, TEIXEIRA, IBIARA, TAPEROÁ,  
ESPERANÇA, ARAÇAGI, SOLÂNEA, MATINHAS,  
PUXINANÃ, NATUBA, PICUÍ, SAPÉ, ITATUBA E  
BARRA DE SANTA ROSA.**

**Quantidade:**

**27 Barragens**

**Recursos Totais:**

**R\$7.703.193,49**

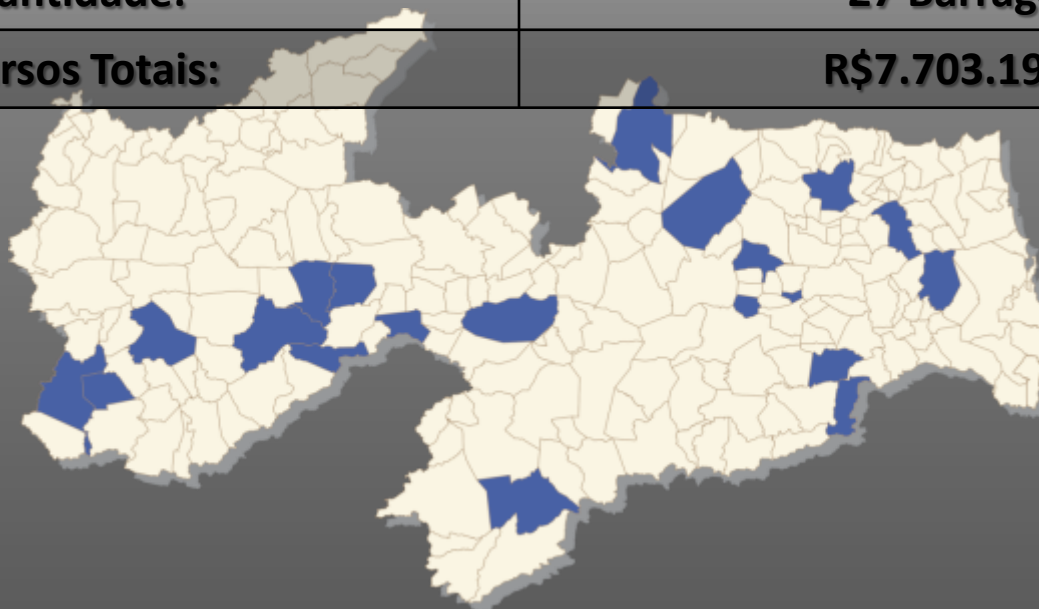

**20% JÁ EXECUTADO**

## **CONSTRUÇÃO DO SISTEMA RETIRO (BARRAGEM E ADUTORA)**

<b>Município(s):</b>	<b>CUITÉ E NOVA FLORESTA</b>
<b>Extensão:</b>	<b>19,00km</b>
<b>Recursos Totais:</b>	<b>R\$ 49.381.214,07</b>
<b>Projeto:</b>	<b>Maio/2013</b>
<b>Convênio:</b>	<b>Dezembro/2012</b>
<b>Licitação:</b>	<b>Julho/2013</b>

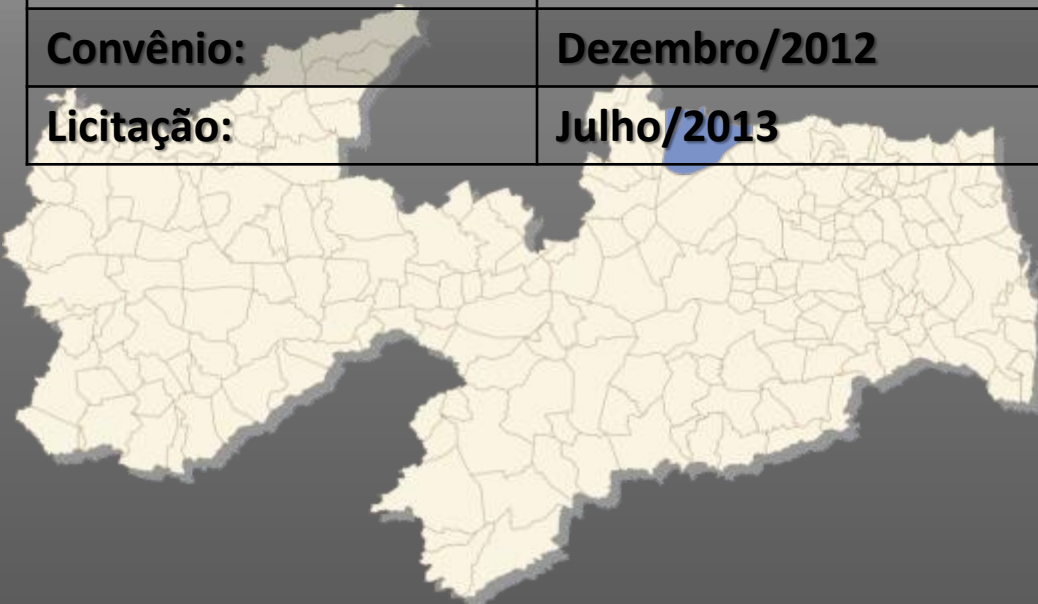

**5,37% JÁ EXECUTADO**





## **SISTEMA ADUTOR NOVA CAMARÁ - 1ª ETAPA**

<b>Município(s):</b>	<b>ALAGOA NOVA, ALGODÃO DE JANDAÍRA, ARARA, AREIA, AREIAL, ESPERANÇA, LAGOA SECA, MATINHAS, MONTADAS, PUXINANÃ, REMÍGIO, SÃO SEBASTIÃO DE LAGOA DE ROÇA E SERRARIA</b>
<b>Extensão:</b>	<b>73km</b>
<b>Recursos Totais:</b>	<b>R\$75.157.617,00</b>
<b>Projeto:</b>	<b>Janeiro/2008</b>
<b>Convênio:</b>	<b>Julho/2012</b>
<b>Licitação:</b>	<b>Agosto/2013</b>

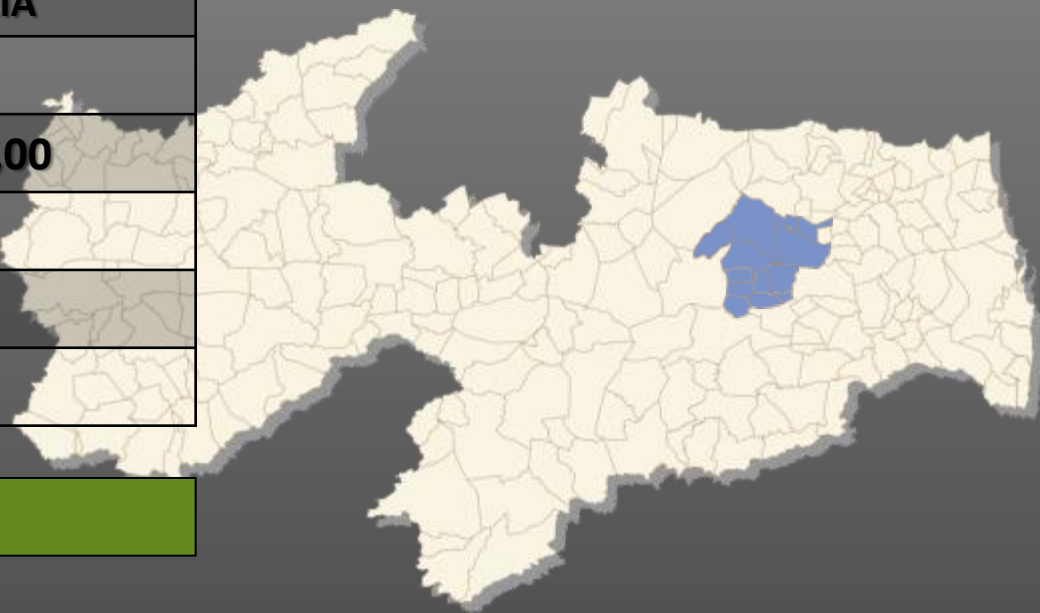

**20% JÁ EXECUTADO**

## **SISTEMA ADUTOR DE PRINCESA ISABEL**

<b>Município(s):</b>	<b>PRINCESA ISABEL</b>
<b>Recursos Totais:</b>	<b>R\$7.821.721,17</b>
<b>Projeto:</b>	<b>Março/2013</b>
<b>Convênio:</b>	<b>Novembro/2012</b>
<b>Licitação:</b>	<b>Outubro/2013</b>

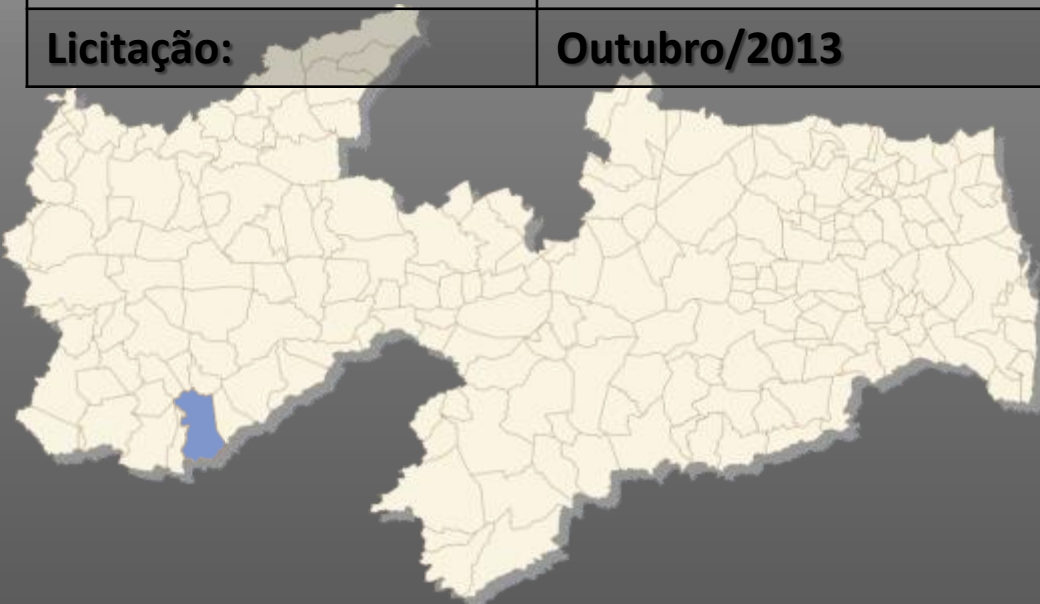

**5% JÁ EXECUTADO**

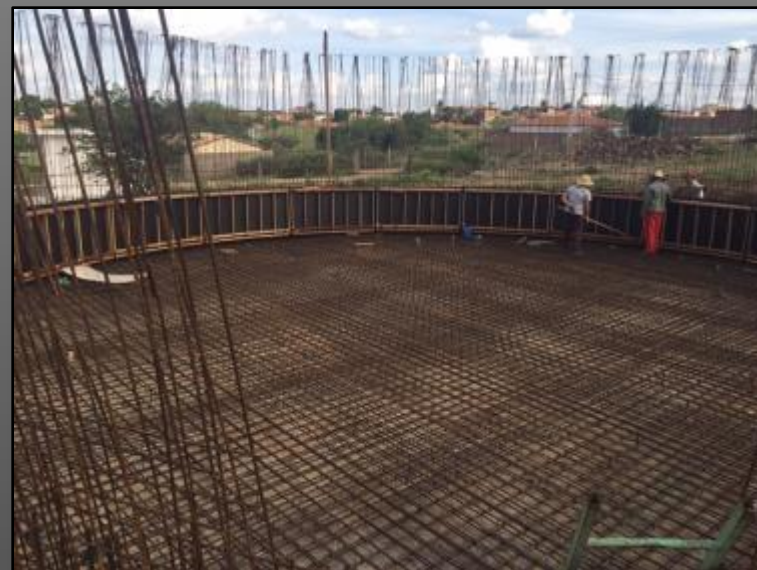



## **SISTEMA DE ABASTECIMENTO DE QUEIMADAS**

<b>Município(s):</b>	<b>QUEIMADAS</b>
<b>Recursos Totais:</b>	<b>R\$6.263.964,22</b>
<b>Projeto:</b>	<b>Dezembro/1999</b>
<b>Convênio:</b>	<b>Novembro/2011</b>
<b>Licitação:</b>	<b>Agosto/2013</b>

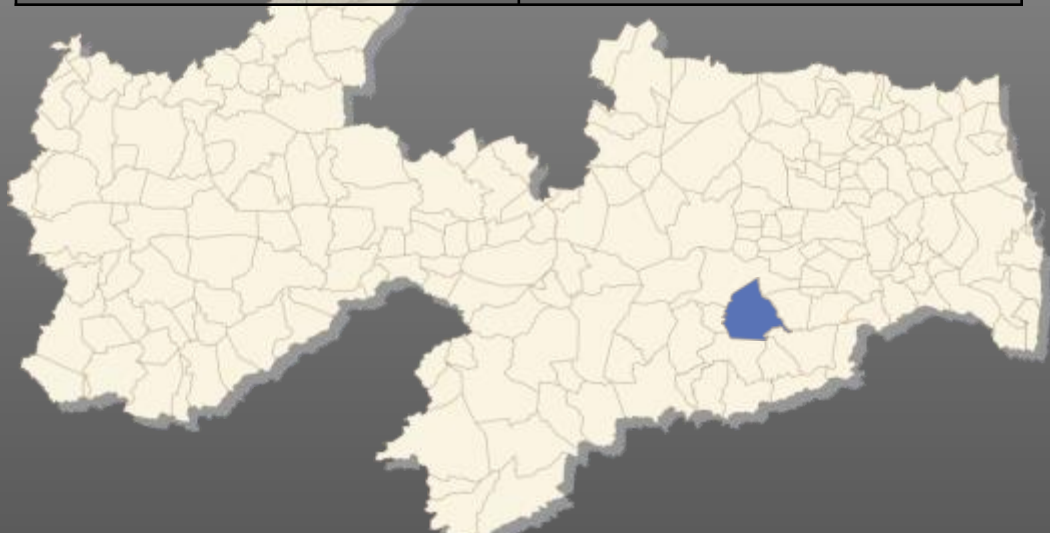

**52% JÁ EXECUTADO**



## **SISTEMA ADUTOR DE TRIUNFO**

<b>Município(s):</b>	<b>TRIUNFO</b>
<b>Recursos Totais:</b>	<b>R\$7.356.936,41</b>
<b>Projeto:</b>	<b>Março/2013</b>
<b>Convênio:</b>	<b>Dezembro/2013</b>
<b>Licitação:</b>	<b>Novembro/2013</b>



**5,38% JÁ EXECUTADO**



## **SISTEMA ADUTOR RIACHO DOS CAVALOS**

<b>Município(s):</b>	<b>RIACHO DOS CAVALOS</b>
<b>Recursos Totais:</b>	<b>R\$14.874.597,26</b>
<b>Projeto:</b>	<b>Novembro/2012</b>
<b>Convênio:</b>	<b>Dezembro/2013</b>
<b>Licitação:</b>	<b>Janeiro/2014</b>



**A INICIAR**

## **SISTEMA DE ABASTECIMENTO DE PIANCÓ**

<b>Município(s):</b>	<b>PIANCÓ</b>
<b>Recursos Totais:</b>	<b>R\$5.606.568,70</b>
<b>Projeto:</b>	<b>Fevereiro/2013</b>
<b>Convênio:</b>	<b>Dezembro/2013</b>
<b>Licitação:</b>	<b>Outubro/2013</b>



**A INICIAR**

## **IMPLANTAÇÃO DE ESTAÇÕES DE TRATAMENTO DE ÁGUA**

**Município(s):**

**CAJAZEIRINHAS, CONCEIÇÃO, IMACULADA,  
MALTA/CONDADO, MANAÍRA, SÃO JOSÉ DOS  
CORDEIROS, SANTA GERTRUDES, SÃO JOSÉ DE  
PIRANHAS, SÃO JOSÉ DE ESPINHARAS, SÃO JOSÉ  
DO SABUGI, ALGODÃO DE JANDAÍRA, BARRA DE  
SANTA ROSA, CUITÉ, NOVA FLORESTA, FREI  
MARTINHO, PICUÍ, RIACHÃO/CHÃ DOS PEREIRO  
S E SOLÂNEA.**

**Recursos Totais:**

**R\$11.613.765,40**

**Convênio:**

**Dezembro/2012**

**Licitação:**

**Outubro/2013**

**A INICIAR**

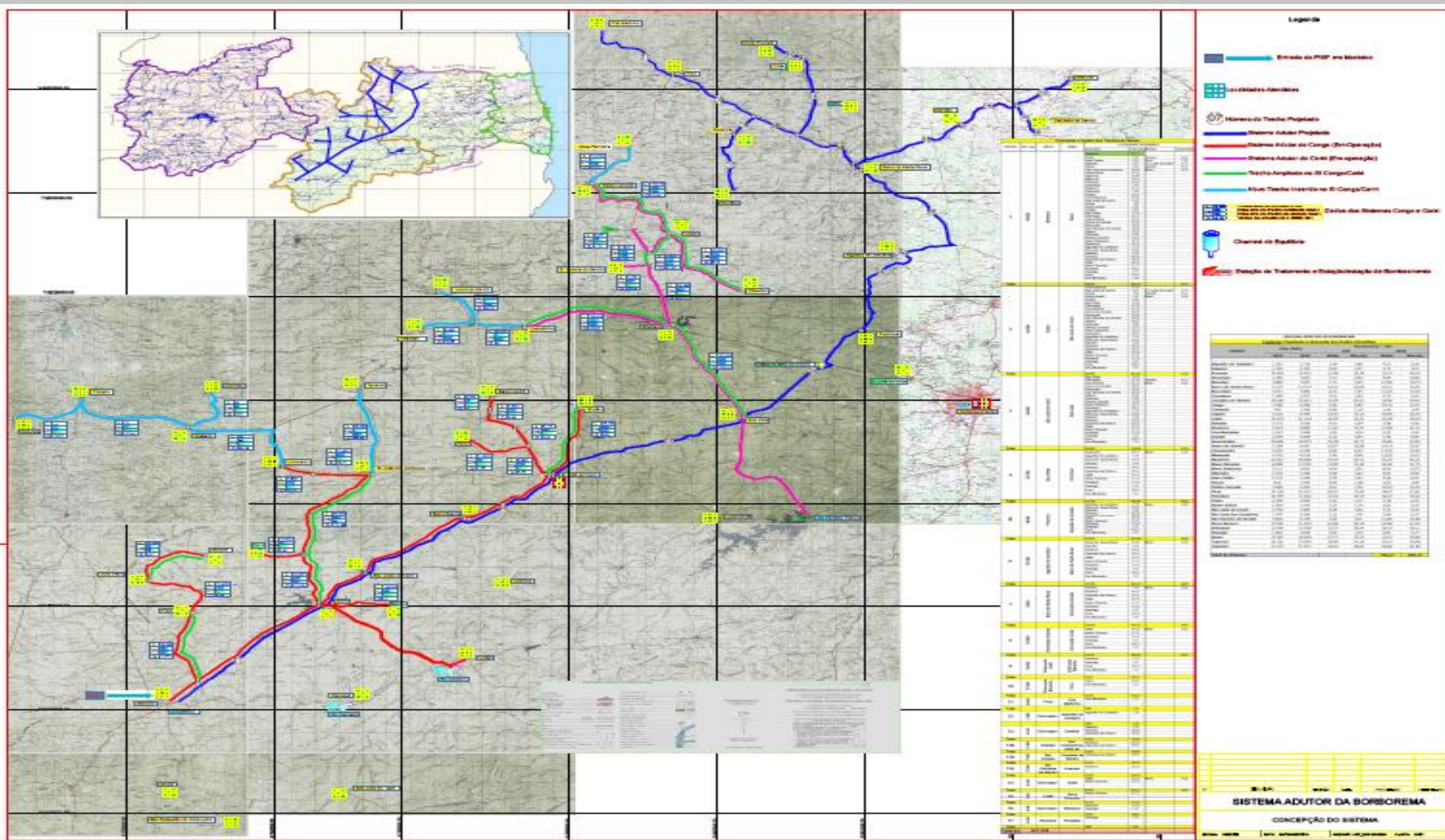



# **PROGRAMA ÁGUA DOCE**

## **IMPLANTAÇÃO DE UNIDADES DEMONSTRATIVAS**

**Município(s):**

**AROEIRAS, AMPARO E SUMÉ.**

**Recursos Totais:**

**R\$450.000,00**



**AÇÃO CONCLUÍDA**

## **93 SISTEMAS DE DESSALINIZAÇÃO**

**Município(s):**

CACIMBAS, MATURÉIA,  
IMACULADA, SANTA  
CECÍLIA, DESTERRO,  
TEIXEIRA, GADO BRAVO,  
ÁGUA BRANCA, SANTA  
INÊS, AREIA DE  
BARAÚNAS, SÃO JOÃO DO  
TIGRE, ITATUBA, JURU,  
SOSSÊGO, LIVRAMENTO,  
TAPEROÁ, EMAS, OLHO  
D'ÁGUA, QUIXABÁ,  
PIANCÓ.

**Recursos Totais:**

**R\$14.508.348,09**

**Convênio:**

**Dezembro/2011**

**Licitação:**

**Janeiro/2014**



**EM EXECUÇÃO**

# **PROGRAMA ÁGUA PARA TODOS**



## **PROGRAMA ÁGUA PARA TODOS**

**Implantação, recuperação e/ou ampliação de 192  
sistemas de abastecimento de água**

<b>Recursos Totais:</b>	<b>R\$32.400.000,00</b>
-------------------------	-------------------------

**Implantação, recuperação e/ou ampliação de 177  
Barreiros**

<b>Recursos Totais:</b>	<b>R\$8.240.000,00</b>
-------------------------	------------------------

<b>Convênio:</b>	<b>Junho/2012</b>
------------------	-------------------

<b>Licitação:</b>	<b>Outubro/2013</b>
-------------------	---------------------

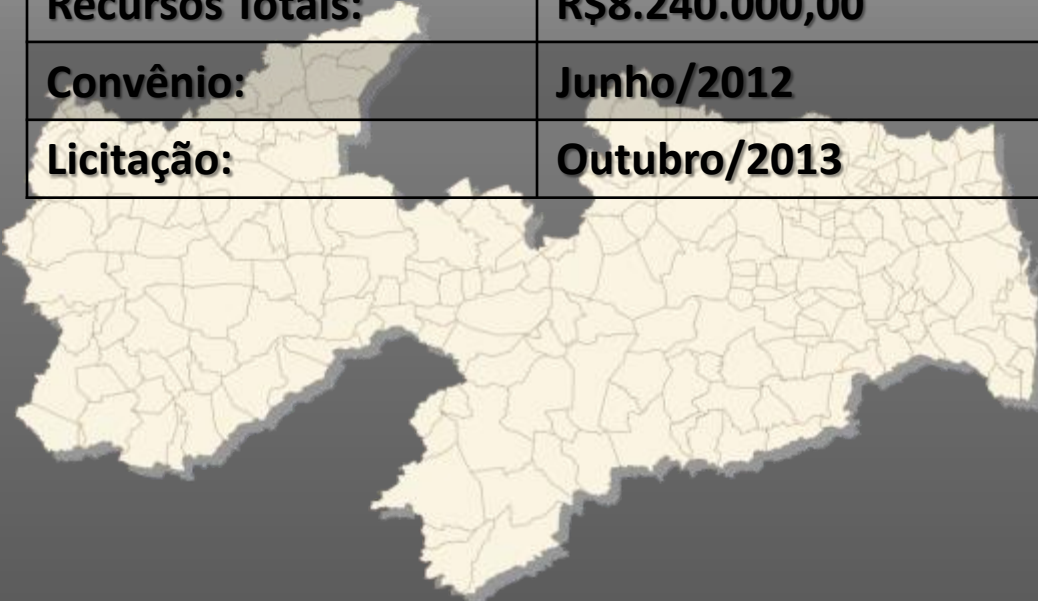

**EM EXECUÇÃO**



# **OUTROS INVESTIMENTOS**

## **SALA DE SITUAÇÃO ANA – FINEP – AESA – SEIRHMACT – PAQTC – UFPB - INSA**

**Município(s):**

**JOÃO PESSOA, CAMPINA GRANDE , SUMÉ,  
BANANEIRAS, ITATUBA, SOLEDADE, PITIMBU,  
POMBAL, CAJAZEIRAS E OLHO D'ÁGUA**

**Recursos Totais:**

**R\$2.000.000,00**

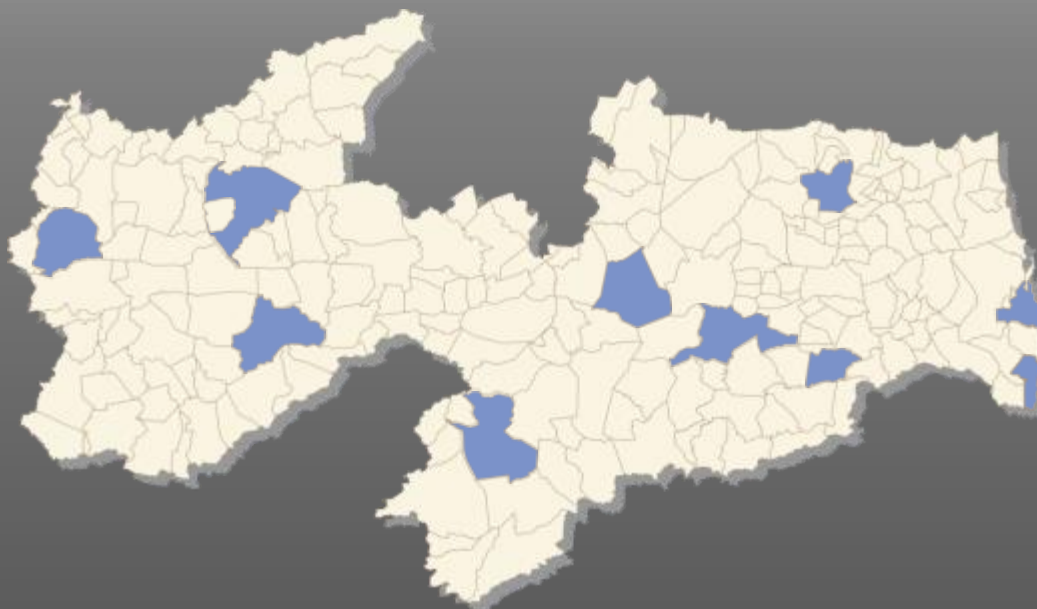

**AÇÃO CONCLUÍDA**



**PLEITOS**

**DO ESTADO DA  
PARAÍBA**

# **Pleitos Emergenciais feito junto ao Ministério da Integração**

- Adutoras Emergenciais – 265 Km
- Carros pipas para Zona Urbana – 300 carros por três meses
- Perfuração de poços – 500 poços

**Investimento previsto – R\$ 75,00 Milhões**

# PROPOSTAS DE SISTEMAS DE ADUÇÃO E ESGOTAMENTO

EMPREENDIMENTO	VALOR ESTIMADO (R\$)
AMPLIAÇÃO DO SISTEMA ADUTOR PATOS/SABUGI	35.000.000,00
3ª ADUTORA DE ÁGUA BRUTA E AMPLIAÇÃO DA ETA CAMPINA GRANDE	70.000.000,00
SIST. INTEGRADO CUITÉ DE MAMANGUAPE/CAPIM	4.858.406,79
<b>SIST. ADUTOR BORBOREMA</b>	<b>406.923.076,92</b>
<b>SISTEMA ADUTOR PIANCÓ – 3ª ENTRADA</b>	<b>178.000.000,00</b>
IMPLANTAÇÃO DE <b>25</b> SISTEMAS DE ABASTECIMENTO DE ÁGUA	126.010.762,07
IMPLANTAÇÃO DE <b>17</b> SISTEMAS DE ESGOTAMENTO SANITÁRIO	127.606.235,86



# PROGRAMA DE CONSTRUÇÃO DE BARRAGENS

Barragem	Situação	Volume de acumulação [m³]	Bacia hidráulica [km²]	Bacia hidrográfica [km²]	Estimativa custos
Camaratuba – Canal Acauã	Projeto	553.868.560	60,42	-	350.000.000,00
Gurinhém – Canal Acauã	Projeto	121.254.426	13,45	-	150.000.000,00
Almas - Cajazeiras	Projeto	42.980.000	6,51	369,12	23.450.000,00
Cacimba Nova – S J. Rio Peixe	Paralisada	4.587.000	1,20	87,13	10.450.000,00
Lastro – Lastro	Projeto	6.028.000	2,03	48,98	9.450.000,00
Chabocão – Aparecida	Projeto	11.868.000	3,26	177,33	10.450.000,00
Serra Grande – Serra Grande	Projeto	9.762.000	1,22	88,53	10.450.000,00
Poço Redondo – Santana de Mangueira	Ampliação	62.751.154	5,41	452,50	25.000.000,00
Canoas – Nova Olinda	Paralisada	45.555.443	2,37	264,00	25.000.000,00
Garra – Olho D´água	Paralisada	9.762.000	1,22	88,53	10.450.000,00
Flamengo –Catingueira	Projeto	7.285.918	2,04	128,74	16.450.000,00
Espinho Branco – Patos	Projeto	31.498.645	10,55	377,06	16.450.000,00
Sabugi – São Jose de Espinharas	Projeto	10.783.841	2,11	117,35	23.450.000,00
Bois – São Jose de ESpinharas	Projeto	10.469.811	3,88	125,46	16.450.000,00
Zezé Pergentino – Santa Luzia	Projeto	14.235.712	3,61	273,14	10.450.000,00
Caudeloso – Passagem	Ampliação	1.732.844	-	47,55	3.500.000,00
Pereiros – Sousa	Paralisada	44.000.000	1,50	180,00	22.500.000,00
Serra Branca III - Parari	Projeto	9.538.860	2,41	444,38	16.450.000,00
Oitis - Boa Ventura	Projeto	6.919.531	5,61	73,52	3.000.000,00

# Obrigado!



**[jazevedo@serhmact.pb.gov.br](mailto:jazevedo@serhmact.pb.gov.br)**