

APRESENTAÇÃO DO BAIRRO RIBEIRA



1047

Limite de Bairros

Ribeira

Município	Viana
Área (km²)	[areaKm2]
Fonte	Prefeitura Municipal

Image © 2015 DigitalGlobe
© 2015 Google



INDIGNIÇÃO DOS MORADORES



INDIGNIÇÃO DOS MORADORES



IMPACTOS NEGATIVOS DA BALANÇA

- **ACESSIBILIDADE, MOBILIDADE URBANA E AMEAÇA À SEGURANÇA DE PEDESTRES E CICLISTAS;**
- **RISCO DE VIDA PARA MORADORES E COMERCIANTES NA CIRCULAÇÃO DO BAIRRO;**
- **REMANEJAMENTO DO PONTO DE ÔNIBUS;**
- **DIFICULDADE NA TRAVESSIA DE PEDESTRES AS MARGENS DA BR-101;**
- **REMANEJAMENTO DO ACESSO DE ENTRADA E SAÍDA DE VEÍCULOS;**
- **RESTRIÇÃO DO DIREITO DE IR E VIR DOS MORADORES.**

PROVÁVEIS IRREGULARIDADES

- AUSÊNCIA DE PROJETOS DE ACESSIBILIDADE

LEIS FEDERAIS N° 10.098/2000 E 13.146/2015, CF/88 – ART. 182



PROVÁVEIS IRREGULARIDADES

- MOBILIDADE E CIRCULAÇÃO URBANA

LEIS FEDERAIS N° 12.587/2012 E E CF/88 – ART. 182



PROVÁVEIS IRREGULARIDADES

- NÃO OBSERVAÇÃO DO CONTRATO DE CONCESSÃO E PER
PROGRAMA DE EXPLORAÇÃO RODOVIÁRIA – PER

BR-101/ES/BA: trecho Divisa ES/RJ – Entr. BA-698
(acesso a Mucuri)

APÊNDICE F – QUANTITATIVOS MÍNIMOS DAS INSTALAÇÕES E EQUIPAMENTOS DO SISTEMA DE OPERAÇÃO

Edificações e instalações operacionais

Edificações	Quantidade
Sede da administração	1
Divisões Regionais	2
Centro de Operações da CONCESSIONÁRIA	1
Praças de pedágio	7
Bases Operacionais (SAU)	12
Postos de pesagem fixos ¹	4
Postos da PRF (reforma)	6
Postos da PRF (construção) ²	3
Delegacias da PRF (reforma)	6
Delegacias da PRF (construção) ²	2
Postos de fiscalização da ANTT	2

¹ Deverão ser mantidos em operação, no mínimo, 4 postos de pesagem fixos. Cabe à CONCESSIONÁRIA decidir se reforma os postos de pesagem existentes para adequação aos parâmetros de desempenho (com exceção ao posto de pesagem do km 249,5, que está localizado no trecho que será substituído pelo contorno do Mestre Álvaro e deverá, obrigatoriamente, ser substituído), ou se constrói novos postos, desativando os existentes.

PROVÁVEIS IRREGULARIDADES

- NÃO CONSIDERAR A INSTRUÇÃO DE SERVIÇO Nº09/2009 DO MINISTÉRIO DE TRANSPORTE;



MINISTÉRIO DOS TRANSPORTES

DEPARTAMENTO NACIONAL DE INFRAESTRUTURA DE TRANSPORTES

INSTRUÇÃO DE SERVIÇO/DG Nº 09, DE 21 DE JULHO DE 2009

4.2. Estudos Topográficos

Os estudos topográficos devem ser realizados, observando-se os seguintes aspectos:

- Escolha do local do PPV, observando o sentido e o trecho da rodovia especificada, que permita:
 - a) Distanciamento aproximado de 5 (cinco) km de interferências de núcleos populacionais: cidades, vilas e invasões de terras;

PROVÁVEIS IRREGULARIDADES

- ESTUDO DE IMPACTO DE VIZINHANÇA (ESTUDO DE VIABILIDADE),

LEI FEDERAL N°.10.257/2001 (ESTATUTO DA CIDADE), LEI FEDERAL Nº10233/2001 (ANTT) E LEI MUNICIPAL Nº1876/16 (PDM) ;

- AUDIÊNCIA PÚBLICA DE APRESENTAÇÃO DO EIV;

- LICENÇA DE OBRAS

LEI MUNICIPAL Nº1299/95

- DUP

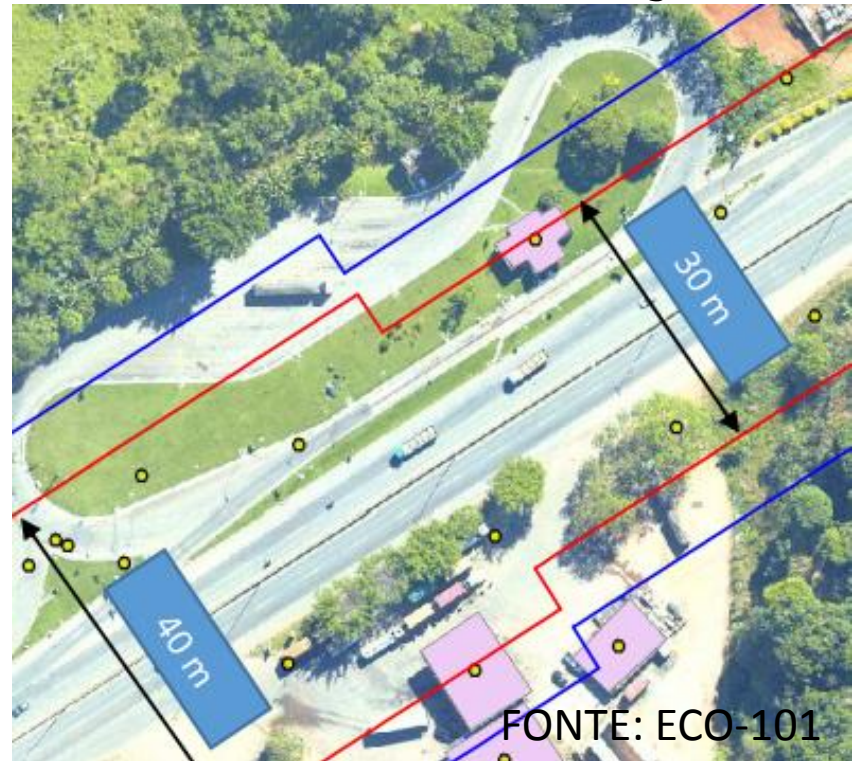

PROVÁVEIS IRREGULARIDADES

- AUTORIZAÇÃO DE SUPRESSÃO VEGETAL NÃO CONTEMPLA INTERVENÇÃO NA APP – CÓRREGO RIBEIRA



- APRESENTAÇÃO DO INVENTÁRIO FLORESTAL EM DIFERENTES REVISÕES.

PEDIDO PRINCIPAL DOS MORADORES

- REMOÇÃO DA BALANÇA



MEDIDAS MITIGADORAS DOS IMPACTOS NEGATIVOS PROPOSTA 01



MEDIDAS MITIGADORAS DOS IMPACTOS NEGATIVOS PROPOSTA 01

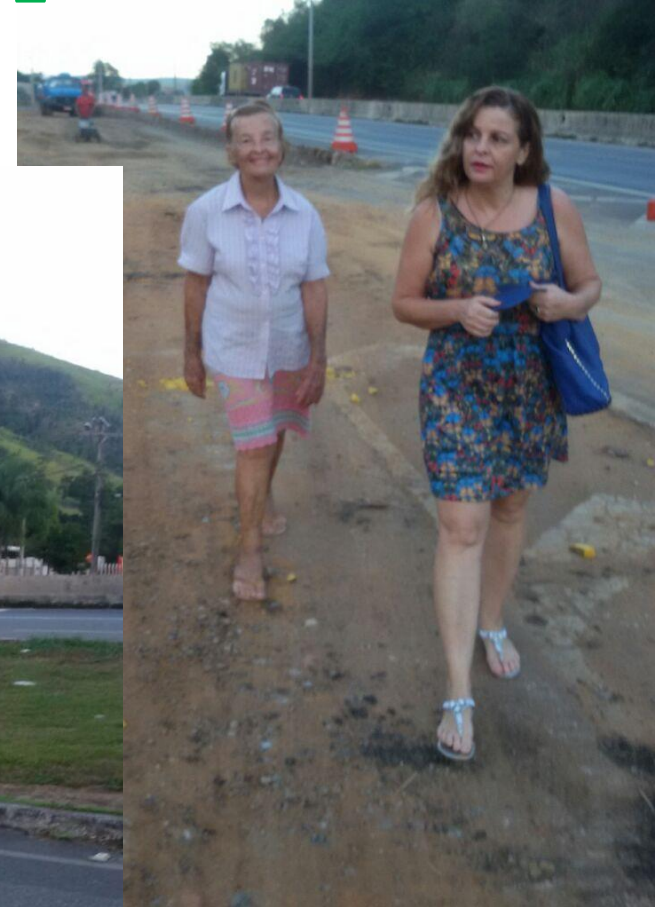

MEDIDAS MITIGADORAS DOS IMPACTOS NEGATIVOS PROPOSTA 02



MEDIDAS MITIGADORAS DOS IMPACTOS NEGATIVOS PROPOSTA 03



MEDIDAS MITIGADORAS DOS IMPACTOS NEGATIVOS PROPOSTA 03

- **TRAVESSIA 01**



MEDIDAS MITIGADORAS DOS IMPACTOS NEGATIVOS PROPOSTA 03

- TRAVESSIA 02



MEDIDAS MITIGADORAS DOS IMPACTOS NEGATIVOS PROPOSTA 04

- SINALIZAÇÃO VERTICAL E/OU HORIZONTAL PARA RUA ODON



MEDIDAS MITIGADORAS DOS IMPACTOS NEGATIVOS PROPOSTA 05

- ALTERAÇÃO DA ENTRADA E SAÍDA DE VEÍCULOS DO BAIRRO



MEDIDAS MITIGADORAS DOS IMPACTOS NEGATIVOS

PROPOSTA 06

- ALTERAÇÃO DO TREVO DE RETORNO PARA ROTATÓRIA



MEDIDAS MITIGADORAS DOS IMPACTOS NEGATIVOS PROPOSTA 06

- ALTERAÇÃO DO TREVO DE RETORNO PARA ROTATÓRIA



4/4/2014 às 7h34 - Atualizado em 4/4/2014 às 17h59

Motociclista morre após ser atingida por caminhão na BR-262

Redação Folha Vitória
Redação Folha Vitória

 Curtir  14  4



Uma motociclista de 32 anos morreu após um grave acidente na manhã desta sexta-feira (04), no bairro Universal, em Viana. O motorista do caminhão teria avançado o sinal vermelho, bateu na motocicleta e fugiu do local do acidente sem prestar socorro à vítima.

De acordo com informações da Polícia Rodoviária Federal (PRF), a vítima era a administradora Denise Bimbato de Souza, que seguia para o trabalho.

O acidente aconteceu na altura do km 12, na BR-262 após o motorista do caminhão colidir com a motocicleta, que estava cruzando a

rodovia. Após o motorista do caminhão bater na traseira da moto, ele ainda passou por cima do veículo, segundo a polícia.

De acordo com o marido de Denise, Eliomar Oliveira, o filho único do casal completou cinco anos de idade nesta sexta-feira (04). "Antes de sair de casa, ela deu cinco beijinhos nele, um para cada ano", disse.

Um rapaz, amigo da vítima, ficou revoltado com o que aconteceu. "Foi uma covardia, o motorista deveria pelo menos assumir o erro e pedir desculpas à família, e não ser covarde. Ela era uma pessoa meiga, amiga", afirma Eudismar Gonçalves.

Os motoristas que seguiam de Viana para Cariacica enfrentaram lentidão no trânsito.

DENÚNCIAS REALIZADAS

- 1) ECO 101;
- 2) ANTT;
- 3) MINISTÉRIO PÚBLICO FEDERAL/ES – PATRIMÔNIO



MPF
Ministério Público Federal

Procuradoria
da República
no Espírito Santo

RECOMENDAÇÃO nº 9/2017
(Etiqueta PR-ES-00002273/2017)

Inquérito Civil
MPF/PR/ES nº 1.17.000.000568/2016-43

RECOMENDA à ECO101 a paralisação imediata das obras até que a concessionária apresente: a) estudo de viabilidade que abranja especificamente o Bairro Ribeira, em Viana/ES, b) cronograma de implementação das medidas mitigatórias, especificando a data para efetivação de cada uma, c) autorização para supressão de vegetação que contemple a APP Córrego da Ribeira.

DENÚNCIAS REALIZADAS

- 4) MINISTÉRIO PÚBLICO FEDERAL/ES - MEIO AMBIENTE;**
- 5) MPES – ACESSIBILIDADE;**
- 6) MPES – MEIO AMBIENTE;**
- 7) IBAMA;**
- 8) COMISSÃO DE FISCALIZAÇÃO DA CONC. ECO 101 - CÂMARA DE DEPUTADOS;**
- 9) COMISSÃO DE FISCALIZAÇÃO DA CONC. ECO 101 DA ASSEMBLÉIA LEGISLATIVA/ES;**
- 10) PREFEITURA MUNICIPAL DE VIANA**
- 11) POLÍCIA MILITAR AMBIENTAL**
- 12) DELEGACIA ESPECIALIZADA EM PROTEÇÃO AO MEIO AMBIENTE E PATRIMÔNIO CULTURAL**

AGRADECIMENTOS

Lute com determinação,
abraça a vida com paixão,
perca com classe e vença
com ousadia, porque o
mundo pertence a quem
se atreve e a vida é muito
bela para ser insignificante.



Charlie Chaplin