



ASSOCIAÇÃO  
BRASILEIRA  
DE PROTEÍNA  
ANIMAL

**Ricardo Santin**

Vice-presidente de Mercados da ABPA  
Vice-presidente do IPC





ASSOCIAÇÃO  
BRASILEIRA  
DE PROTEÍNA  
ANIMAL

## Representação institucional da avicultura e da suinocultura do Brasil

**Relações institucionais-governamentais no Brasil e no Exterior**  
Escritórios em São Paulo, Brasília e Bruxelas

**Gestora dos Projetos Setoriais em parceria com a Apex-Brasil**  
Marcas internacionais: Brazilian Chicken, Brazilian Pork, Brazilian Egg

**150 empresas e entidades produtoras e fornecedoras dos setores avícola e suinícola.**





# FRANGO

## PRODUÇÃO

**13,056**

MILHÕES DE TONELADAS

**14,5%**

DA PRODUÇÃO MUNDIAL

**2º**

MAIOR  
PRODUTOR  
MUNDIAL

## EXPORTAÇÃO

**4,32**

MILHÕES DE TONELADAS

**36%**

DAS EXPORTAÇÕES MUNDIAIS

**1º**

EXPORTADOR  
MUNDIAL

**PIB** DE R\$ 80 BILHÕES



# SUÍNOS

## PRODUÇÃO

**3,759**

MILHÕES DE TONELADAS

**3%**

DA PRODUÇÃO MUNDIAL

**4º**

MAIOR  
PRODUTOR  
MUNDIAL

## EXPORTAÇÃO

**697**

MIL TONELADAS

**9%**

DAS EXPORTAÇÕES MUNDIAIS

**4º**

MAIOR  
EXPORTADOR  
MUNDIAL

**4,1** MILHÕES DE **EMPREGOS**



# Histórico de Consumo de proteína animal no Brasil

QUILOS PER CAPITA, EVOLUÇÃO EM 31 ANOS

kg per capita/ano

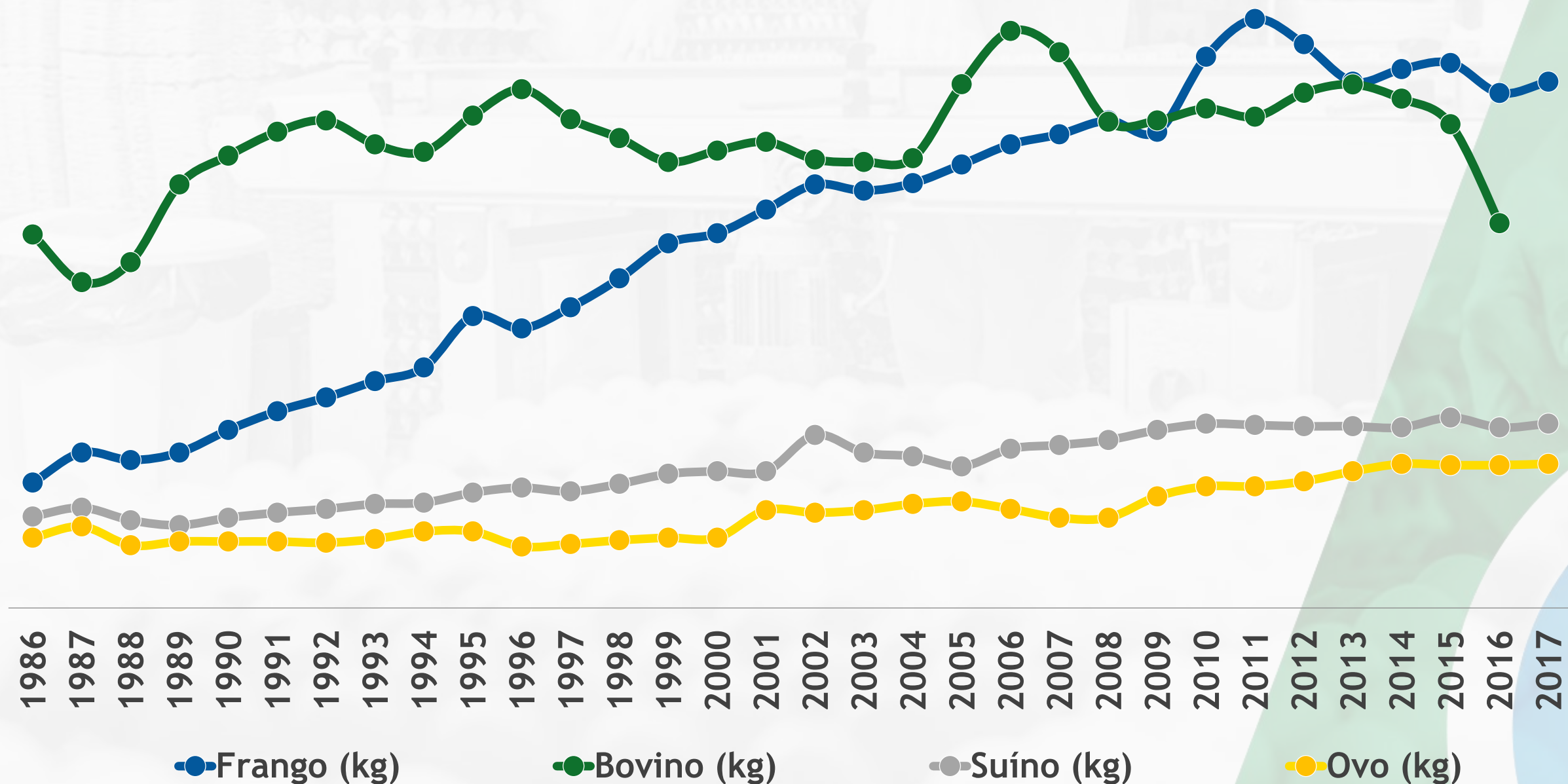

42



30,7

2016



14,7



11,5 ou 191,8

UNIDADES

# Exportações de frangos e suínos em 40 anos

FRANGO



**60 MILHÕES**

DE TONELADAS EXPORTADAS



**US\$94 BILHÕES**

EM RECEITA!



**2,4 MILHÕES**

DE CONTÊINERS P/ 203 PAÍSES

1976

2016



**9,3 MILHÕES**

DE TONELADAS EXPORTADAS



**US\$19,3 BILHÕES**

EM RECEITAS



**369 MIL**

DE CONTÊINERS P/ 120 PAÍSES

SUÍNO



# Versatilidade Brasileira: CUSTOMIZAÇÃO

**CARTILAGEM**

Japão

**KAKUGIRI**

Japão

**PEITO  
DESOSSADO**

Europa

**SHAWARMA**

Oriente Médio



# Qualidade



Sistema inspecionado pelo  
Ministério da Agricultura  
brasileiro e pelos **160**  
mercados importadores

Certificações internacionais  
de órgãos autônomos

| GlobalGap, BRC, IFS, AloFree, etc.

Mais de

## ***1000 missões***

missões de auditorias  
privadas apenas em 2016

Treinamentos constantes baseados  
em conceitos exigidos pelos vários mercados

| Boas Práticas de Fabricação

| Rastreabilidade

| PNCRC



# Status sanitário

## LIVRE DE ENFERMIDADES GLOBAIS

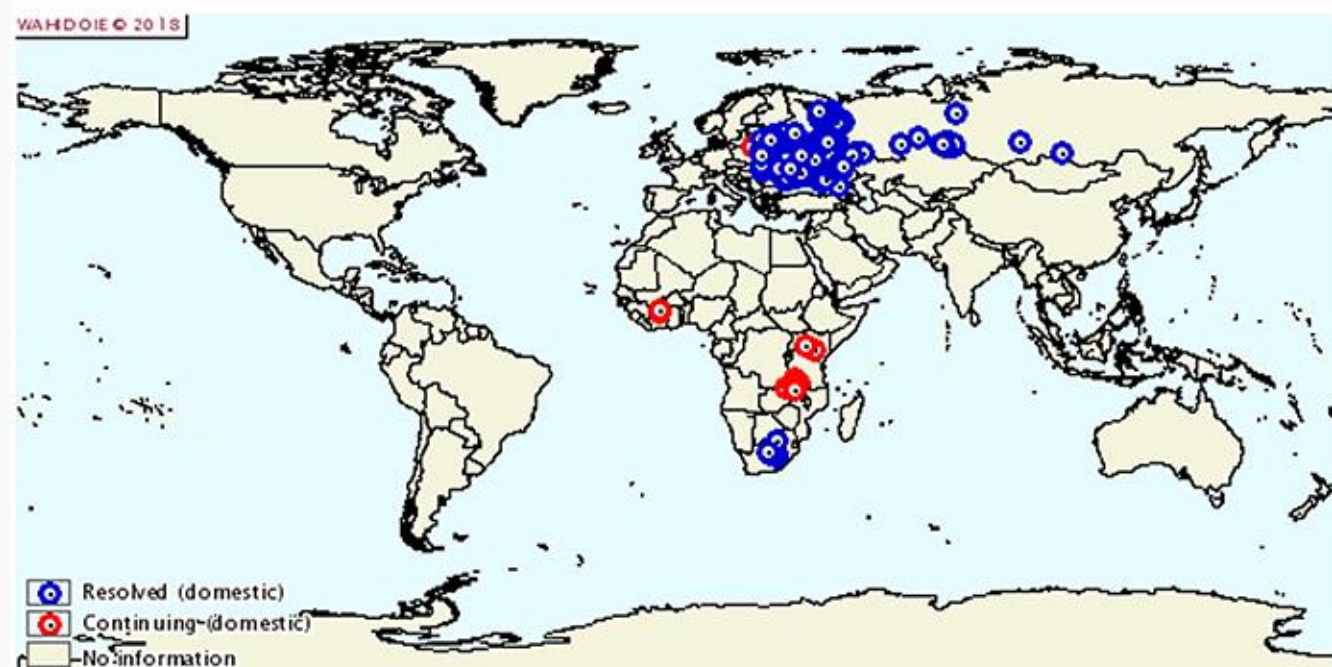

Jan 2016 até agora

**Peste Suína  
Africana no mundo**

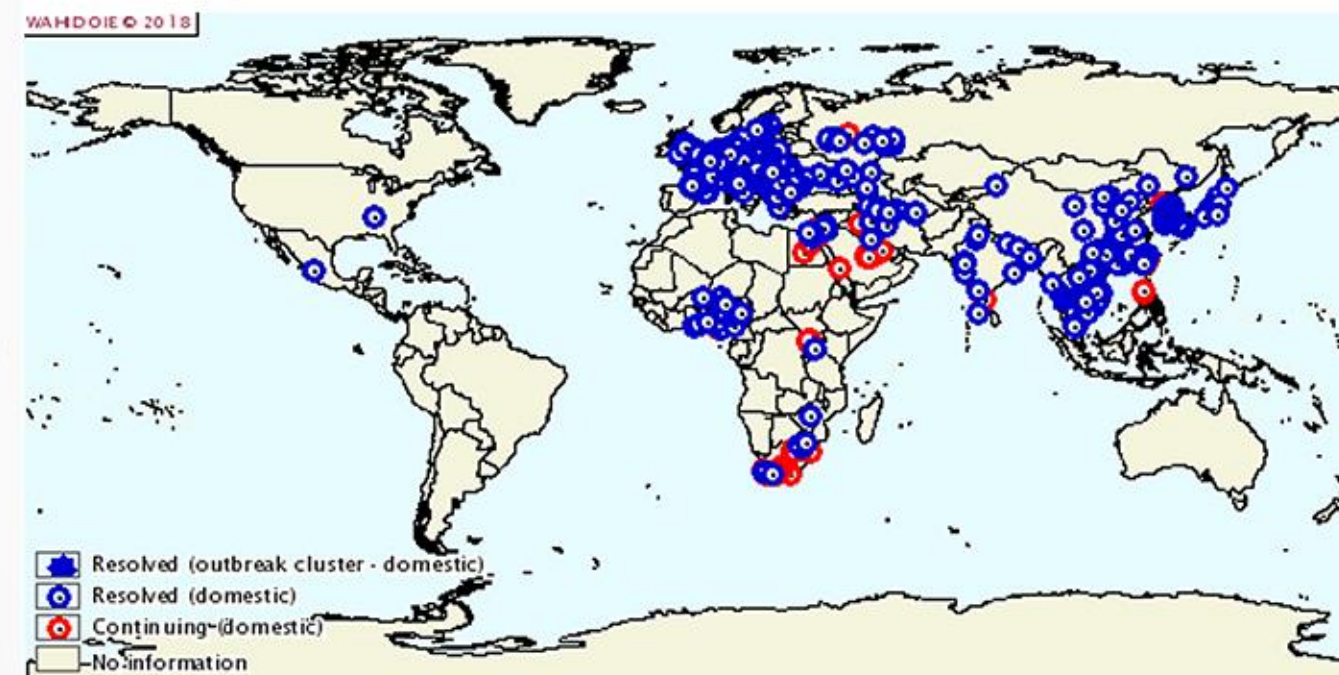

Novembro/2016 até agora

**Influenza Aviária  
pelo mundo**



# População Mundial

MAIS PESSOAS PARA ALIMENTAR

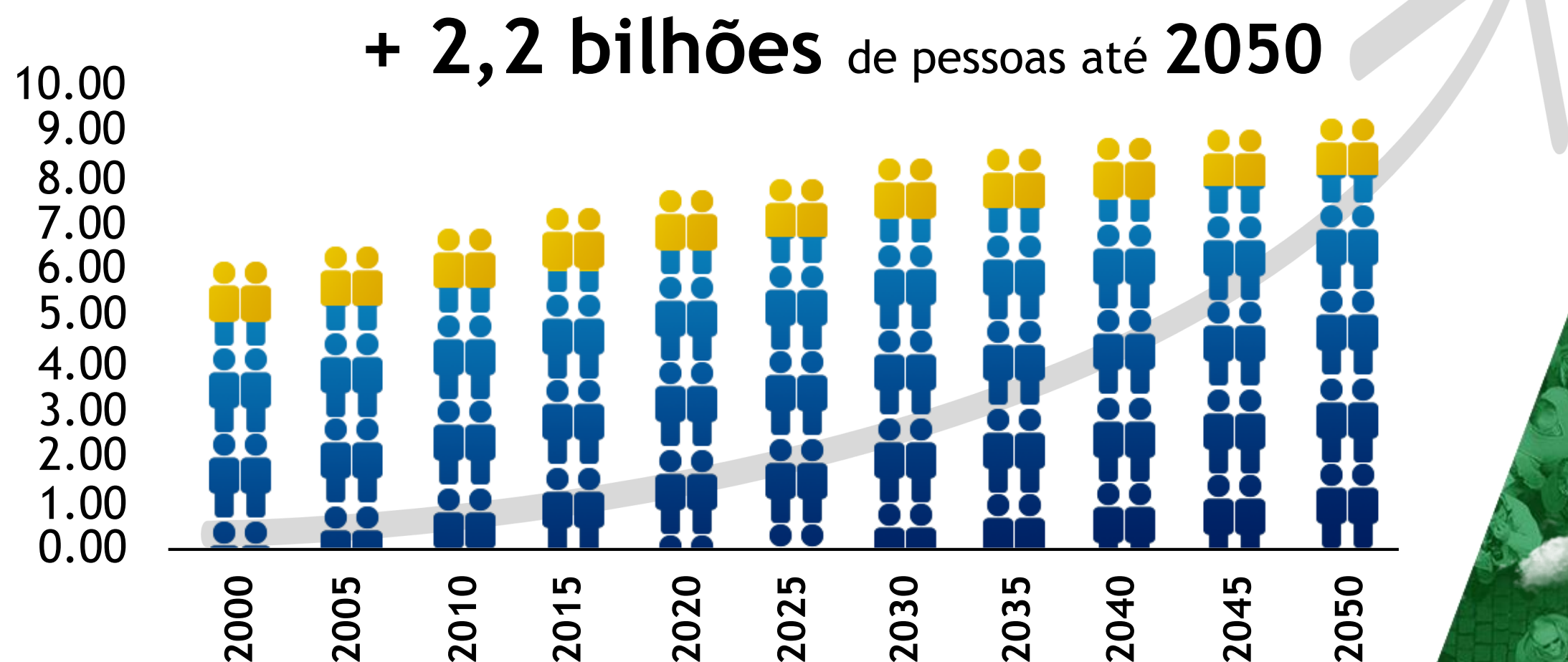

Será preciso aumentar a produção de alimentos em **70%**



# Mitos da produção

AVES E SUÍNOS



## PERCEPÇÃO DO CONSUMIDOR

*“FRANGOS DE CRESCIMENTO LENTO  
COMO DA VOVÓ SÃO MAIS SAUDÁVEIS E O  
SABOR É MELHOR”*

LENTO: 81 dias x RÁPIDO: 42 dias

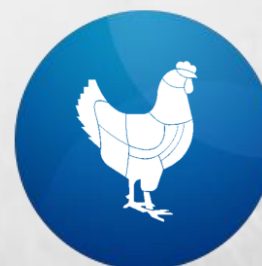

COM O FRANGO DE CRESCIMENTO RÁPIDO

**MAIOR PRODUÇÃO | MENOR CUSTO**

MENOR CONSUMO DE RAÇÃO E ÁGUA POR AVE  
MENOS POLUIÇÃO



*“O SUÍNO É CRIADO NUM AMBIENTE  
SUJO E TEM DOENÇAS”*

*“A CARNE É GORDUROSA”*



SISTEMA DE CRIAÇÃO DE SUÍNOS É SEGURO

**-35% DE GORDURA NOS  
ÚLTIMOS 55 ANOS**





# Passado X Presente

SUÍNOS, PEIXES E FRANGOS

180 DIAS ATÉ ATINGIR 94kg

3,6 kg DE RAÇÃO PARA 1kg DE  
GANHO DE PESO

X

140 DIAS ATÉ ATINGIR 120kg

2,4 kg DE RAÇÃO PARA 1kg DE  
GANHO DE PESO

230 DIAS ATÉ AS 900g

29% DE RENDIMENTO DE FILÉ

X

170 DIAS ATÉ ATINGIR 900g

38% DE RENDIMENTO DE FILÉ

49 DIAS DE CICLO

1,8 kg DE RAÇÃO PARA 1kg  
DE GANHO DE PESO

X

42 DIAS DE CICLO

1,550 kg DE RAÇÃO PARA  
1kg DE GANHO DE PESO





ASSOCIAÇÃO  
BRASILEIRA  
DE PROTEÍNA  
ANIMAL

RICARDO SANTIN

(11) 3095-3120

abpa@abpa-br.org

