



Município de Petrópolis

Incidentes dos dias 17 e 18 de Março de 2013

Ten Cel BM Rafael J. Simão

Secretário

Atualizado até o dia 14/04/2013 as 22h

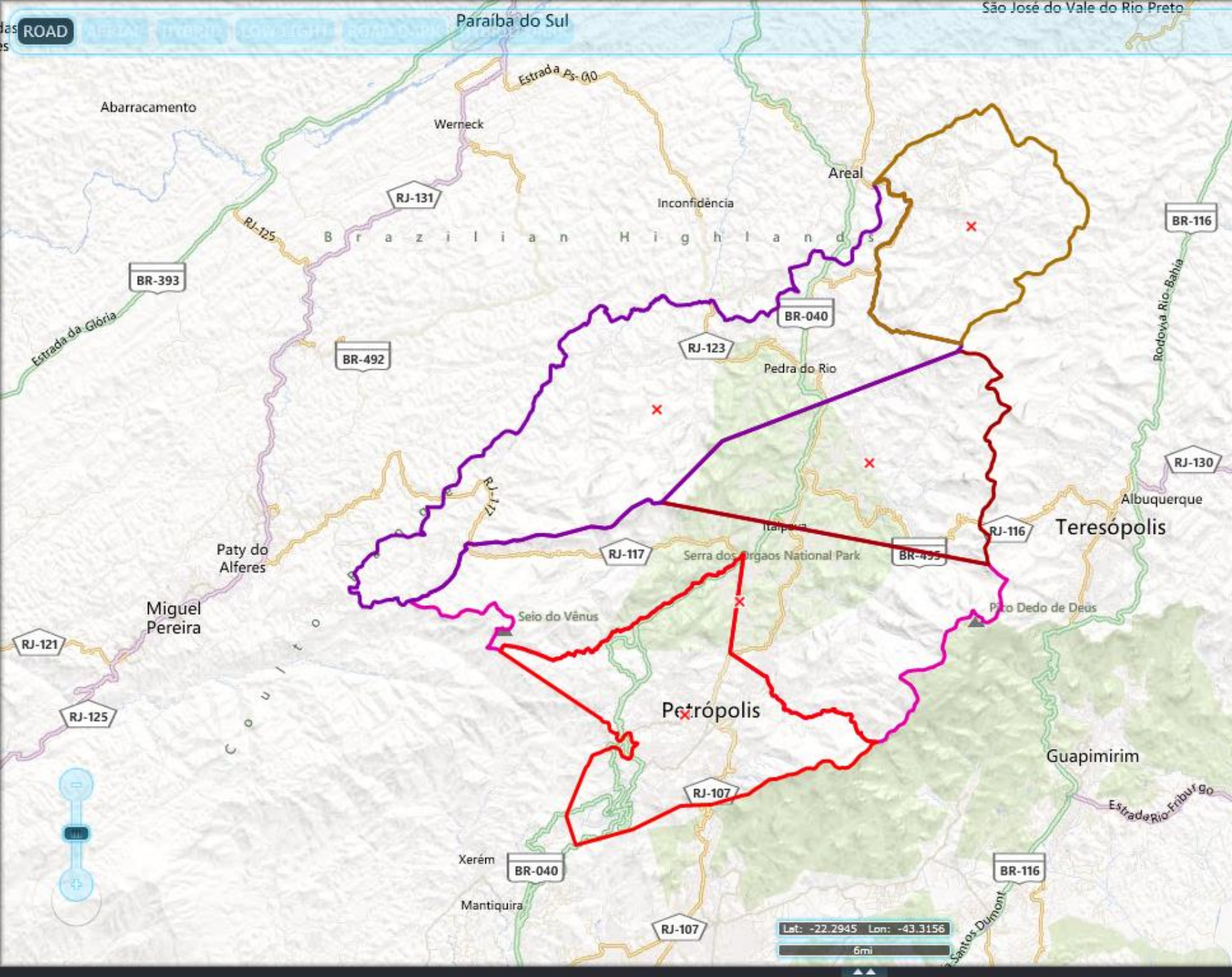

Município de PETRÓPOLIS

Área : 795.798 km²
População : 295.917 hab
Densidade : 371.85 hab/km²
Altitude : 838 m
Clima : Tropical de altitude
IDH : 0.804 (7º do RJ)
PIB : R\$ 7.06 Bilhões
(80º do Brasil)
Orçamento: R\$ 713 milhões

- 9º município mais populoso do estado do RJ
- 84º município mais populoso do Brasil
- + 68.000 domicílios
- 15 comunidades carentes com 7.268 domicílios e 25.117 habitantes
- Município tem 5 distritos
 - Centro, Cascatinha, Itaipava, Pedro do Rio e Posse

Estação Quitandinha

MARÇO DE 2013

1 2 3 4 5 6 7 8 9 10 11 12 13 14 15 16 17 18 19 20 21 22 23 24 25 26 27 28 29 30 31

Para visualizar um período de dados, clique na data inicial e a seguir na data final do período.

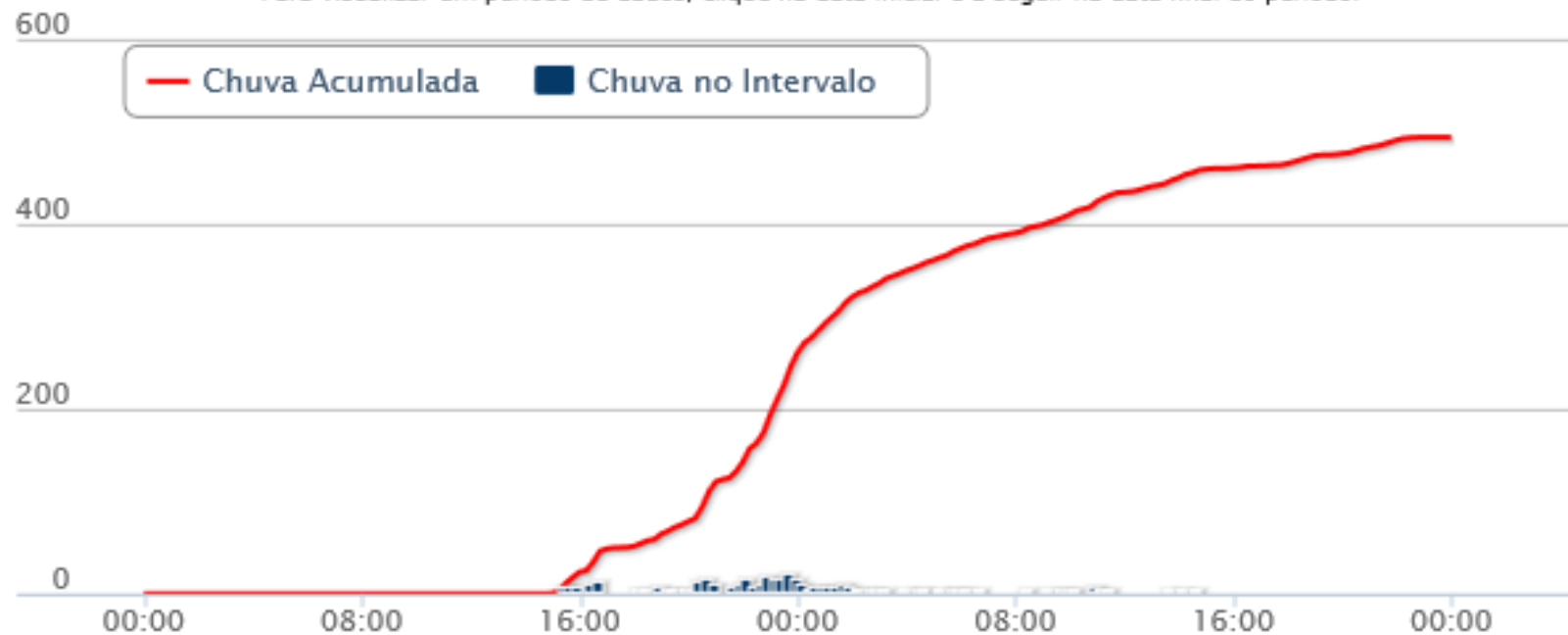

Dados do Desastre

Início : 17/03/2013 as 15h

Ocorrências Defesa Civil

- 1499 ocorrências em 7 dias
- 73,72% das ocorrências classificadas como DESLIZAMENTOS

Pluviometria

- 459 mm no período de 24h
- 140 mm no período de 3h
- Média mensal de 350 mm

Concentração das ocorrências no primeiro distrito

Comparando, o incidente do Vale do Cuiabá teve um índice de 182mm

Chuvas registradas nos dias 17-18 de março de 2013



Estação	Acumulados 24h	Máximo Acumulado 1h	Horário
Quitandinha	459,50	71,50	17/03/2013 23:45
LNCC	405,00	64,25	17/03/2013 23:45
Morin	409,00	42,25	18/03/2013 00:15
Cel Veiga	409,50	41,00	17/03/2013 23:45
Bingen	337,50	35,25	17/03/2013 23:45
Independencia	355,75	66,25	17/03/2013 23:45
Barão do Rio Branco	204,25	22,00	18/03/2013 00:45
Alto da Serra	325,00	39,50	17/03/2013 17:45



Observações:

- O acumulado de 24h refere-se as chuvas acumuladas das 15h* do dia 17/03 até as 15h do dia 18/03.
- Importante ressaltar que a precipitação mais intensa ocorreu entre as 23h30min do dia 17 até 1h do dia 18 de março

(* Primeiro registro de chuvas no Município)



Sistemas de Prevenção, Monitoramento e Alarme

O Município possui um sistema de alarme que conta com Sirenes, Pluviômetros e medidores de nível

- Atende o primeiro distrito apenas
- 19 pluviômetros
- 6 medidores de nível
- 18 sirenes
- 23 pontos de apoio

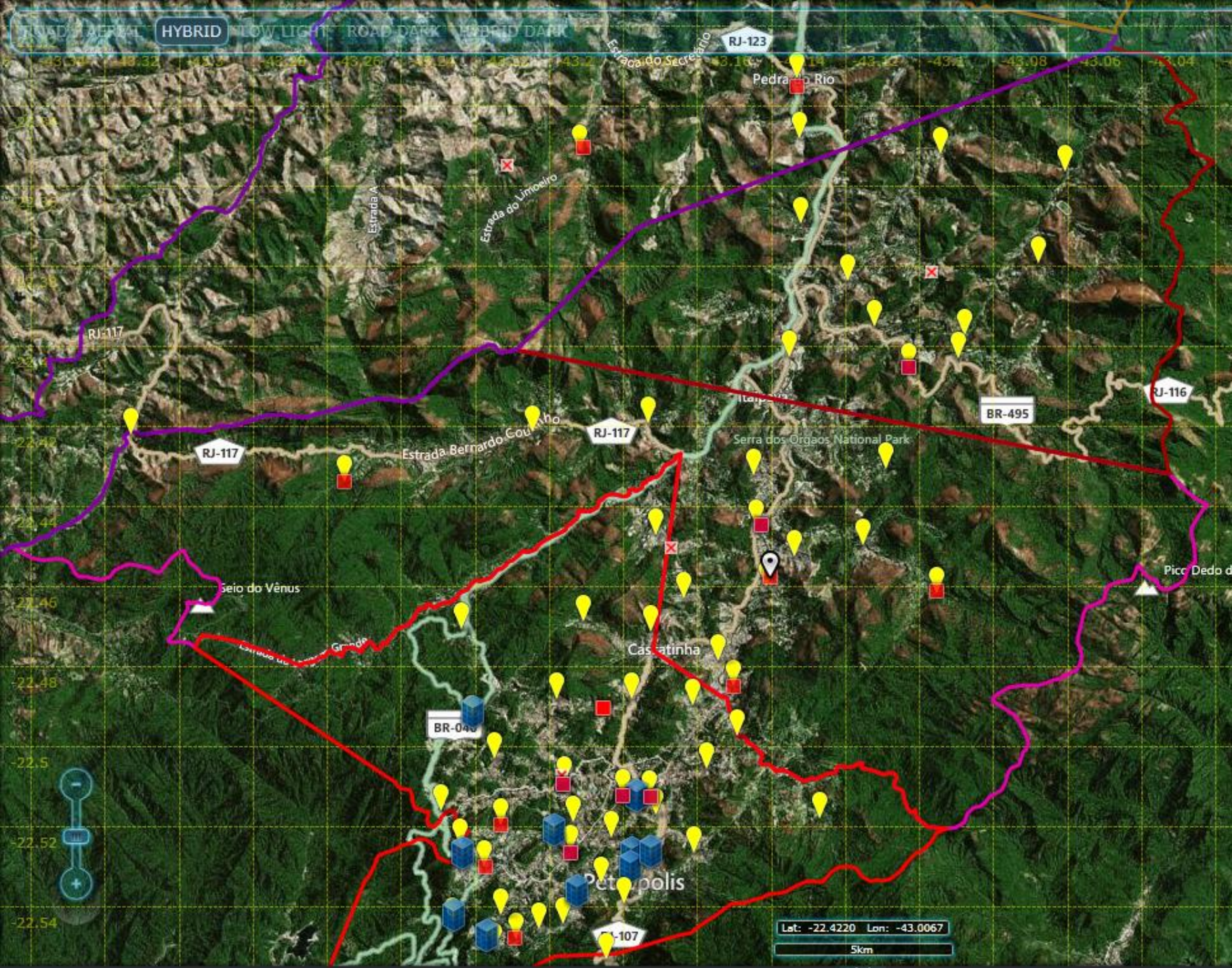

Sistemas de Prevenção, Monitoramento e Alarme

Aumento do sistema de Prevenção com:

Aumento da rede de Pluviômetros (53 novos) – Pontos em amarelo no mapa

Instalação das UPC – Unidades de Proteção Comunitária (10) Pontos em azul no mapa

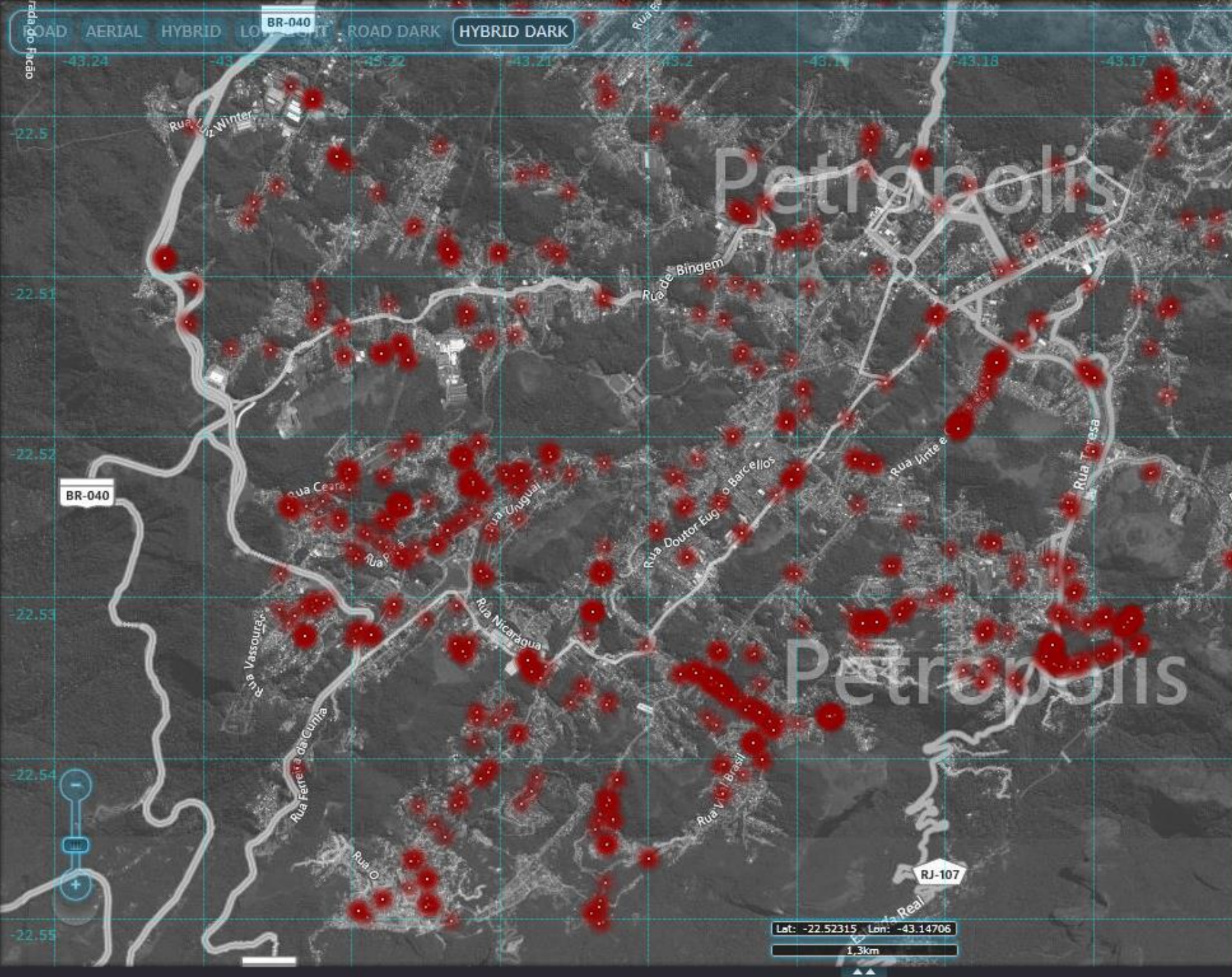

Distribuição de Ocorrências da Defesa Civil

- +2200 ocorrências (15/4)
 - 2.166 em 2012
 - 2.554 em 2013
- +1500 ocorrências de DESLIZAMENTOS (70%)
- Por Bairro
 - Quitandinha – 337
 - Alto da Serra – 215
 - Independência – 132
 - São Sebastião – 156
 - Castelanea – 93
 - Bingen – 80
 - Centro – 52
 - Siméria – 54
 - Valparaíso – 32
- +2100 vistorias realizadas
- 712 casas interditadas
- 662 parcialmente destruídas
- 213 destruídas

Unidades de Saúde afetadas

- PSF Meio da Serra
 - Prédio interditado
 - Atende 3598 pessoas
 - PSF Alto da Independencia (problema no acesso)
 - PSF Vila Saúde (abrigo)
 - PSF São Sebastião
-
- UPA 24h Centro
 - Prédio parcialmente interditado
 - Interditado: recepção, consultórios, farmácia, banheiros, gabinete dentário, raio X e sala de sutura
 - 10% da operação



Perfil das pessoas desabrigadas distribuídas nos abrigos (TOTAL DE 1085 – 25/03/2013)

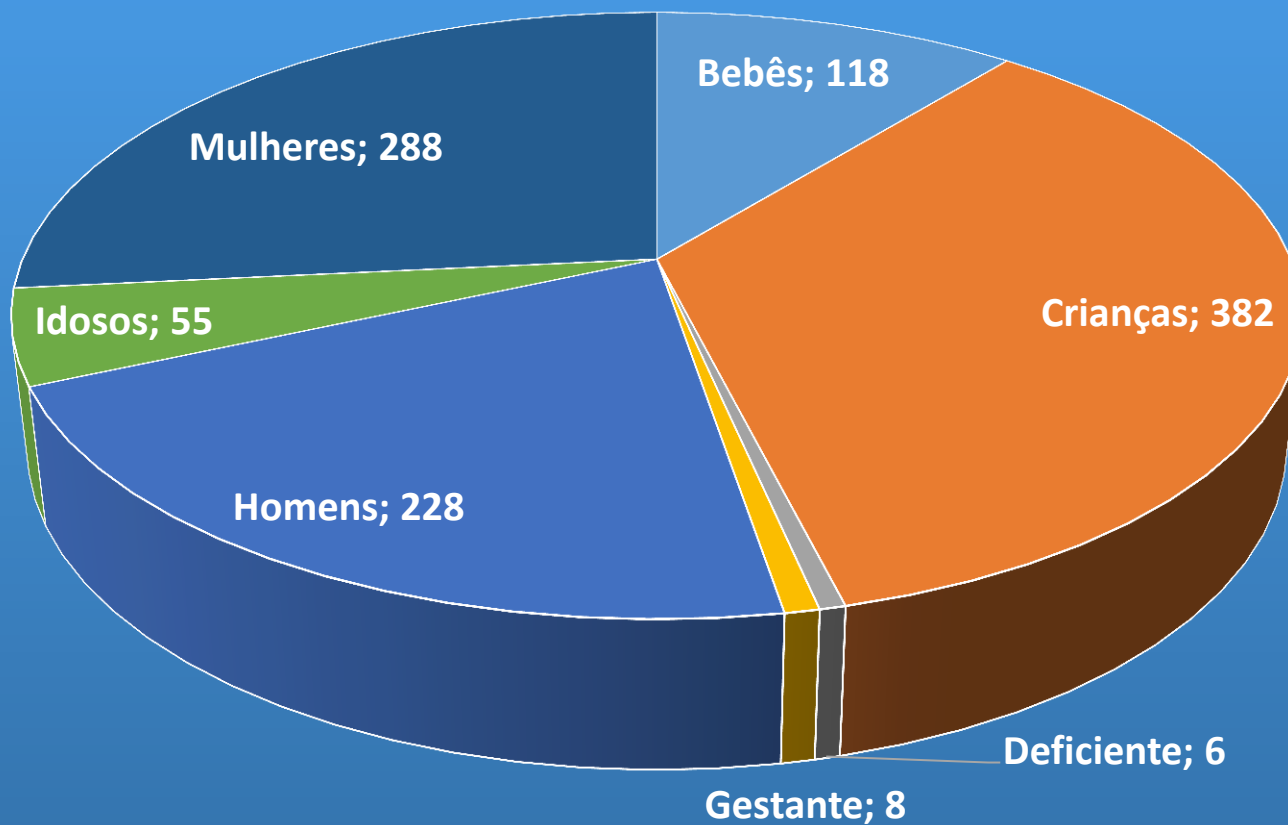

Distribuição dos Abrigos

- 18 abrigos e pontos de apoio distribuídos ao longo do primeiro distrito
- 15 escolas Municipais e PSF
- 50 profissionais de apoio
- 36 profissionais de assistência social e psicólogos
- 50 profissionais de diversos setores

Data	Desabrigados	Desalojados
20/03	1035	579
21/03	1313	1242
22/03	1251	1506
23/03	1182	1480
24/03	1091	1549
25/03	1085	1658

ROAD AERIAL HYBRID LOW LIGHT ROAD DARK HYBRID DARK

BIRD'S EYE



10

Rua Gen Rondon, 1351 -



DETAILS



Rua Gen Rondon, 1351 -



DESCRIPTION

Rua Gen Rondon, 1351 -

LOCATION

-22.53175, -43.211528

TIME STAMP

ADDED TO LIBRARY BY

DOMINIO\airton 30/03/2013 10:38

LAST MODIFIED BY

DOMINIO\airton 05/04/2013 19:11



Fly to item



Route



Drive



Edit

idvsolutions® | bing

Lat: -22.53377 Lon: -43.21169

1,3km

BR-040

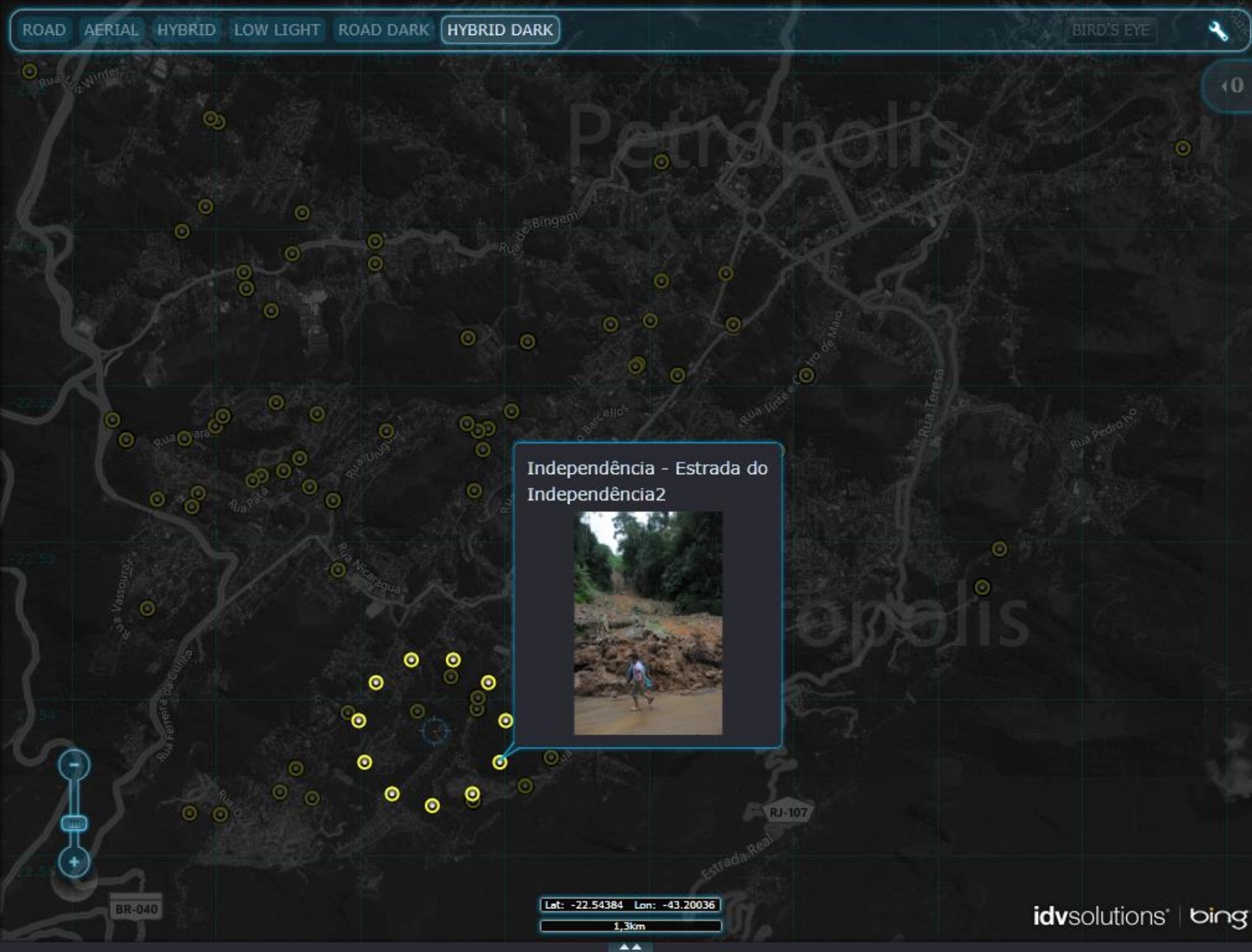

DETAILS

Independência - Estrada do Independência2



DESCRIPTION



Fly to item



Route



Drive



Edit

Deslizamentos

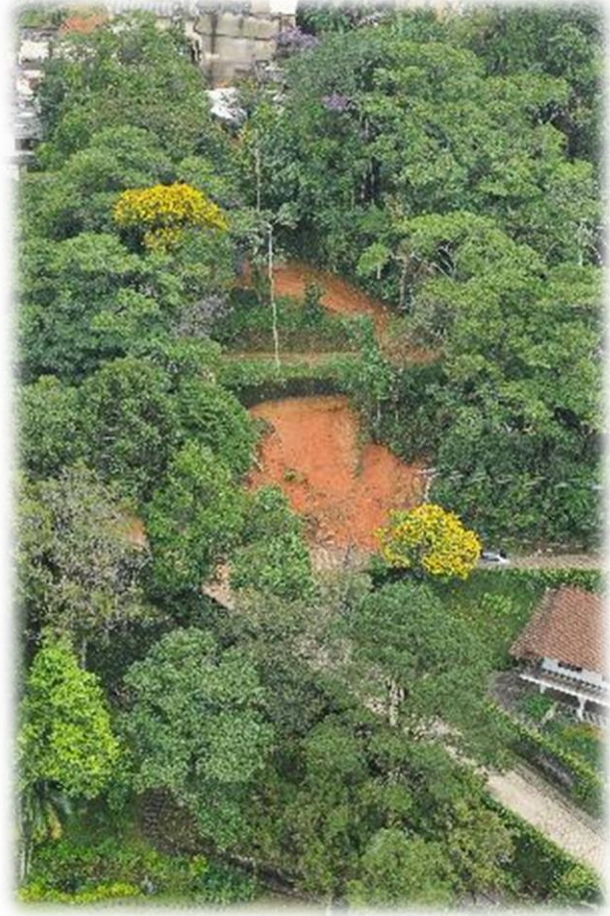
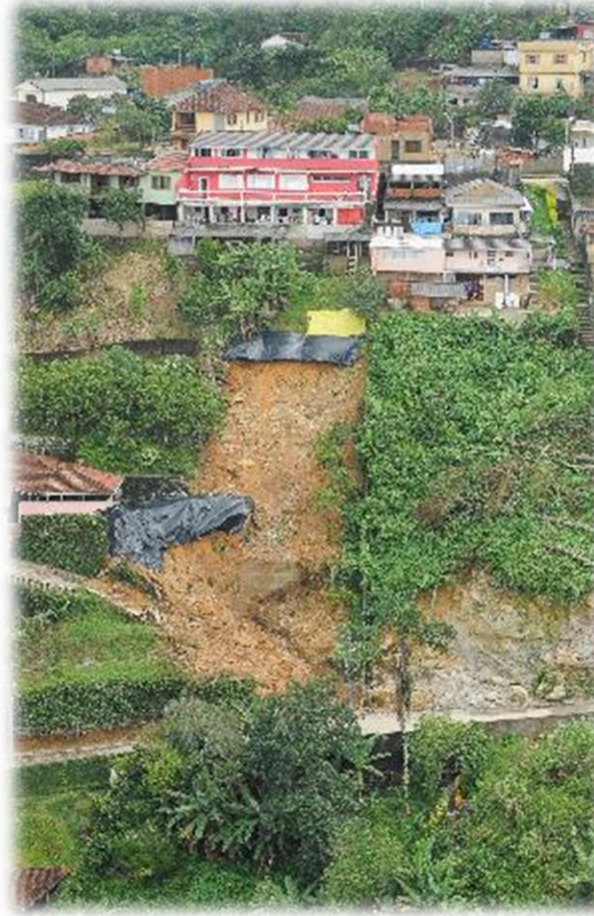
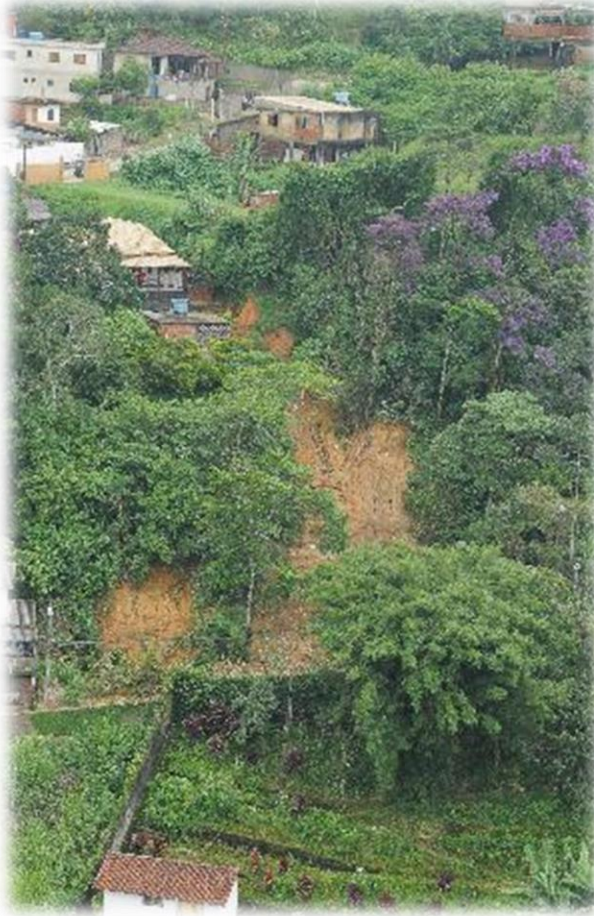
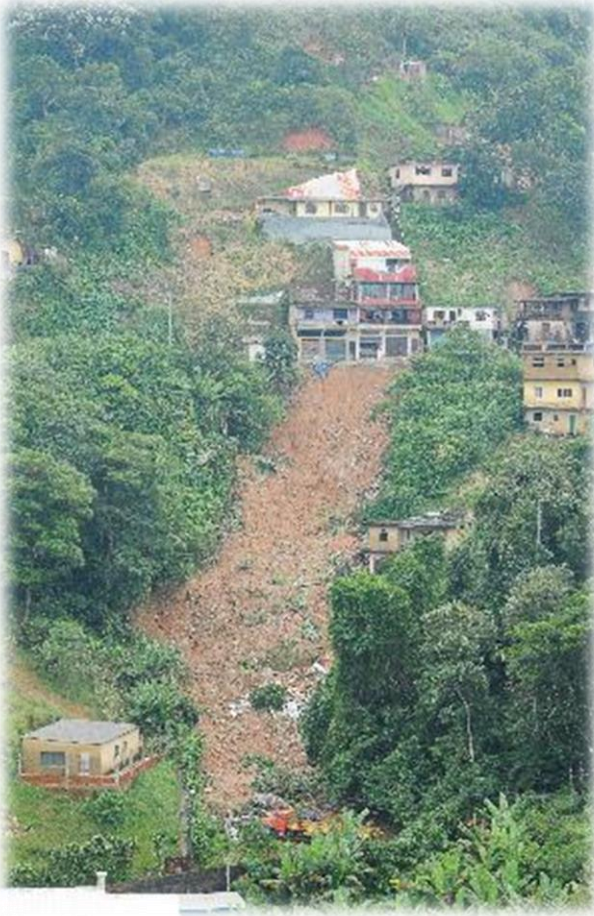

Alagamentos



Operações de Resgate



Limpeza Urbana



Abrigos



Resumo do Desastre

DANOS HUMANOS

Mortos	34
Feridos	49
Desabrigados	1085 (25/03)
Desalojados	1658 (25/03)
Outros afetados	150.000

Desabrigados, distribuídos em 18 abrigos

DANOS MATERIAIS (PARCIAL)

Unidades Habitacionais

- Destruídas 213
- Danificadas 662

Instalações Públicas

- Saúde 5

Obras de Infraestrutura (públicas)

- Infraestrutura +54

PREJUÍZOS PÚBLICOS E PRIVADOS

Abastecimento de Água
Esgoto de Águas Pluviais e Sistemas de Esgoto
Sistema de Limpeza Urbana
Transportes Locais, Regionais e Longo Curso
Ensino (15 escolas como abrigos)
Comércio
Serviços
Industria

+R\$ 160 milhões (FIDE – 05/04/2013)



Ten Cel BM Simão

+55 24 2246.9281 / 8823.5328
rafaeljsimao@gmail.com

“Quando pensamos que já sabemos todas as respostas, vem a natureza e muda as perguntas.” Mario Quintana