

MINISTÉRIO DA INTEGRAÇÃO E DO DESENVOLVIMENTO REGIONAL –
MIDR
SECRETARIA NACIONAL DE PROTEÇÃO E DEFESA CIVIL – SEDEC

COMISSÃO ESPECIAL SOBRE PREVENÇÃO E
AUXÍLIO À DESASTRES E CALAMIDADES
NATURAIS

RECONSTRUÇÃO DE MIMOSO DO SUL – ES, APÓS
AS ENCHENTES DE 2024

Maio de 2025

Panorama atmosférico

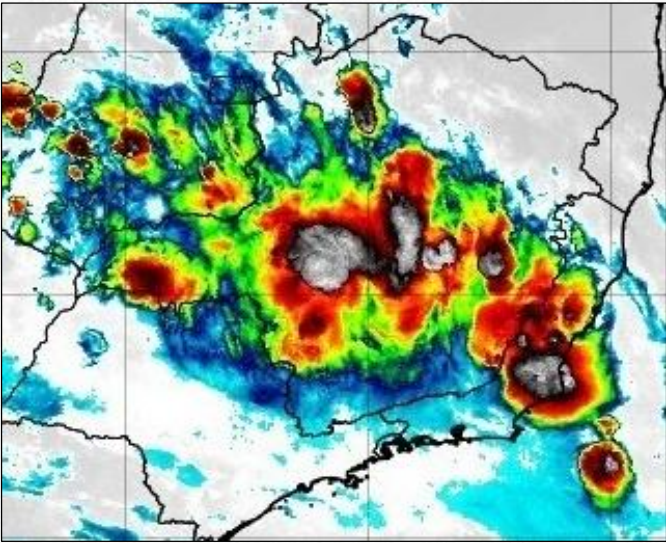
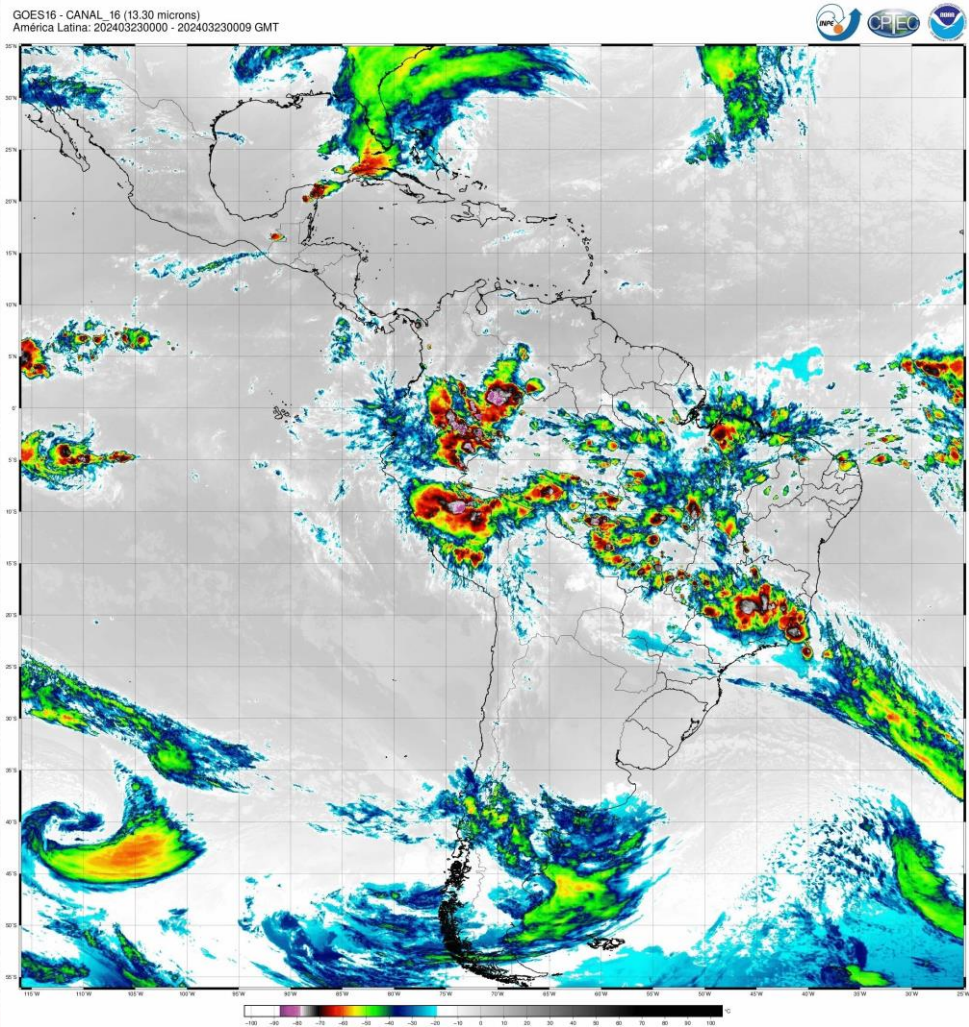

Panorama atmosférico

Instituto Nacional de Meteorologia - INMET
Chuva Acumulada por Hora || Estação: ALEGRE (A617) - 22/03/2024

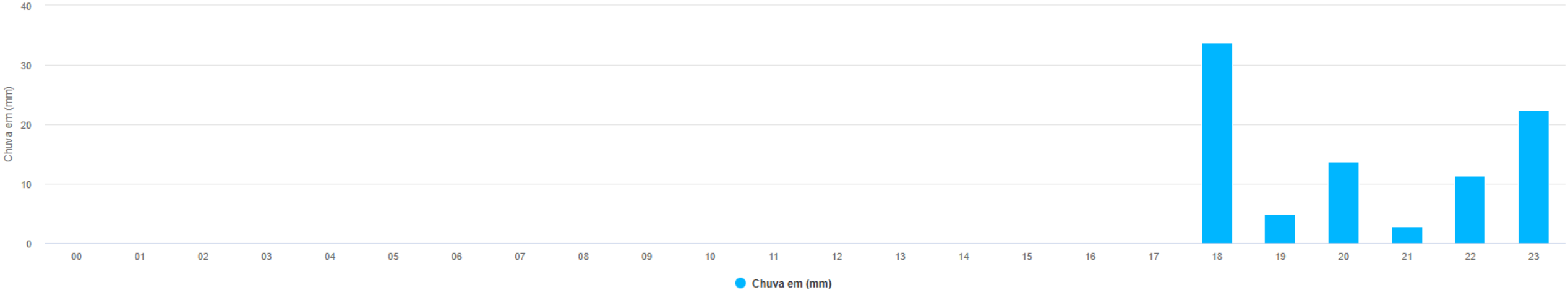

● Chuva em (mm)

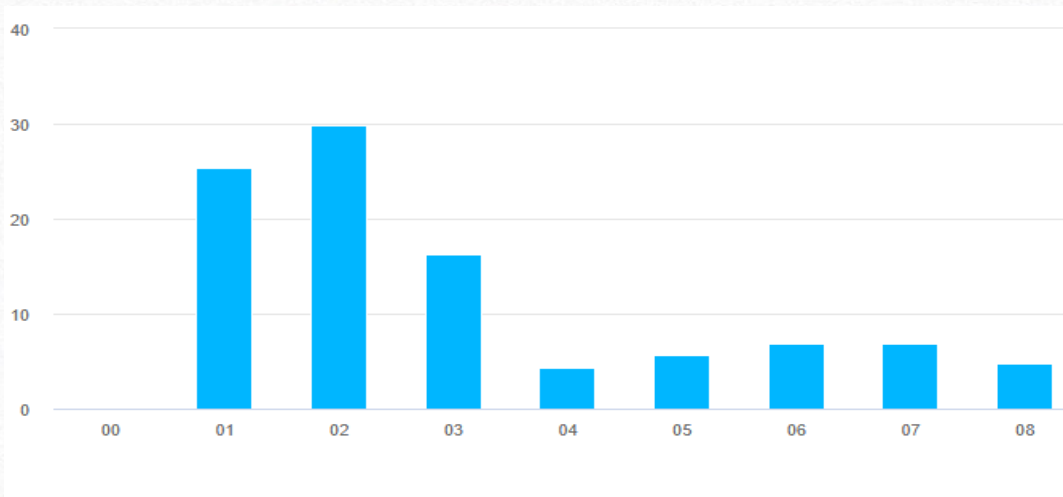

Ações de preparação

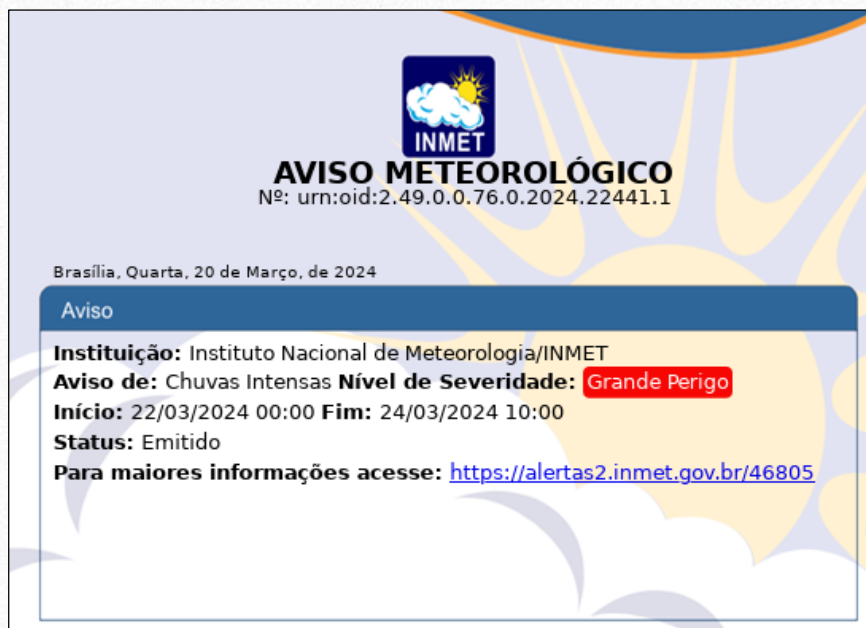

- ❑ Nos dias 21 e 22 de março, 48 horas antes do desastre, foram realizadas reuniões de preparação junto às Defesas Cíveis Estaduais e Sistema Federal de Proteção e Defesa Civil
- ❑ Emitido aviso de GRANDE PERIGO, VERMELHO, pelo Instituto Nacional de Meteorologia – Inmet, em áreas do RJ, MG, SP e ES (vigência de 22 a 24 de março)

- ❑ Enviados 41 alertas de riscos geohidrológicos (Cemaden) para o Estado, sendo 22 de nível Alto ou MUITO ALTO.
- ❑ Gerado conteúdo de mídias sociais, visando trazer informações sobre o alerta, bem como recomendar ações de autoproteção à população



Ações de Resposta – Socorro e Assistência Humanitária

- Portaria MIDR nº 992, em 24 de março de 2024, reconhecendo sumariamente situação de emergência em 13 municípios do Estado, dentre eles, Mimoso do Sul;
- Acionamento do Grupo de Apoio a Desastres – Gade, para apoio nas ações *in loco*;
- Presença do Secretário Nacional e demais autoridades da Sedec no município, para orientar e acelerar as respostas por parte da Sedec;
- Disponibilização de recursos na ordem de R\$ 90.000,00, para ações de assistência humanitária (combustível para veículos empregados no desastre). Maior parte das ações de assistência humanitária realizadas pela Defesa Civil do Estado.

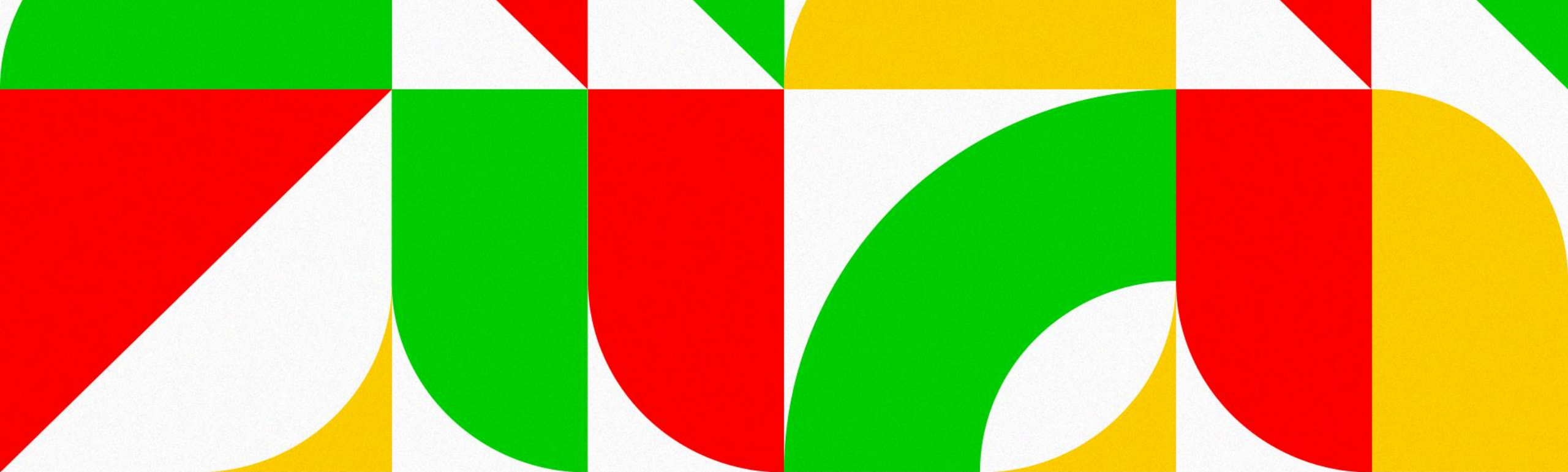

MINISTÉRIO DA
INTEGRAÇÃO E DO
DESENVOLVIMENTO
REGIONAL



DEFESA CIVIL SOMOS TODOS NÓS

TIAGO MOLINA SCHNORR
tiago.schnorr@mdr.gov.br
61 2034-4609