



EDUCAÇÃO

SECRETARIA DE ESTADO
DA EDUCAÇÃO

AUTOCUIDADO
Veja sua pontuação

50-65	😊	Ótimo! Você está fazendo um ótimo trabalho!
35-50	😐	Bom! Continue fazendo o seu melhor!

**SERGIPE**
GOVERNO DO ESTADO

ACOLHER



MA.35.01. Implantar o Programa Acolher.
C. 27: Incluir psicólogos e assistentes
sociais nas escolas públicas estaduais



Equipe com 95 profissionais: 60 psicólogos e 35 assistentes sociais.



Valorização dos profissionais do Programa

- Aumento na remuneração: de R\$ 2.249,69 para R\$ 4.236,00.
- Investimento no Programa: R\$ 4,2 milhões por ano.



Resultados alcançados:

- 100% da equipe do Programa Acolher realizou formação inicial e continuada.
- 318 unidades escolares assistidas por ações do Programa Acolher.
- + 500 ações desenvolvidas com a participação das famílias.
- + 3.000 episódios atendidos frutos das demandas originadas pelo sistema de Registro Escolar - ROE.



FLUXO DE ATENDIMENTO DO ACOLHER



MA.35.01. Implantar o Programa Acolher.
C. 27: Incluir psicólogos e assistentes
sociais nas escolas públicas estaduais

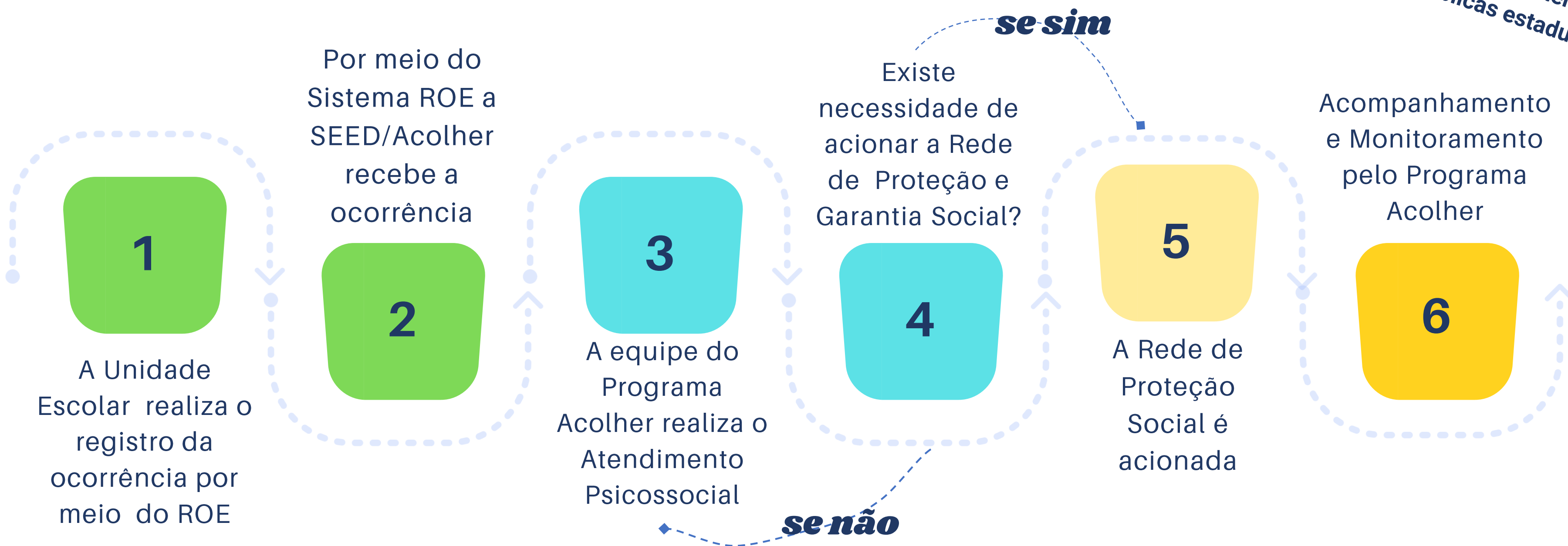

PROGRAMA ESTUDANTE MONITOR

Programa de Monitoria Estudantil para a Educação Básica, com dois eixos:

- Monitoria em Desempenho Escolar;
- Monitoria em Busca Ativa e Transporte Escolar.

Objetivos do programa:

- Colaborar na redução da evasão escolar, da reprovação, do abandono e distorção idade/série.
- Potencializar o desempenho dos estudantes em todos os níveis e modalidades de ensino da Educação Básica, por meio de ações de monitorias de desempenho escolar, busca ativa e transporte escolar.

Números do programa

- Investimento: R\$ 30 milhões por ano.
- 1.500 vagas de Monitoria em Busca Ativa e Transporte Escolar.
- 4.500 vagas de Monitoria em Desempenho Escolar.
- Valor da bolsa: R\$250,00 (duzentos e cinquenta reais), mais auxílio transporte, no valor de R\$189,00 (cento e oitenta e nove reais), perfazendo o total de R\$ 439,00.



MA.40.03. Ofertar 6 mil bolsas para estudantes por meio do Programa Estudante Monitor





SELO ESCOLA ANTIRRACISTA

Profª Maria Beatriz Nascimento

Objetivo:

- Fomentar nas escolas da Rede Estadual boas práticas e ações que visem à implementação das Leis (nº 10.639/03 e nº 11.645/08) que tratam do ensino da História e Cultura Afro-Brasileira e Indígena, bem como das Diretrizes Curriculares Nacionais para a Educação das Relações Étnico-Raciais, promovendo uma educação antirracista.

VALIDADE: 1 ano.

ESCOLAS INSCRITAS NO SELO ANTIRRACISTA

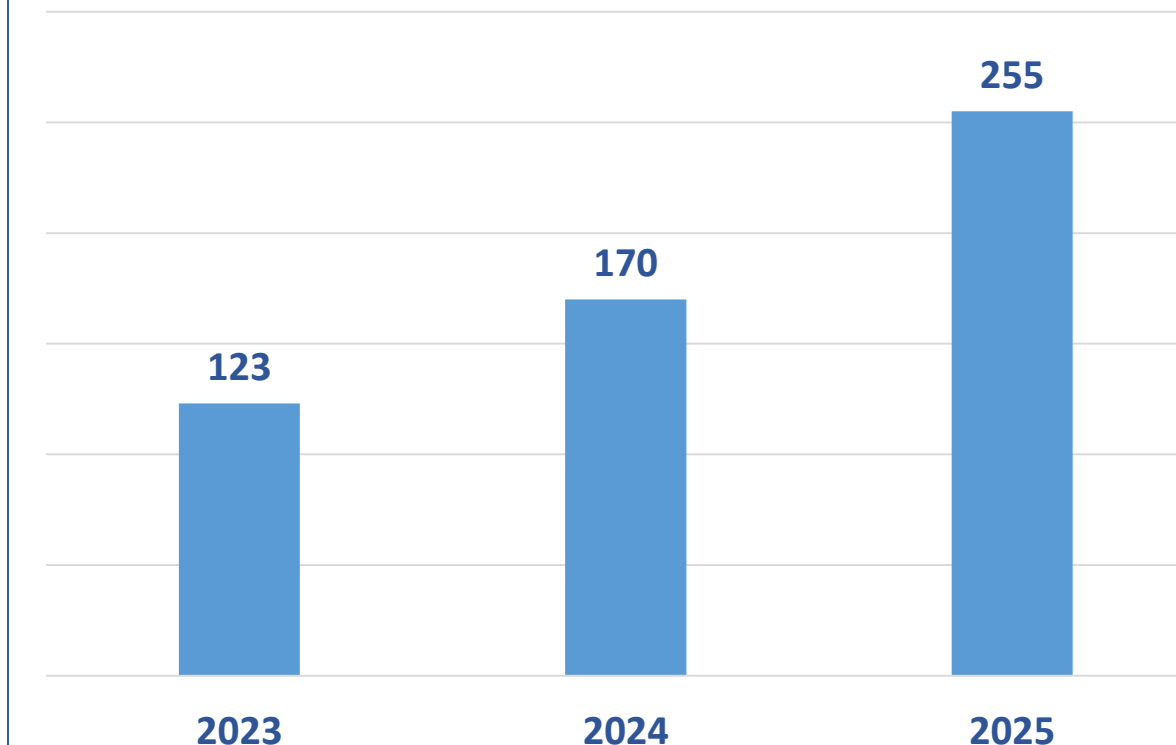

Objetivo 10 do PPA :
Entrega 4 - Projeto “Selo Escola Antirracista” implantado, de modo a premiar as unidades destaque no processo de implementação de práticas antirracistas.

PROGRAMA SERGIPE NO MUNDO

Objetivos

- Fornecer experiências de imersão, troca cultural e vivência de uma cidadania global;
- Valorizar, difundir e democratizar o ensino de línguas;
- Fortalecer os laços de cooperação entre o Brasil e países amigos, por meio do intercâmbio estudantil.



PAÍSES: Canadá, Estados Unidos, Inglaterra, Irlanda, Espanha, Austrália e França.



PÚBLICO-ALVO: 100 estudantes ano (50 por semestre).



INVESTIMENTO: R\$ 5,8 milhões.

- **INCLUÍDO:** Auxílio financeiro; traslado; moradia e alimentação; documentação; Kit de viagem; vacinas e seguros.



MB.40.06. Promover intercâmbio de 200 estudantes da rede estadual.

C.32 Implementar Programa de Intercâmbio Escolar.

PPA 2024-2027

CENTRO ESTADUAL DE IDIOMAS - CEI

Escola criada para a oferta exclusiva de aulas de Língua Inglesa, Espanhola, Francesa e Libras, para estudantes e profissionais da Rede Pública Estadual de Sergipe.

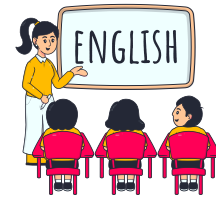

Aulas em nível Básico, Intermediário e Avançado, incluindo conversação.



Matrícula: Em 2025, foram abertas 98 turmas totalizando 609 cursistas matriculados.

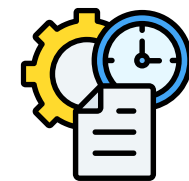

Carga horária semanal: 2h presencial ou à distância.



Todos os cursistas, matriculados no CEI, recebem material didático exclusivo, produzido por professores da Rede Estadual.



Investimento anual CEI : R\$ 1.226.400,00.



PROGRAMA EDUCAÇÃO CONECTADA

EIXO 1: CONNECTIVIDADE

120

ESCOLAS COM CONEXÃO À
INTERNET VIA REDE FIBRA
ÓTICA (REDE GOVERNO)

318

100% DAS ESCOLAS
COM ACESSO À
INTERNET

198

ESCOLAS COM CONEXÃO À
INTERNET VIA FIBRA ÓTICA
(CONTRATADA)



MB.40.01. Assegurar internet de alta
velocidade, com wi-fi seguro, em 100%
das unidades escolares por meio do
Programa Conectados.



Investimento: R\$ 2.895.174,54

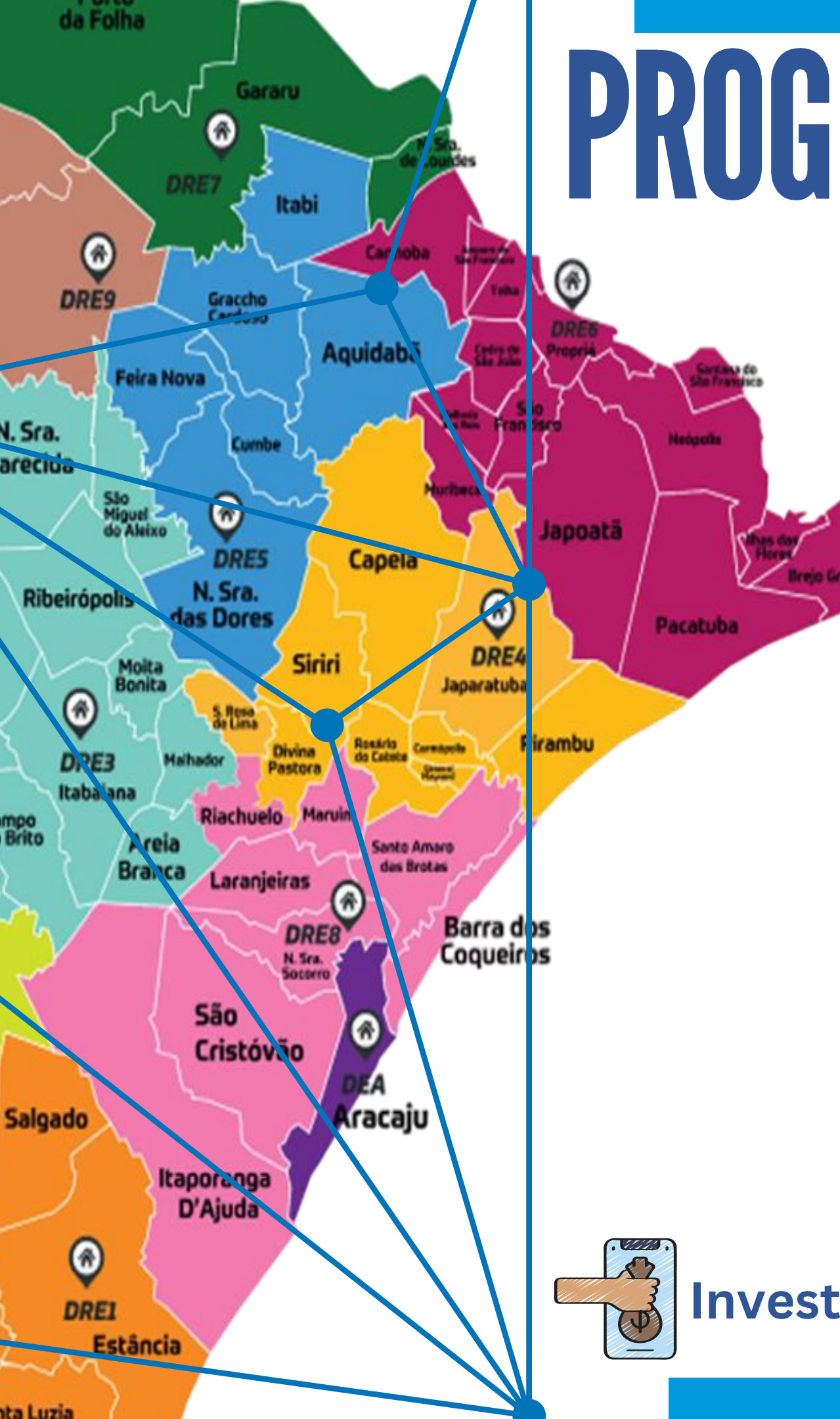



PROGRAMA EDUCAÇÃO CONECTADA

EIXO 2: DISPOSITIVOS MÓVEIS



71.000 Tablets distribuídos para todos os estudantes do Ensino Médio.



Investimento: R\$ 31.169.000,00



MB.40.04. Distribuir 71 mil Tablets com conectividade para 100% dos estudantes do Ensino Médio.

C.28. Ampliar os recursos tecnológicos nas escolas.

PROGRAMA EDUCAÇÃO CONECTADA

EIXO 3: REDE SEGURA + WIFI

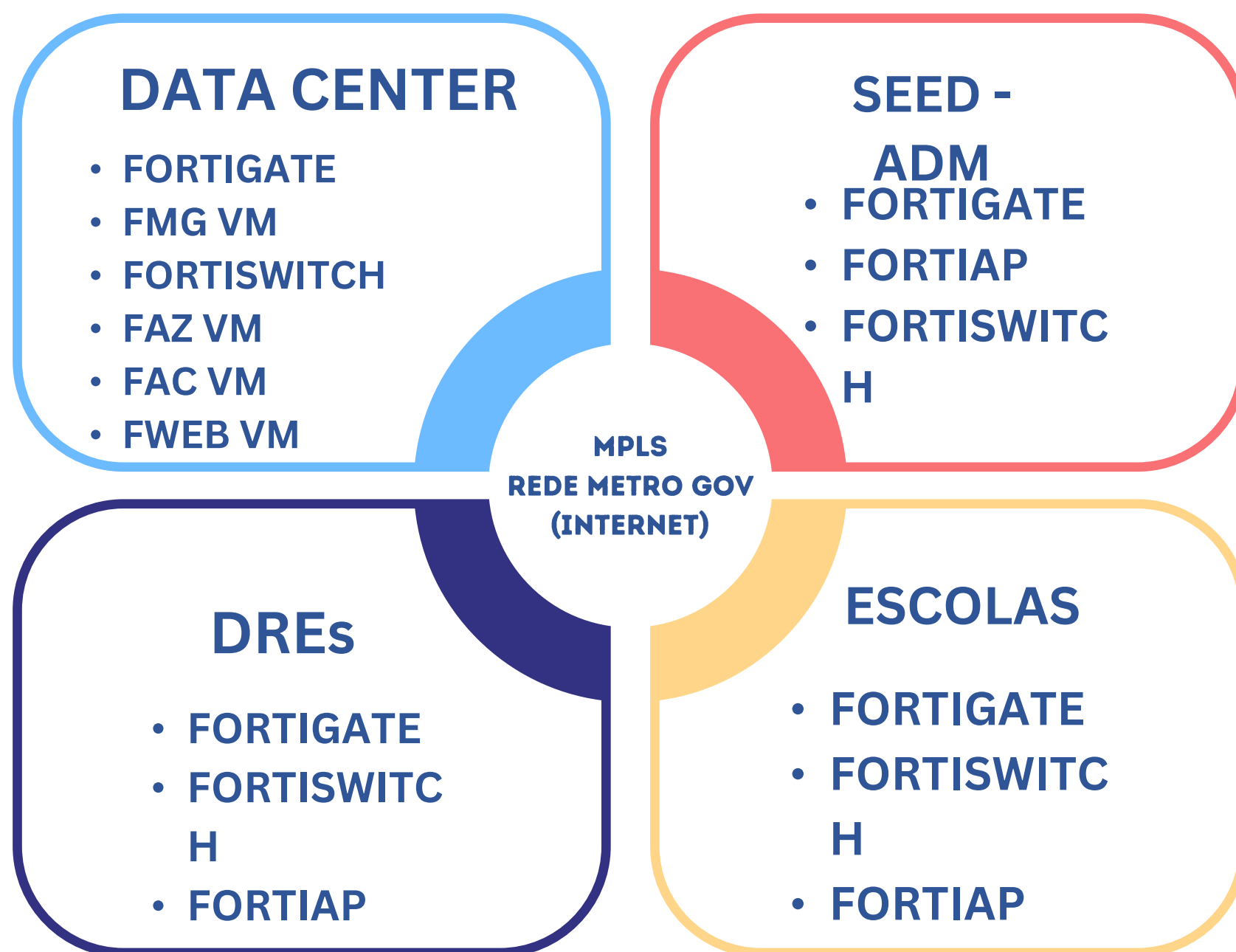

- Um conjunto de infraestrutura de TI voltada para proteger a rede de ataques cibernéticos, promovendo a conexão e a navegação segura e consciente à internet por parte da SEED e da comunidade escolar.

- 100% das escolas da Rede Estadual com Rede Segura + Wifi.

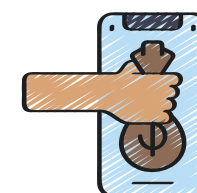

- Investimento: R\$ 23 milhões.



MB.40.01. Assegurar internet de alta velocidade, com wi-fi seguro, em 100% das unidades escolares por meio do Programa Conectados.



PROGRAMA EDUCAÇÃO NOTA 10

Programa de premiação de professores e servidores com base no desempenho obtido pelas escolas e Diretorias de Educação no SAESE (Sistema de Avaliação da Educação Básica de Sergipe), com o objetivo de melhorar a qualidade do processo de ensino-aprendizagem e valorizar os profissionais da educação.

PREMIAÇÃO

Categoria	Professor e Demais Servidores
Escola Medalha de Ouro IDESE \geq 6,5 e Fluxo \geq 95%	R\$ 10.000,00 para professores e R\$ 3.000,00 para demais servidores
Escola Medalha de Prata IDESE \geq 6,0 e Fluxo \geq 95%	R\$ 7.500,00 para professores e R\$ 2.250,00 para demais servidores
Escola Medalha de Bronze IDESE \geq 5,0 e Fluxo \geq 95%	R\$ 5.000,00 para professores e R\$ 1.500,00 para demais servidores
Avanço Escolar Crescimento no IDESE e Fluxo \geq 95%	R\$ 3.000,00 para professores e R\$ 1.000,00 para demais servidores

- 7.499 premiações de Pódio, Avanço ou Diretoria de Educação Destaque, concedidos a 5.292 servidores distintos (3.349 professores e 1.943 demais servidores) em 2024.



Investimento: R\$ 21,4 milhões.



VEM AÍ: Premiação anual de 2025 em elaboração.

PROGRAMA EDUCAÇÃO NOTA 10

PREMIAÇÃO DE ESTUDANTES

- Além disso, o programa também premia estudantes pelo desempenho no Exame Nacional do Ensino Médio (ENEM) e pelo destaque em olimpíadas de conhecimento e demais eventos relevantes.
- 100 alunos destaques no ENEM foram premiados no início do ano (com até R\$ 5.000) e 1.034 alunos medalhistas em 2024.



Investimento: R\$ 4,8 milhões.



MA.40.14. Realizar, anualmente, o “Prêmio Educação Nota 10”, conforme parâmetros estabelecidos por Lei.



VEM AÍ: Premiação anual de 2025 em elaboração!



ALIMENTAÇÃO ESCOLAR

META SUPERADA

MA.39.10. Ampliar de 42 para 89 unidades escolares com oferta de Camarão na Alimentação Escolar
C3: Ampliar o cardápio da alimentação escolar, incluindo alimentos típicos de Sergipe, como o camarão e mariscos.



FILE DE CAMARÃO

- Cardápios com filé de camarão ofertados quinzenalmente aos alunos.
- Atendimento a 109 unidades escolares de Ensino Médio em Tempo Integral.
- 26.989 estudantes beneficiados em 2025.



FORTALECIMENTO DA AGRICULTURA FAMILIAR

- O projeto filé de camarão fortalece a agricultura familiar de Sergipe por meio da compra direta para a alimentação escolar.
- Pela 1ª vez, cumprimos a meta de no mínimo 30% de aquisição de alimentos oriundos da agricultura familiar, chegando a 33 % em 2023 e 65,5% em 2024.
- Investimentos na Alimentação Escolar: R\$ 54 milhões em 2024.



Pela primeira vez a SEED atinge a marca de 99% da necessidade energética na composição da Alimentação Escolar.

ALIMENTAÇÃO ESCOLAR

PROGRAMA BARRIGUINHA CHEIA



Iniciativa voltada para garantir que cerca de 120 mil estudantes da Rede Pública Estadual de Ensino recebam um alimento nutricional (desjejum) assim que chegam ao ambiente escolar.



Refeição matinal balanceada, priorizando cardápios nutritivos e a inclusão de alimentos provenientes da agricultura familiar local.



Investimento: R\$ 3.623.370,00

CUIDAR-SE

O programa disponibiliza absorventes higiênicos para pessoas que menstruam na faixa etária de 9 a 21 anos, contribuindo diretamente no combate à pobreza menstrual, por meio da oferta de absorventes higiênicos e atividades de saúde e conscientização.



Todas as 318 unidades escolares do estado são assistidas pelo Cuidar-SE.



811.723 pacotes de absorventes distribuídos.



Investimento: R\$ 3.534.680,00.



MA.39.09. Implementar o Programa Estadual de Promoção, Proteção, e Prevenção da Saúde Menstrual no âmbito da Rede Estadual de ensino de Sergipe- Cuidar-SE.



EXPANSÃO DA EDUCAÇÃO EM TEMPO INTEGRAL

MB.34.02. Ampliar de 102 para 146 o número de estabelecimentos escolares de Educação em Tempo Integral.

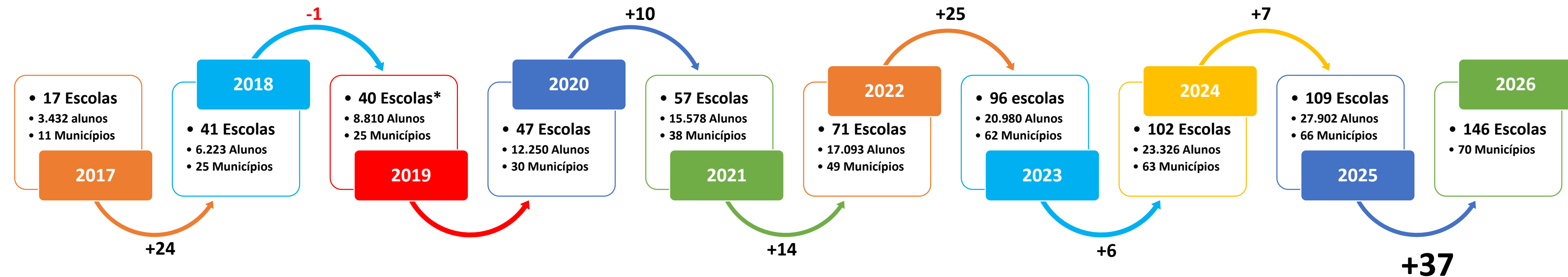

Investimento para 2026: +R\$ 24 milhões (Alimentação, Docentes e Transporte Escolar para o 1º ano de implementação)



EXPANSÃO DA EDUCAÇÃO EM TEMPO INTEGRAL

EVOLUÇÃO DO NÚMERO DE ESCOLAS DE EDUCAÇÃO EM TEMPO INTEGRAL NA REDE ESTADUAL - 2017 A 2026

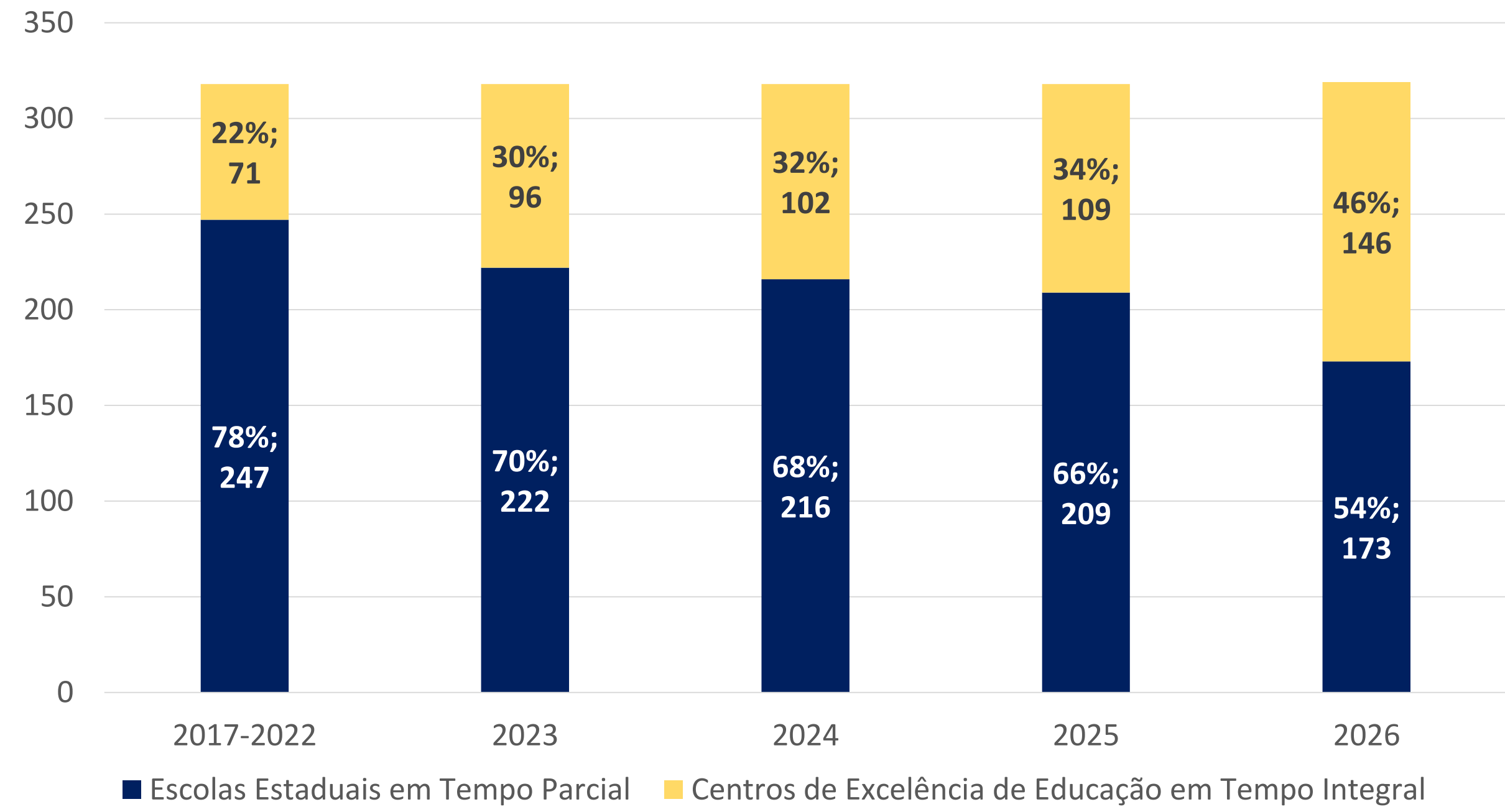

- De 71 escolas de ETI em 2022, para 146 em 2026.
- 105% de crescimento no número de escolas de Educação em Tempo Integral.



EXPANSÃO DA EDUCAÇÃO EM TEMPO INTEGRAL

NOVAS ESCOLAS DE ENSINO EM TEMPO INTEGRAL EM
2026

Nº	DRE	MUNICÍPIO	UNIDADES ESCOLARES	OFERTA
1	DEA	Aracaju	Japãozinho (Nova Escola)	EFTI e EMTI integrado à EPT
2	DEA	Aracaju	C. E. Prof. Arício Fortes	EFTI
3	DEA	Aracaju	C. E. Prof. Valnir Chagas	EFTI
4	DEA	Aracaju	E. E. Min. Geraldo Barreto Sobral - CAIC	EFTI
5	DEA	Aracaju	E. E. Poeta Garcia Rosa	EFTI
6	DEA	Aracaju	E. E. Prof. Ruy Eloy	EFTI
7	DEA	Aracaju	Inst. de Educação Rui Barbosa	EMTI integrado à EPT
8	DRE 1	Estância	C. E. Arabela Ribeiro	EFTI
9	DRE 1	Salgado	E. E. José Conrado de Araújo	EFTI
10	DRE 2	Lagarto	C. E. Mons. Juarez Santos Prata	EFTI
11	DRE 2	Poço Verde	E.E. Antônio Muniz de Souza	EFTI
12	DRE 2	Simão Dias	C. E. Carmem do Prado Dantas Amaral	EMTI integrado à EPT
13	DRE 2	Simão Dias	CREJA Prof. Marcos Ferreira	EFTI
14	DRE 2	Simão Dias	E. E. Pedro Valadares	EFTI
15	DRE 3	Itabaiana	C. E. Dr. Airton Teles	EFTI
16	DRE 3	Macambira	C. E. Marcolino Cruz	EFTI
17	DRE 3	Malhador	E. E. São José	EFTI
18	DRE 4	Carmópolis	C. E. Poeta José Sampaio	EFTI
19	DRE 4	Pirambu	C. E. José Amaral Lemos	EFTI
20	DRE 5	Graccho Cardoso	C. E. Manoel Alcino do Nascimento	EFTI



EXPANSÃO DA EDUCAÇÃO EM TEMPO INTEGRAL

NOVAS ESCOLAS DE ENSINO EM TEMPO INTEGRAL EM
2026

Nº	DRE	MUNICÍPIO	UNIDADES ESCOLARES	OFERTA
21	DRE 5	N. Sra. das Dores	C. E. Gen. Calazans	EFTI
22	DRE 6	Japoatã	C. E. Prof.ª Roberta Ramalho de Souza	EFTI
23	DRE 6	Japoatã	E. E. Otávio Bezerra	EFTI
24	DRE 6	Japoatã	Esc. Família Agrícola Ladeirinhas	EMTI integrado à EPT
25	DRE 6	Neópolis	CEEP Agonalto Pacheco da Silva	EMTI integrado à EPT
26	DRE 6	Propriá	C. E. Coronel João Fernandes Brito	EFTI
27	DRE 6	Propriá	C. E. Graccho Cardoso	EFTI
28	DRE 6	Propriá	C. E. Prof. Cezário Siqueira	EFTI
29	DRE 6	Santana do S. Francisco	C. E. Professor Gomes Neto	EFTI
30	DRE 7	Gararu	E. E. Mons. Rangel	EFTI
31	DRE 8	Laranjeiras	C. E. Cônego Filadelfo Oliveira	EFTI
32	DRE 8	N. Sra. do Socorro	E. E. Prof. José Freire da Costa Pinto	EFTI
33	DRE 8	N. Sra. do Socorro	E. E. Professora Julia Teles	EFTI
34	DRE 8	N.Sra. do Socorro	C. E. Professor Antonio Fontes Freitas	EMTI integrado à EPT
35	DRE 8	Santo Amaro das Brotas	C. E. Esperidião Monteiro	EFTI
36	DRE 9	N. Sra. da Glória	C.E. Leon Gregório	EFTI
37	DRE 9	Poço Redondo	C.E. Teotônio Alves China	EFTI

AVANÇA IDESE + IDEB

PROGRAMA DE GESTÃO DA APRENDIZAGEM



- Apoiar os Gestores Escolares, as Diretorias de Educação, e a Seed, na melhoria do fluxo escolar e da aprendizagem dos estudantes do Ensino Médio da Rede Pública Estadual de Sergipe, fortalecendo o trabalho coletivo dos professores e preparando os alunos para os desafios do SAEB e do SAESE.
- **FOCO:** Aumento da proficiência média em Língua Portuguesa e Matemática e da taxa de aprovação das 1ª, 2ª e 3ª séries do Ensino Médio.



- 77 mil estudantes
- Todas as séries do Ensino Médio
- Investimento: R\$ 30 milhões



GESTÃO PARA A APRENDIZAGEM

O que fazer?



Aplicar avaliação diagnóstica e de percurso.

Capacitar professores de língua portuguesa e matemática das turmas do ensino médio para o uso do material do projeto.

Elaborar um plano de ação individualizado para cada escola.

Acompanhar pedagogicamente a execução deste plano de ação e realizar intervenções, quando necessário.

Implementar, em sistema próprio, o SGA – Sistema de Gestão da Aprendizagem, na qual representantes da SEED, regionais e gestores escolares farão o acompanhamento do projeto e das ações traçadas.

Estruturar um espaço para compartilhamento de boas práticas

ALFABETIZA SERGIPE



P35B - ALFABETIZA SERGIPE
MB.35.01. Alfabetizar 8.000 pessoas,
com quinze anos de idade ou mais,
até o final de 2026,

- Implementado a partir da Lei Estadual nº 9.622/2025, o **Programa Alfabetiza Sergipe** é destinado à alfabetização de jovens e adultos, comprovadamente não alfabetizados, com 15 anos ou mais.
- Atualmente são **275 turmas ativas e 4.100 estudantes em processo de alfabetização**, distribuídos em 92 escolas e espaços sociais que acolhem os participantes em suas próprias comunidades.
- O trabalho é conduzido por **244 alfabetizadores**, selecionados e capacitados a partir de critérios técnicos e pedagógicos.
- **Os alfabetizandos recebem bolsa de R\$ 600,00** de incentivo à permanência em 4 parcelas de R\$ 100,00 (ao final de cada unidade) e 1 parcela final de R\$ 200,00 (após a avaliação de saída).
- Investimento: R\$ 20.253.586,35



ALFABETIZAR PRA VALER

OBJETIVO:

*O Programa Alfabetizar pra Valer tem por objetivo fortalecer o regime de colaboração com os Municípios do Estado de Sergipe para a **garantia da alfabetização de crianças até os 7 (sete) anos de idade.***

PRINCIPAIS AÇÕES:

- Alfabetização na Idade Certa: Foco do 1º ao 3º ano do Ens. Fundamental (ampliação do 2º para o 3º ano)*
- Oferta de materiais didáticos complementares para serem aplicados em sala de aula*
- 440 horas de formação contratada para até 7.647 profissionais (incluindo municípios) em todas as 10 Diretorias Regionais.*
- 390 bolsistas para realização de formações e monitoramento do Programa.*

Investimento: R\$ 16.537.017,69 para pagamento de bolsas e formações, dos quais R\$ 9 milhões são recursos federais e R\$ 7,5 milhões são estaduais.

BOLSISTAS DE EXTENSÃO TECNOLÓGICA		
TIPO	VALOR (R\$)	QUANTIDADE
NÍVEL I	5.000,00	3
NÍVEL II	1.600,00	87
NÍVEL III	1.000,00	300

ALFABETIZAR PRA VALER

MELHORIA DOS RESULTADOS



P38B - PROGRAMA ALFABETIZAR PRA VALER
MB.38.01. Alfabetizar, ao final do segundo ano do ensino
fundamental, 46% das crianças atendidas pelo Programa Alfabetizar
pra Valer, em 2025, e 54%, em 2026.

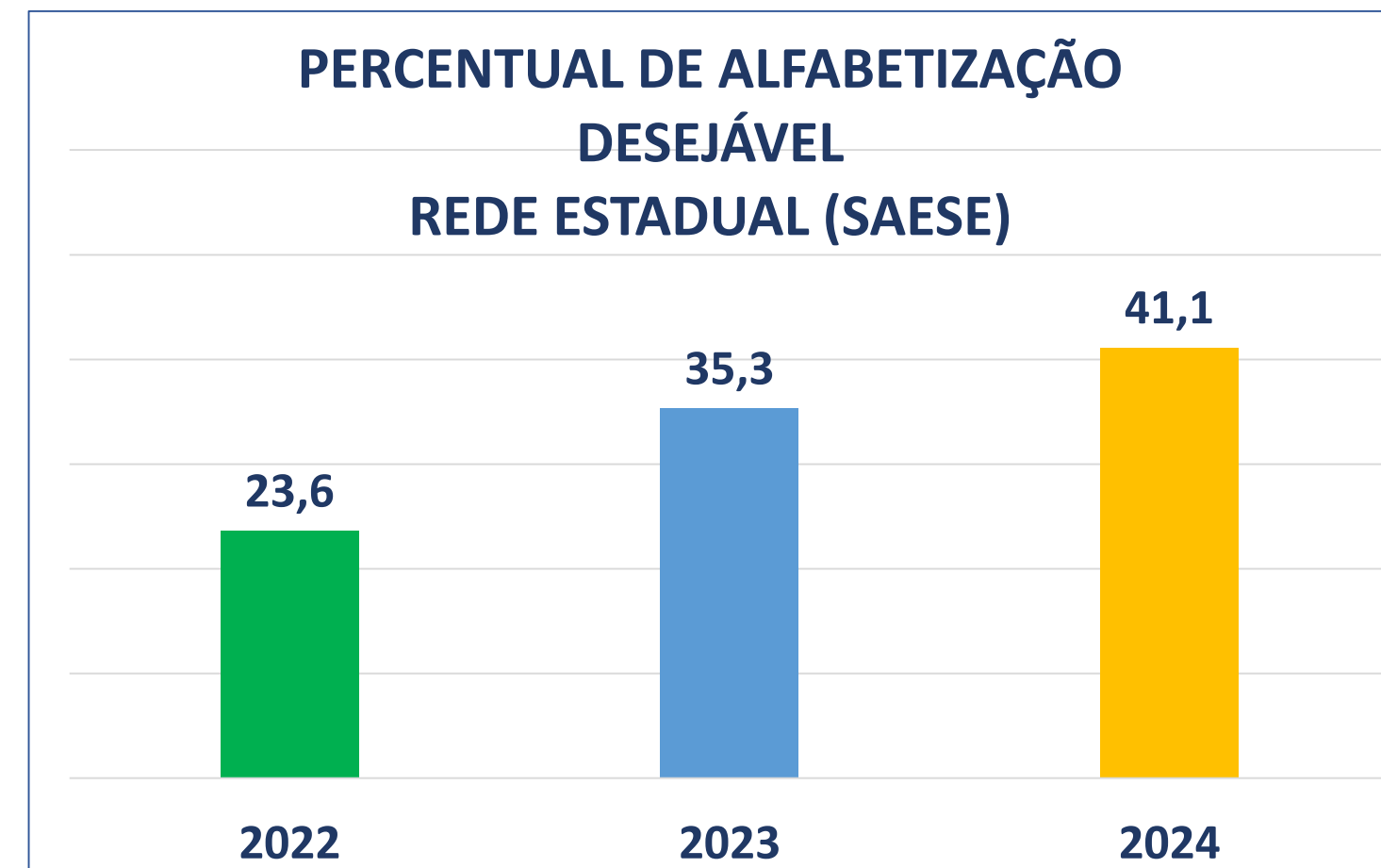
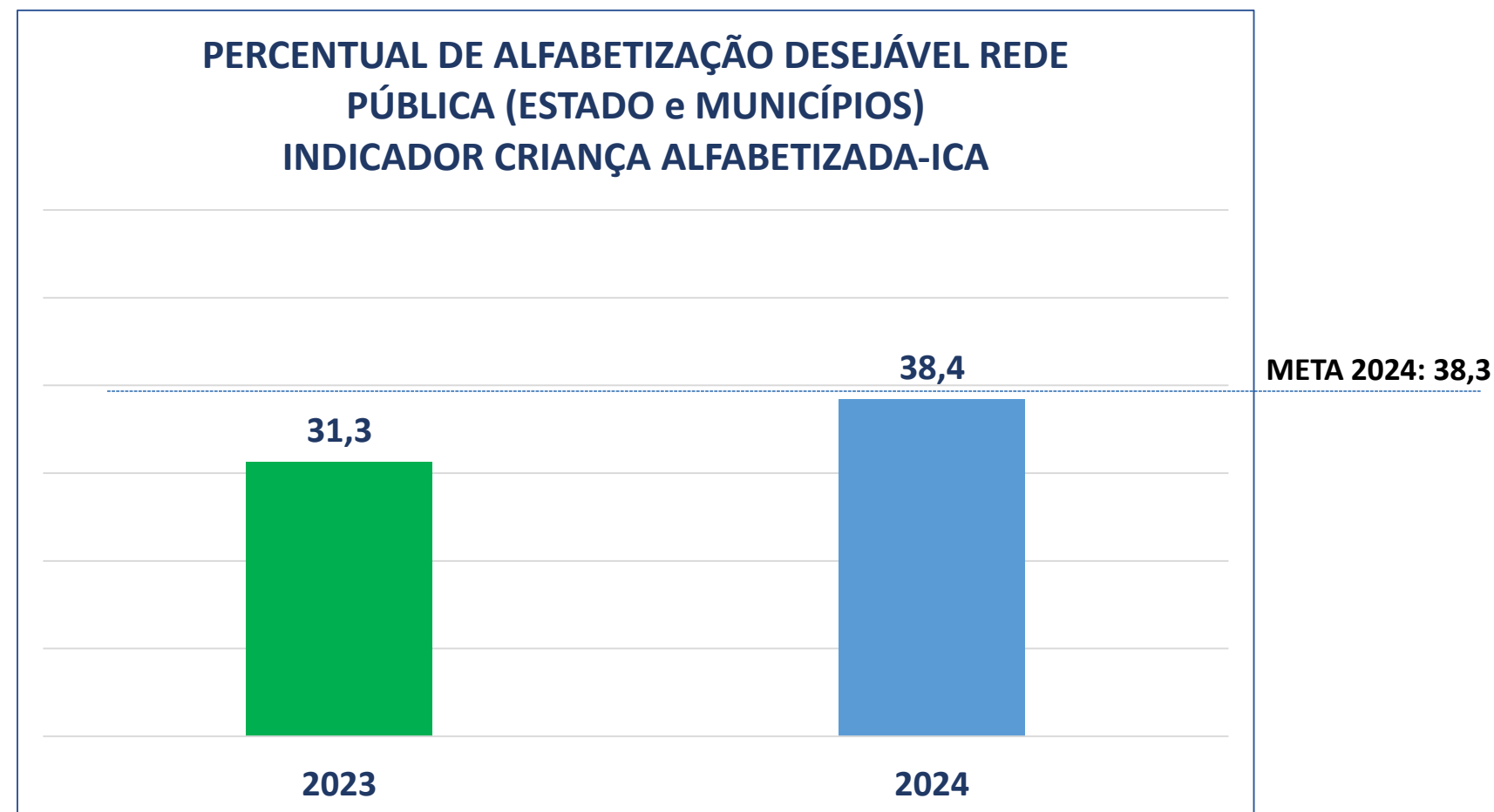

- *Sergipe alcançou a meta definida pelo MEC para 2024*
 - *Cresceu 7,1 p.p. (4º maior crescimento do país)*

PROGRAMA DE APOIO AOS MUNICÍPIOS PARA A EXPANSÃO DA EDUCAÇÃO INFANTIL – AMEEI

**META EM
ANDAMENTO**
MB.108.01. Construir 17
Creches-Escolas AMEEI

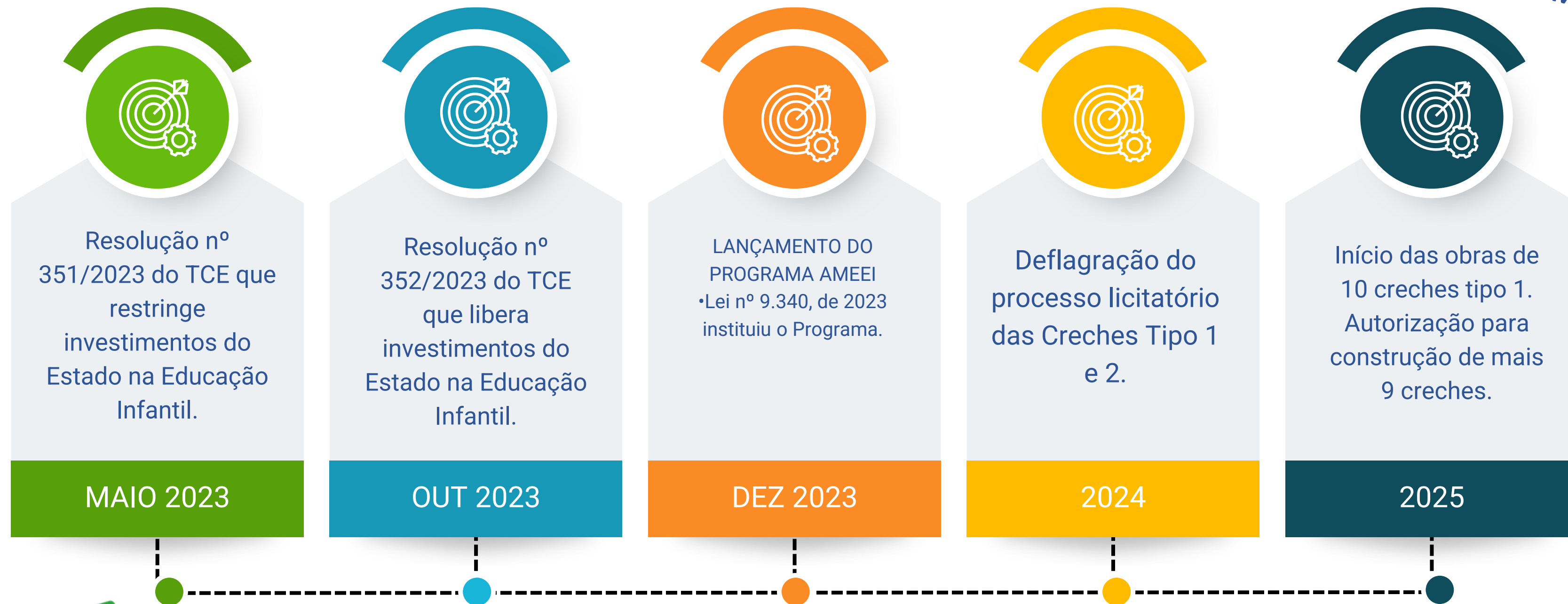

AMEEI

O Programa AMEEI aprovou 33 (trinta e três) creches-escola, distribuídos em 30 (trinta) municípios sergipanos, conforme detalhamento:

1ª Etapa:

Total aprovado: 24 creches-escola

- Em execução pela SEED: 13 creches-escola
- Execução pelos municípios: 11 creches-escola

2ª Etapa:

Total aprovado: 09 creches-escola

- Em execução pela SEED: 9 creches-escola

AMEEI

1ª ETAPA: ABRIL DE 2025 – PORTARIA Nº 2668/2025 – NOVAS CONTEMPLAÇÕES

ITEM	MUNICÍPIO	TIPO DE PROJETO	INVESTIMENTO	EXECUTOR	STATUS	STATUS DO RECURSO
1	ARACAJU	1	R\$ 5.122.136,94	SEED	EM EXECUÇÃO	DEVOLVIDO TOTAL
2	ARACAJU *	2	R\$ 4.316.262,81	SEED	LICITAÇÃO EM ANDAMENTO	RECURSO NOVO SEED
3	LAGARTO	1	R\$ 5.122.136,94	SEED	EM EXECUÇÃO	DEVOLVIDO TOTAL
4	TOBIAS BARRETO	1	R\$ 5.122.136,94	PREFEITURA	LICITAÇÃO EM ANDAMENTO	NÃO DEVOLVIDO
5	MONTE ALEGRE	2	R\$ 3.251.718,73	PREFEITURA	EM EXECUÇÃO	NÃO DEVOLVIDO/OBRA 40% EXECUTADA
6	GARARU	2	R\$ 3.251.718,73	PREFEITURA	A LICITAR - MUNICÍPIO	NÃO DEVOLVIDO/A LICITAR
7	BOQUIM	1	R\$ 5.122.136,94	SEED	EM EXECUÇÃO	DEVOLVIDO TOTAL
8	RIACHÃO DO DANTAS	2	R\$ 3.251.718,73	SEED	LICITAÇÃO EM ANDAMENTO	DEVOLVIDO TOTAL
9	POÇO VERDE	2	R\$ 3.251.718,73	PREFEITURA	A LICITAR - MUNICÍPIO	NÃO DEVOLVIDO
10	AREIA BRANCA	2	R\$ 3.251.718,73	PREFEITURA	A LICITAR - MUNICÍPIO	NÃO DEVOLVIDO
11	CAMPO DO BRITO	1	R\$ 3.251.718,73	SEED	EM EXECUÇÃO	DEVOLVIDO TOTAL
12	SANTA LUZIA DO ITANHY	2	R\$ 3.251.718,73	SEED	LICITAÇÃO EM ANDAMENTO	DEVOLVIDO TOTAL
13	ESTÂNCIA	1	R\$ 5.122.136,94	PREFEITURA	ADESÃO - ORDEM DE SERVIÇO	NÃO DEVOLVILDO/ADERIU A ATA SEED
14	LARANJEIRAS	1	R\$ 4.936.549,19	SEED	EM EXECUÇÃO	RECURSO NOVO SEED
15	LARANJEIRAS	2	R\$ 3.251.718,73	PREFEITURA	LICITAÇÃO EM ANDAMENTO	NÃO DEVOLVIDO/LICITAÇÃO EM ANDAMENTO
16	NOSSA SENHORA DO SOCORRO	1	R\$ 5.122.136,94	PREFEITURA	A LICITAR - MUNICÍPIO	NÃO DEVOLVIDO
17	ITAPORANGA D'AJUDA	2	R\$ 3.251.718,73	PREFEITURA	A LICITAR - MUNICÍPIO	NÃO DEVOLVIDO
18	N. S. DAS DORES	2	R\$ 3.251.718,73	PREFEITURA	LICITAÇÃO EM ANDAMENTO	NÃO DEVOLVIDO
19	N. S. DA GLÓRIA	2	R\$ 3.251.718,73	PREFEITURA	LICITAÇÃO EM ANDAMENTO	NÃO DEVOLVIDO
20	CARIRA	1	R\$ 4.936.549,19	SEED	EM EXECUÇÃO	RECURSO NOVO SEED
21	FEIRA NOVA	1	R\$ 4.936.549,19	SEED	EM EXECUÇÃO	RECURSO NOVO SEED
22	INDIAROBA	1	R\$ 4.936.549,19	SEED	EM EXECUÇÃO	RECURSO NOVO SEED
23	MURIBECA	1	R\$ 4.936.549,19	SEED	EM EXECUÇÃO	RECURSO NOVO SEED
24	PROPRIÁ	1	R\$ 4.936.549,19	SEED	EM EXECUÇÃO	RECURSO NOVO SEED
			R\$ 100.437.285,62			

AMEEI

MUNICÍPIOS CONTEMPLADOS NA SEGUNDA ETAPA DO PROGRAMA AMEEI

2ª ETAPA: JULHO DE 2025 – PORTARIA Nº 5753/2025 (+9 CRECHES)

MUNICÍPIO	FORMA DE EXECUÇÃO (ART 4º DECRETO Nº 529/2023)	QUANTIDADE DE CRECHE ESCOLA AMEEI TIPO I	QUANTIDADE DE CRECHE ESCOLA AMEEI TIPO II	VALOR TOTAL TRANSFERIDO AO MUNICÍPIO
I. ESTÂNCIA	DIRETA	0	1	-
II. MOITA BONITA	DIRETA	0	1	-
III. SANTANA DO SÃO FRANCISCO	DIRETA	0	1	-
IV. SÃO FRANCISCO	DIRETA	0	1	-
V. SIMÃO DIAS	DIRETA	1	0	-
VI. UMBAÚBA	DIRETA	0	1	-
VII. ITABAIANINHA	DIRETA	1	0	-
VIII. ITABAIANA	DIRETA	1	0	-
IX. CAPELA	DIRETA	0	1	-
TOTAL		3	6	-

AMEEI

RESUMO: 30 municípios contemplados com 33 creches

LISTA DAS 24 CONTEMPLADAS NA 1ª ETAPA					
ITEM	SEGMENTAÇÃO POR RESPONSABILIDADE PELA EXECUÇÃO	FORMA DE EXECUÇÃO (Art. 4º Decreto 529/2023)	QTD	VALOR DO INVESTIMENTO	STATUS
1	Aprovadas na 1ª Etapa - Portaria 2668/2025 - 24 Municípios	Pela SEED e Pelos Municípios	24	R\$ 99.944.045,50	
2	Ficaram sob a execução da SEED	Pela SEED	13	R\$ 55.312.166,11	
2.1.	Licitadas e em execução na SEED	Pela SEED	10	R\$ 49.365.491,90	Obra em execução
2.2.	Em licitação na SEED (Aracaju, Riachão e Santa Luzia do Itanhy)	Pela SEED	3	R\$ 9.755.156,19	Aracaju (Conc 17/2025 PGE)/ Riachão (Conc. 18/2025 Cessão de abertura dia 18/08) e Santa Luzia (cessão dia 19/08)
3	Ficaram sob a Execução dos Municípios - Transferência de recursos	Pelos Municípios	11	R\$ 44.631.879,39	
3.1.	Licitada e em execução (Monte Alegre)	Pelos Municípios	1	R\$ 3.251.718,73	Obra em execução 40%
3.2.	Adesão à Ata da SEED (Estância)	Pelos Municípios	1	R\$ 4.936.549,19	Estância: Aguardando ordem de serviço
3.3.	Em licitação nos municípios (Laranjeiras e Nossa Srª da Glória e Tobias Barreto)	Pelos Municípios	3	R\$ 11.625.574,40	Em licitação
3.4.	Para ser licitada pelos Municípios - ainda não começaram (Areia Branca, Itaporanga, Gararu, N. Srª das Dores, Poço Verde e Nossa Srª do Socorro)	Pelos Municípios	6	R\$ 19.510.312,38	Aguardando posicionamento dos municípios acerca dos ofícios de cobrança enviados
LISTA DAS 09 CONTEMPLADA NA 2ª ETAPA - Portaria 5753/2025					
ITEM	SEGMENTAÇÃO POR RESPONSABILIDADE PELA EXECUÇÃO	FORMA DE EXECUÇÃO (Art. 4º Decreto 529/2023)	QTD	VALOR DO INVESTIMENTO	STATUS
1	Aprovadas na 2ª Etapa - Portaria 5753/2025 - 09 Municípios	Pela SEED	9	-	Preparação para licitação
TOTAL DE CRECHES-ESCOLAS APROVADAS			33		

AMEEI

STATUS DOS 45 MUNICÍPIOS AINDA NÃO CONTEMPLADOS

A SEED iniciou as visitas técnicas logo após a assinatura dos **Termos de Adesão**.

- Há **45 *municípios*** sem portaria (na fase de análise dos terrenos).
- Alguns municípios foram visitados mais de duas vezes.
- A SEED realiza visitas técnicas aos municípios pelo menos duas vezes por semana.

MUNICÍPIOS COM TERRENOS <u>APROVADOS</u> – <u>AGUARDANDO ORÇAMENTO</u>
• AMPARO DO SÃO FRANCISCO
• CANINDÉ DE SÃO FRANCISCO
• POÇO REDONDO
• SÃO FRANCISCO
• PORTO DA FOLHA
5

MUNICÍPIOS COM TERRENOS <u>REPROVADOS</u>
• CEDRO DE SÃO JOÃO
• ITABI
• ROSÁRIO DO CATETE
• TOMAR DO GERU
4

MUNICÍPIOS COM <u>TERRENO EM ANÁLISE</u>
• AQUIDABÃ
• CRISTINÁPOLIS
• DIVINA PASTORA
• FREI PAULO
• JAPARATUBA
• MACAMBIRA
• MALHADA DOS BOIS
• MALHADOR
• PACATUBA
• PEDRINHAS
• PINHÃO
• PIRAMBU
• SALGADO
13

MUNICÍPIOS <u>SEM INDICAÇÃO DE TERRENO</u>
• ARAÚA
• BARRA DOS COQUEIROS
• BREJO GRANDE
• CANHOBA
• CARMÓPOLIS
• CUMBE
• GENERAL MAYNARD
• GRACCHO CARDOSO
• ILHA DAS FLORES
• JAPOATÃ
• MARUIM
• NEÓPOLIS
• NOSSA SENHORA APARECIDA
• NOSSA SENHORA DE LOURDES
• PEDRA MOLE
• RIACHUELO
• RIBEIRÓPOLIS
• SANTA ROSA DE LIMA
• SANTO AMARO DAS BROTAS
• SÃO CRISTÓVÃO
• SÃO DOMINGOS
• SÃO MIGUEL DO ALEIXO
• TELHA
23

EDUCAÇÃO PROFISSIONAL E TECNOLÓGICA - EPT

Oferta atual da EPT em Sergipe



MB.37.01. Ampliar de 5% para 5,5% a matrícula de EPT Integrada ao Ensino Médio.



MB.37.02. Ampliar de 1,4% para 1,7% a matrícula da EJA Integrada a EPT.



Principais cursos técnicos ofertados:

- Segurança do Trabalho
- Enfermagem
- Nutrição e Dietética
- Cuidador de Idosos
- Administração
- Informática
- Redes de Computadores
- Agroindústria
- Automação Industrial
- Petróleo e Gás
- Canto
- Instrumento Musical
- Modelagem do Vestuário

EDUCAÇÃO PROFISSIONAL E TECNOLÓGICA - EPT

O que fomentou esse crescimento?

Evolução das matrículas de EPT Todas as Modalidades

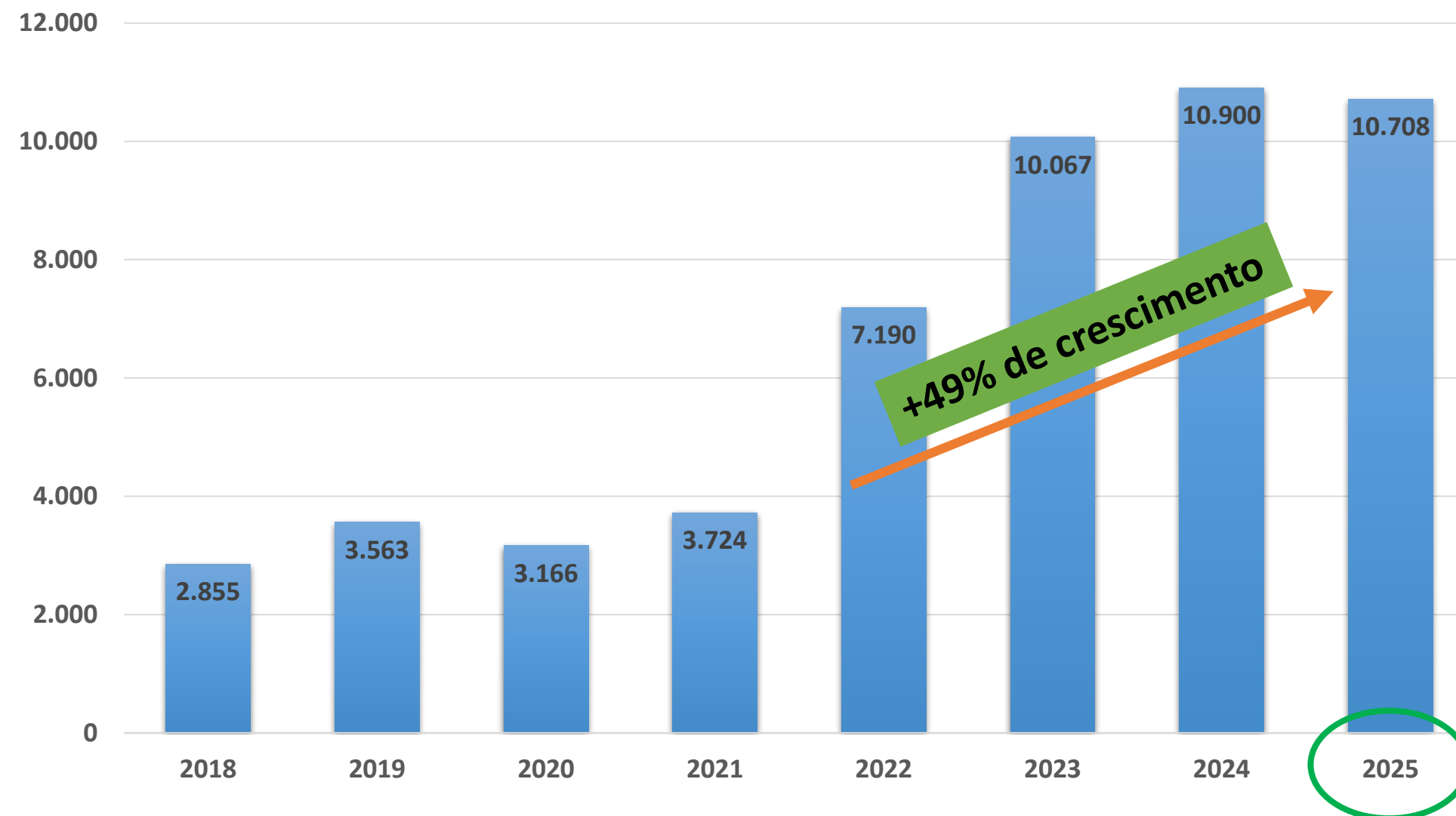

Fonte: Portal SEED

1º semestre apenas

Investimentos em infraestrutura

Contratação e formação de professores

Estratégias que visam proporcionar uma inserção produtiva digna aos estudantes

Oferta de cursos alinhada com as demandas do mercado e com as aspirações dos estudantes

EDUCAÇÃO PROFISSIONAL E TECNOLÓGICA - EPT



MB.37.03. Estruturar 10 laboratórios, na área de saúde, em escolas de Educação Profissional e Técnica da rede estadual.



Investimento na aquisição dos equipamentos para os laboratórios de saúde: R\$2.595.702,16.



Modelo de Medula Espinhal com exposição óssea e terminações nervosas



Modelo de Medula Espinhal com exposição óssea e terminações nervosas



Macas Hospitalares – Circulação em Urgência e Emergência



Modelos de Cabeça, Pescoço, Laringe e Cérebro com musculatura, exposição óssea e terminações nervosas



Modelos de Cabeça, Pescoço, Laringe e Cérebro com musculatura, exposição óssea e terminações nervosas



Camas Hospitalares Pro – Internação e Urgência e Emergência

EDUCAÇÃO PROFISSIONAL E TECNOLÓGICA - EPT



Parceria com o Sistema “S” para fortalecimento e ampliação dos cursos de Formação Inicial e Continuada (FIC)
(Foco em empreendedorismo, geração de renda e empregabilidade de demanda a curto prazo)

Estratégias adotadas:

- 1. Oferta direta nas unidades escolares da Rede Pública Estadual
- 2. Parceria com o Sistema “S” para oferta descentralizada

Evolução da Oferta de Cursos FIC por Período Letivo

Ano Letivo	Turmas Ofertadas	Estudantes Certificados
2023/2024	95	1.782
2024/2025	137	2.763
2025/2026	152	3.700 (previsto)
Total - 2023/2026	384	8.245 (previsto)

Investimento: R\$ 6.783.608,42

MA.37.05 - Ofertar 1500 vagas para EPT - FIC.

Formalizar parceria com o Sistema S e/ou instituições que ofertam Cursos Profissionalizantes para oferta de 3.150 vagas para EPT-FIC, até 2027 (PPA).

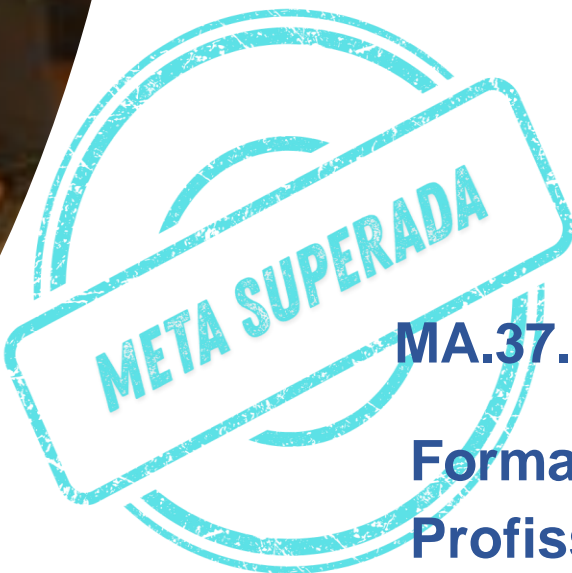

OBRAS ESCOLARES



P39B - FORTALECIMENTO E MODERNIZAÇÃO DA GESTÃO E DA INFRAESTRUTURA DAS ESCOLAS
C. 20.21. Melhorar a infraestrutura das escolas e instituir o Programa Escola Nova Sergipana

- 77 obras escolares entregues desde o início da gestão em 2023.
- 30 obras escolares em andamento.
- 10 creches-AMEEI em andamento.
- 26 obras em licitação.
- Investimento contratado: R\$ 174,5 milhões.
- Em licitação: R\$ 306,7 milhões.



SINTA O CLIMA



MB.39.08. Climatizar 100% das escolas da rede estadual, por meio do Programa Sinta o Clima.

- 212 escolas (66%) totalmente climatizadas.
- 39 escolas com aumento de carga elétrica em andamento.
- 18 escolas com aumento de carga elétrica na reforma.
- 6 escolas liberadas para climatização.
- 7 escolas com aumento de carga elétrica em licitação.
- Meta de chegar a 100% de escolas climatizadas até o final de 2026.
- 3.856 máquinas de ar-condicionado instaladas.
- Investimento: R\$ 141,8 milhões.





**MB.111.01. Implantar a
Universidade Estadual de Sergipe.**

UNESE

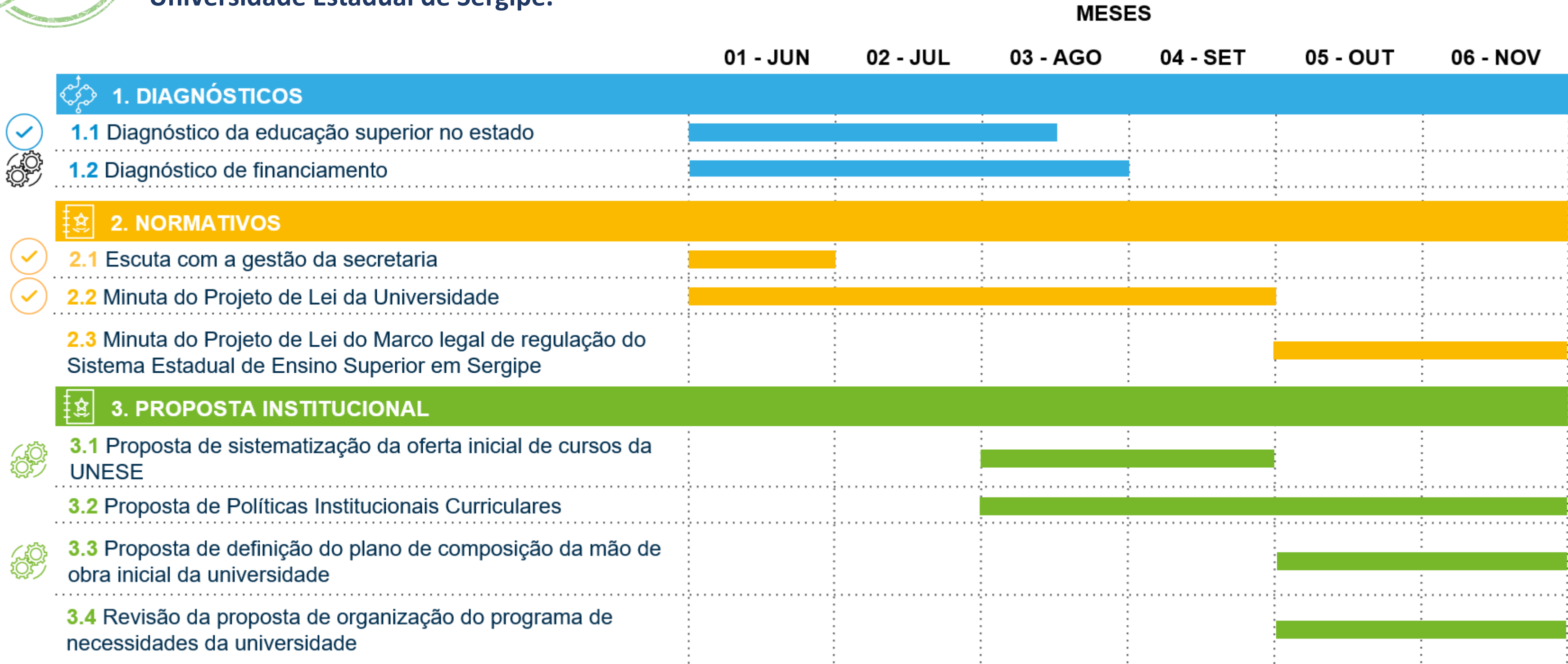

Apresentação para o Governador – Previsão 1ª Quinzena de Setembro

Pauta: Projeto de Lei da Unese, Diagnóstico da Oferta de Educação Superior, Diagnóstico de Financiamento e Lista inicial de cursos

SECRETARIA DE ESTADO
DA EDUCAÇÃO



SERGIPE
GOVERNO DO ESTADO

