

Seminário de Imunização

17/10/2023 - Câmara Federal dos Deputados

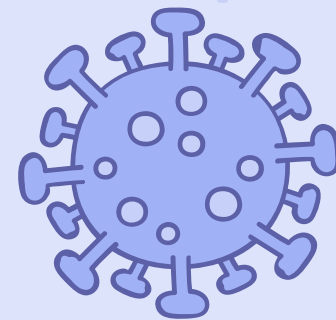



**ACBG
BRASIL**

Associação Brasileira
de Câncer de Cabeça e Pescoço



Dra. Ana Paula Guedes Werlang
Assessora Jurídica da ACBG Brasil
OAB/SC 40.187

O que é câncer de cabeça e pescoço?

O câncer de cabeça e pescoço representa a **segunda maior incidência nos cânceres entre os homens**, de acordo com Instituto Nacional do Câncer (INCA) e acomete em sua maior parte homens acima de 60 anos.

Porém, **muitos jovens estão engrossando as estatísticas** de câncer de língua, lábios e laringe.

Não costuma demonstrar sintomas em sua fase inicial, por isso é essencial a realização de **exames médicos e odontológicos** periódicos para prevenir ou diagnosticar precocemente a doença.

Sítios + Comuns

60% Pele
está em CP

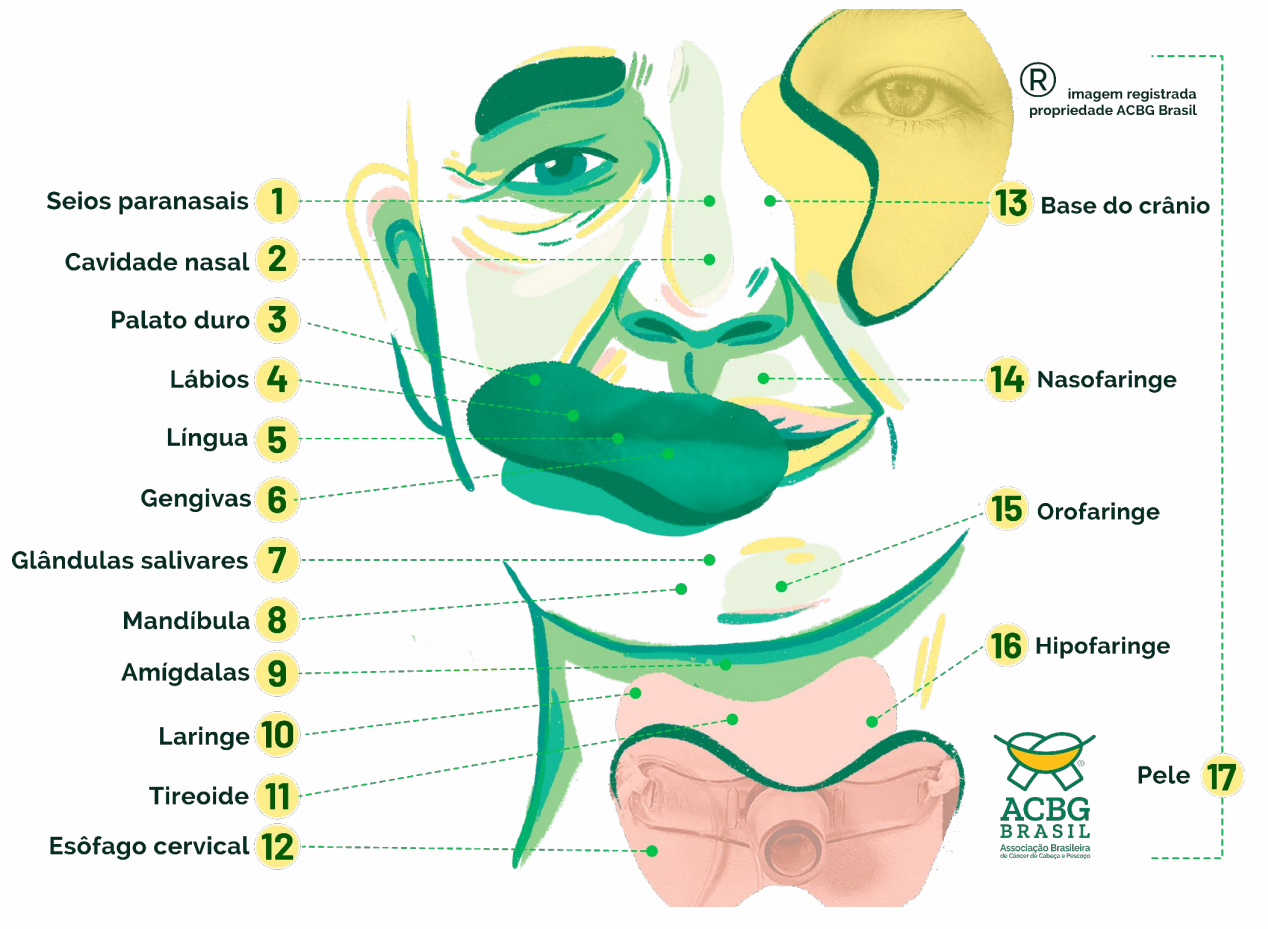

Estimativa (2023-2025)

- Cavidade oral 4.200 mulheres + 10.900 homens = 15.100
- Laringe 1.220 mulheres + 6.570 homens = 7.790 **22.890**
- Tireoide 14.160 mulheres + 2.500 homens = 16.660 **39.550**
- Pele (não melanoma) 118.570 mulheres + 101.920 homens = 60% **132.294** **172.844**

Fonte: Instituto Nacional do Câncer (INCA)

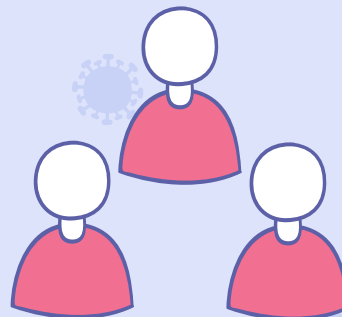

Principais Fatores de Risco

01

Tabaco, narguilé, cigarro eletrônico, VAPE - Solange

[Vídeo Solange Almeida](#)

02

HPV (sexo oral)

03

Epstein Barr (refluxo)

04

Bebidas açucaradas e alimentos ultraprocessados

05

Bebidas alcólicas

06

Agrotóxicos

Óbitos - 2022

→ De acordo com a análise de dados abertos do SUS, o **Observatório de Oncologia** destacou:

- ◆ **6.215** Cavidade Oral
- ◆ **4.359** Laringe
- ◆ **21.115** Colon e reto

31.689 Mortes evitáveis

◆ HPV

Total de Óbitos por ano

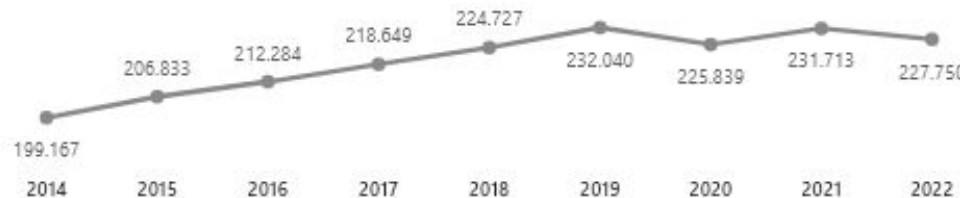

Tipos de Câncer



Existe CURA para isso!

Temos a vacina do HPV que pode combater esses cânceres, as mortes!

- O Governo precisa **informar amplamente** esse problema para que a população compreenda a **gravidade de não vacinar seus filhos**;
- Devem **ampliar a cobertura vacinal** voltando a **realizar nas escolas** públicas e privadas, cobrando de seus pais no **ato da matrícula seu comprovante**, bem como **para receber os demais benefícios, como bolsa família**;
- Discutir sobre a **dilatação da faixa etária** visto que a **violência sexual e doméstica**, acontece antes dos 9 anos de idade, por exemplo. Além da **prostituição forçada em muitos estados brasileiros**.





Imunização

é

VIDA!



Além de **PREVENIRMOS os cânceres** mencionados e outras doenças, existem as **VACINAS ESPECIAIS** que precisam chegar nas pessoas imunossuprimidas que possuem **condições crônicas e são pacientes oncológicos.**



Temos que **PROTEGER** elas por estarem mais frágeis que o normal e assim mais suscetíveis ao agravamento de casos como **pneumonia, herpes zoster, influenza, covid,** entre outras infecções, bactérias e vírus.

A ACBG Brasil descobriu a pouco tempo a existência do **CRIE - Centro de Referência de Imunobiológicos Especiais** que tem em sua razão de existir **IMUNIZAR todas as pessoas que possuem condições crônicas, como o câncer para ampliar sua proteção**. Mas que não é de conhecimento dos médicos, eles não prescrevem e nem falam sobre.

POR QUE?



Por falta dessa **INFORMAÇÃO** e da devida **IMUNIZAÇÃO ESPECIAL** com a **VACINA PNEUMOCÓCICA** **perdemos três pessoas**, fundadores de nossa organização que eram **imunossuprimidos** e **traqueostomizados**.

O Sr. Haroldo Correa, o Daniel Guitel e o Sr. Germano Schmidt poderiam ter resistido a uma pneumonia se estivessem imunizados no CRIE.



Porque os médicos não prescrevem, comunicam que os pacientes precisam dessas vacinas especiais?

Por que os CRIEs dificultam o acesso?

O governo precisa publicizar essa informação!

Associação Brasileira de Câncer
de Cabeça e Pescoço

(48) 99999.3019 / (48) 99169.4019

www.acbgbrasil.org

Secretária de Vigilância em Saúde SVS

(61) 3315-6128

Imunização do Portador de Câncer



Nome: _____

Nº SUS (CNS): _____

Data de nascimento: _____

Telefone: _____

A ACBG Brasil **criou a Carteira de Vacinação que será distribuída gratuitamente a todos os pacientes do Brasil que solicitarem**, com a lista das vacinas especiais e seus critérios para que a população que necessita saiba como acessar.

Estamos aguardando a atualização do PNI para produzir e distribuir Brasil adentro!



HEPATITE A

Data: _____

Lab. prod. _____

Lote: _____

Vacinador _____

HEPATITE B

Data: _____

Lab. prod. _____

Lote: _____

Vacinador _____

HEPATITE B

Data: _____

Lab. prod. _____

Lote: _____

Vacinador _____

HEPATITE B

Data: _____

Lab. prod. _____

Lote: _____

Vacinador _____

HIB

Data: _____

Lab. prod. _____

Lote: _____

Vacinador _____

HIB

Data: _____

Lab. prod. _____

Lote: _____

Vacinador _____

FEBRE AMARELA

Data: _____

Lab. prod. _____

Lote: _____

Vacinador _____

HPV

Data: _____

Lab. prod. _____

Lote: _____

Vacinador _____

HPV

Data: _____

Lab. prod. _____

Lote: _____

Vacinador _____

HPV

Data: _____

Lab. prod. _____

Lote: _____

Vacinador _____

PNEUMOCÓCICA 13

Data: _____

Lab. prod. _____

Lote: _____

Vacinador _____

PNEUMOCÓCICA 23

Data: _____

Lab. prod. _____

Lote: _____

Vacinador _____

PNEUMOCÓCICA 23 Data: _____ Lab. prod. _____ Lote: _____ _____ Vacinador	TÉTANO, DT, OU DTPA Data: _____ Lab. prod. _____ Lote: _____ _____ Vacinador	TÉTANO, DT, OU DTPA Data: _____ Lab. prod. _____ Lote: _____ _____ Vacinador
TÉTANO, DT, OU DTPA Data: _____ Lab. prod. _____ Lote: _____ _____ Vacinador	MENINGOCÓCICA C Data: _____ Lab. prod. _____ Lote: _____ _____ Vacinador	MENINGOCÓCICA C Data: _____ Lab. prod. _____ Lote: _____ _____ Vacinador

VARICELA Data: _____ Lab. prod. _____ Lote: _____ _____ Vacinador	VARICELA Data: _____ Lab. prod. _____ Lote: _____ _____ Vacinador	VIP Data: _____ Lab. prod. _____ Lote: _____ _____ Vacinador
---	---	--

 Estar vacinado é a única maneira de evitar doenças que podem afetar ainda mais a saúde de portadores de doenças crônicas como o câncer. Fique atento a essas vacinas e previna-se para viver bem e com qualidade de vida. Mantenha suas vacinas em dia!

Calendário de Vacinação do Adulto

IDADE	VACINAS	DOSES	DOENÇAS EVITADAS
20 a 59 anos	Hepatite B – a depender da situação vacinal	3 doses	Hepatite B
	Dupla adulto (dT) – a depender da situação vacinal	3 doses ou reforço	Difteria e tétano
	Febre amarela – a depender da situação vacinal	Dose única	Febre amarela
	Tríplice viral (SCR) – a depender da situação vacinal	2 doses – até 29 anos, 11 meses e 29 dias. 1 dose – a partir dos 30 anos de idade até 59 anos, 11 meses e 29 dias.	Sarampo, caxumba e rubéola
De 18 a 59 anos	Covid-19 Astrazeneca, Coronavac, Pfizer	2 doses	Covid-19
De 18 a 59 anos	Covid-19 Janssen	Dose única	Covid-19

Referências de vacinação para o **adulto e idoso** segundo o CRIE em 2022.

Calendário de Vacinação do Idoso

	VACINAS	DOSES	DOENÇAS EVITADAS
60 anos e mais	Hepatite B – a depender da situação vacinal	3 doses	Hepatite B
	Dupla adulto (dT) – a depender da situação vacinal	Doses ou reforço	dT: difteria e tétano
	Vacinas Covid-19 Coronavac, Astrazeneca, Pfizer	2 doses	Covid-19
	Janssen	Dose única	Covid-19

CRIEs no Brasil - Abram as portas!

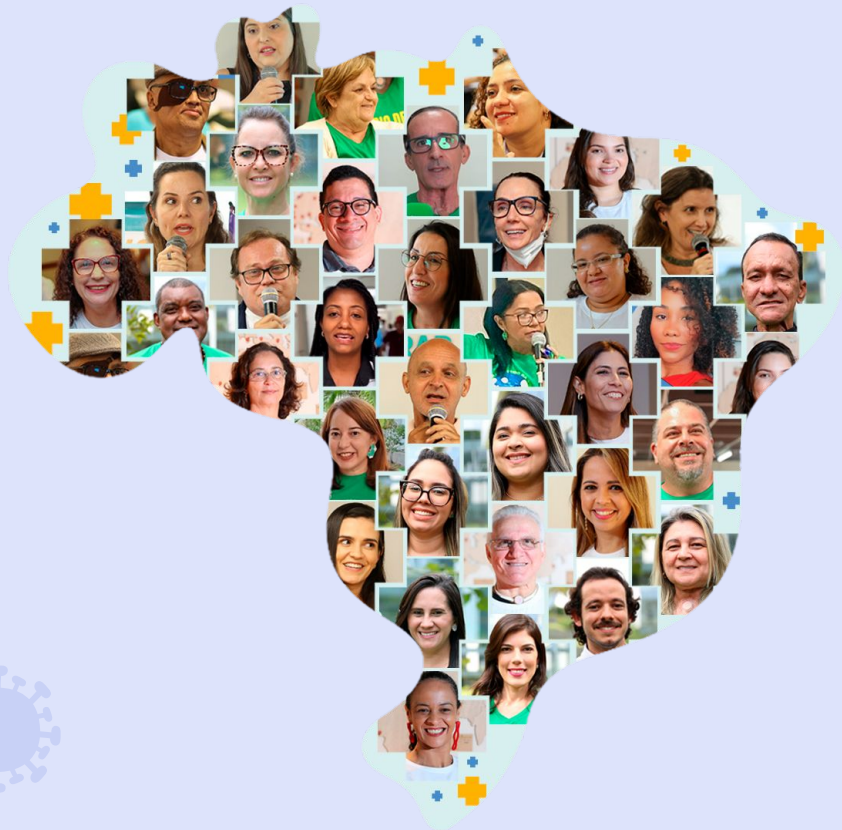

Fluxo de atendimento **NÃO É**
PADRONIZADO:

<https://familia.bim.org.br/images/files/fluxo-crie-pacientes-especiais-200720-120opx.pdf>

Obrigada!

juridico@acbgbrasil.org
(48) 99999-3019
<https://acbgbrasil.org>



**ACBG
BRASIL**
Associação Brasileira
de Câncer de Cabeça e Pescoço

