



ATLANTICO
INSTITUTO DE AÇÃO CIDADÃ
atlantico.org.br

Paulo Rabello e Miguel Silva

Apresentação à Comissão Especial da Reforma Tributária

Câmara dos Deputados

03 . Setembro . 2019



ATLANTICO
INSTITUTO DE AÇÃO CIDADÃ

25anos.
acreditamos
num Brasil
cidadão para
todos.





Análise da PEC 45/2019 & Proposta Alternativa

-  Conselho Gestão
Fiscal
- **Controle das Despesas do Governo**





Análise da PEC 45/2019 & Proposta Alternativa

- 1 Método
- 2 Avaliação
- 3 Recomendação





Análise da PEC 45/2019 & Proposta Alternativa

- 1 Método
- 2 Avaliação
- 3 Recomendação



1. Método

Reforma Eficiente requer:

- Simplificar
- Competir
- Desonerar

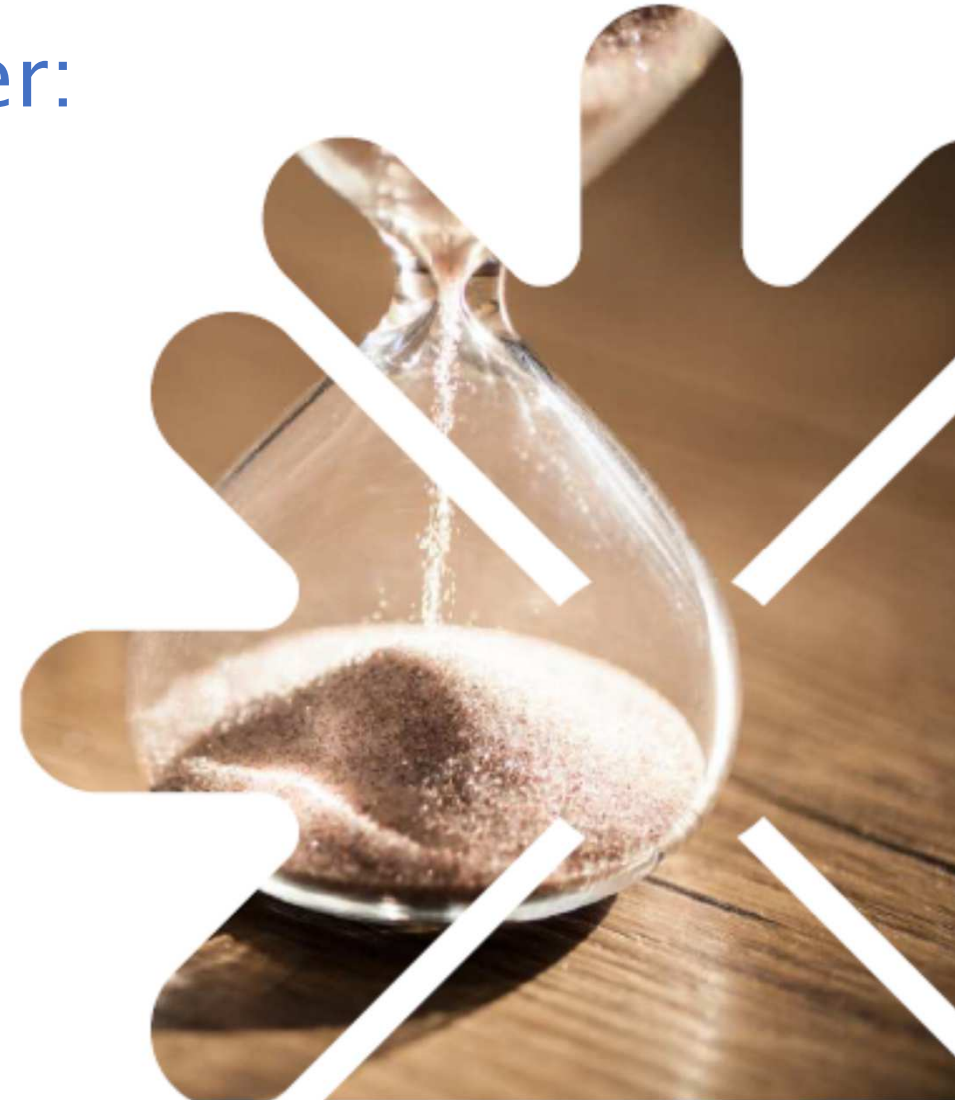



Análise da PEC 45/2019 & Proposta Alternativa

- 1 Método
- 2 **Avaliação**
- 3 Recomendação



2. Avaliação

PEC Baleia Rossi



PEC Luiz Gualy

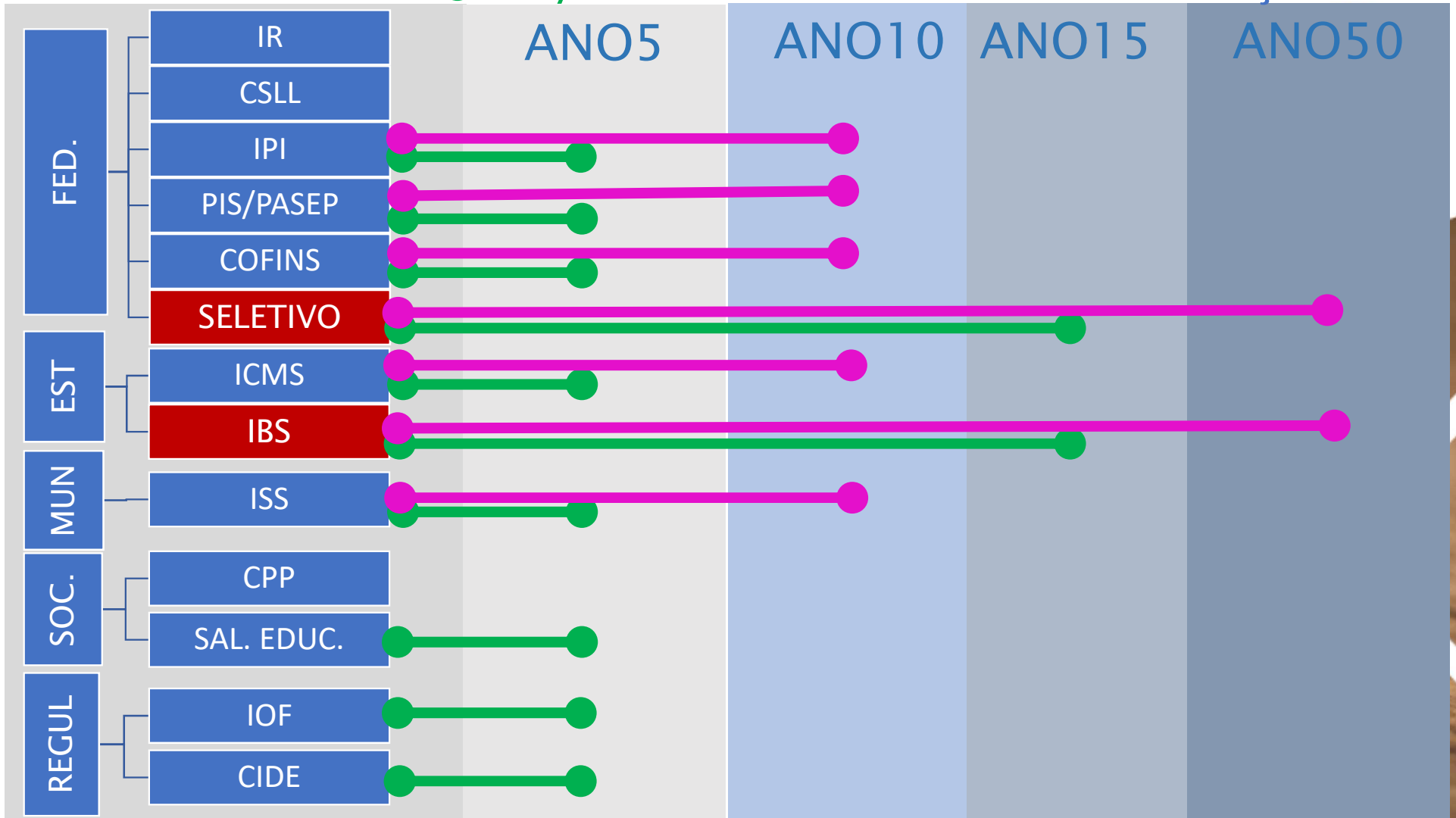

2. Avaliação

Problemas da PEC 45

- PEC cria Tributos *Zumbis*
- Comitê Gestor complica Pacto Federativo
- Indexação de receitas é promessa inviável
- Estados de origem perdem. Fim da ZFM
- Pobres punidos em alimentos e remédios

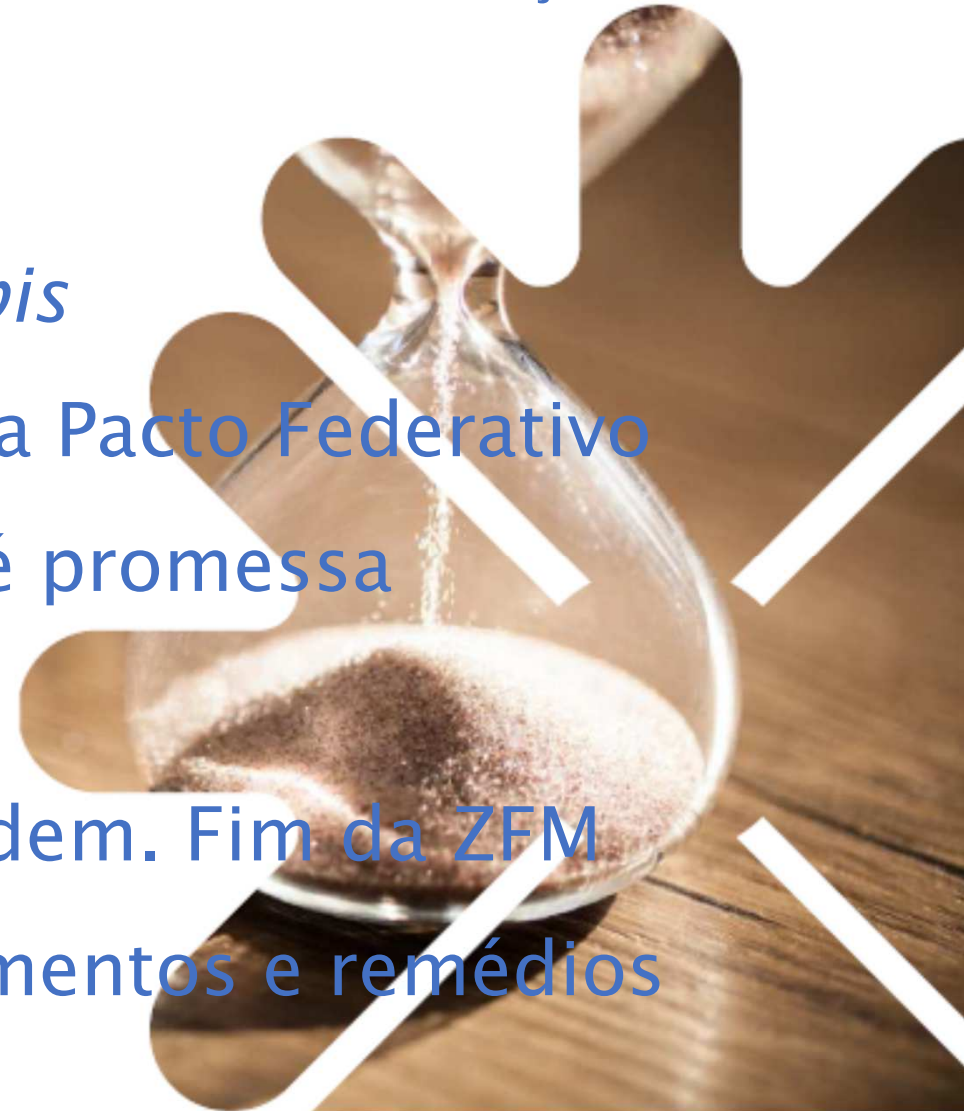

- 1 Método
- 2 Avaliação
- 3 **Recomendações**



3. Recomendações

A – CRIAÇÃO DA ONDA

Operadora Nacional de Distribuição da Arrecadação

- VANTAGENS
 - Transição imediata (ano zero)
 - Simulação prévia à Reforma
 - URV Fiscal aplicada em cada NFe
 - Repartição garante receitas efetivas
 - Benefícios Fiscais e ZFM mantidos
 - Repartição automática, diária, sem litígios

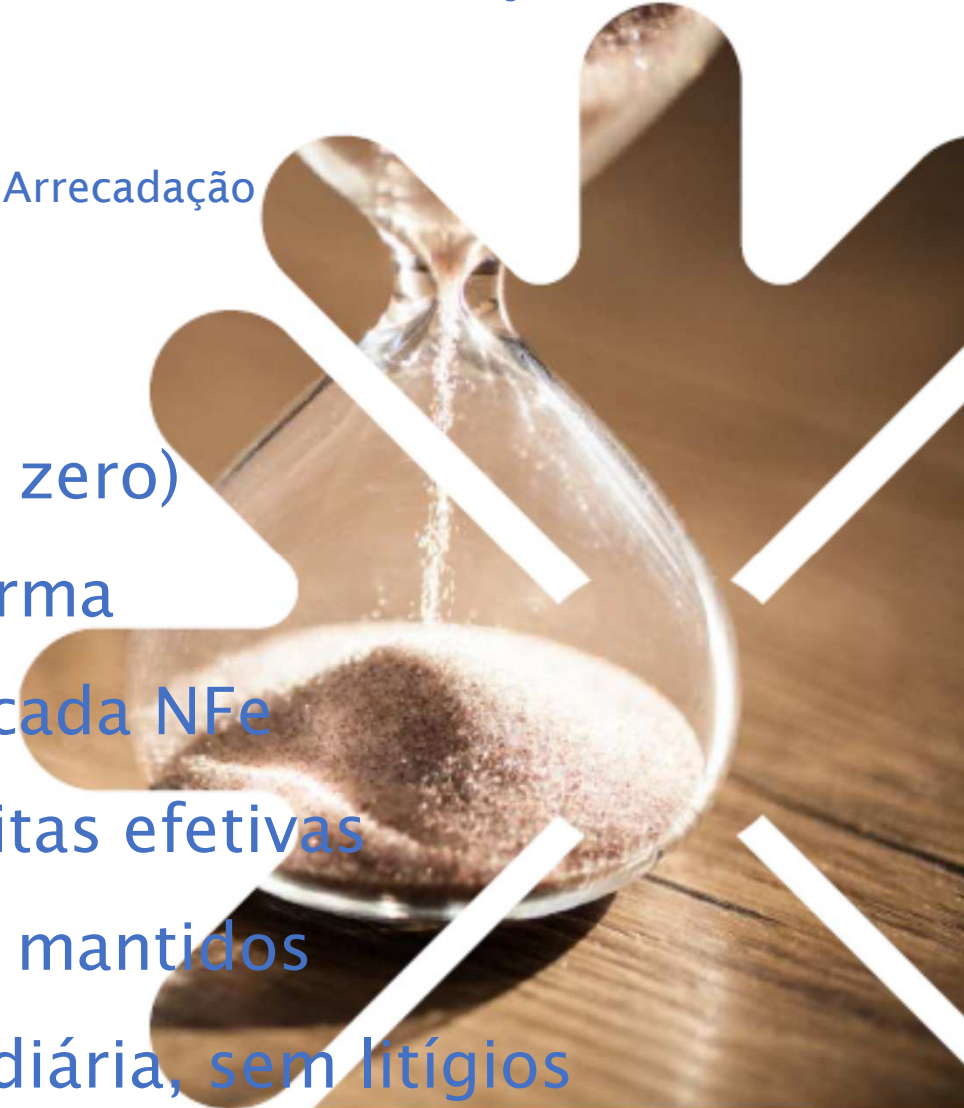

3. Recomendações

A - CRIAÇÃO DA ONDA

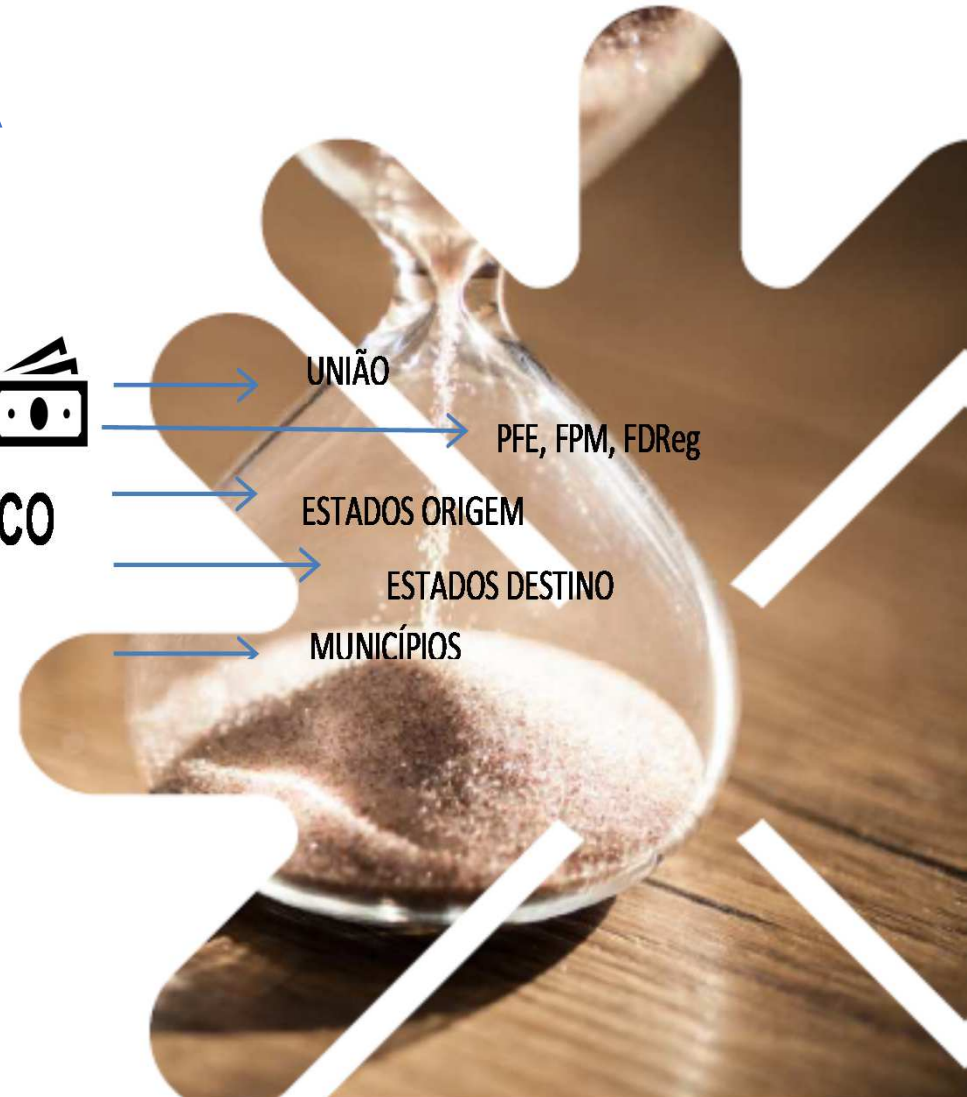
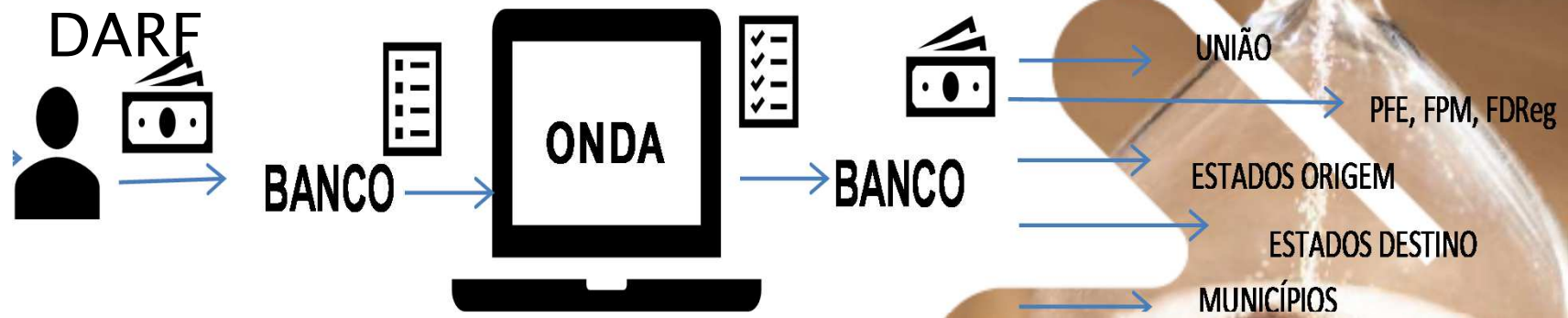

3. Recomendações

Papel da URV Fiscal na ONDA matriz 2013

■ ICMS - Origem
 ■ ICMS - Destino
 em R\$ milhões

SEM URV

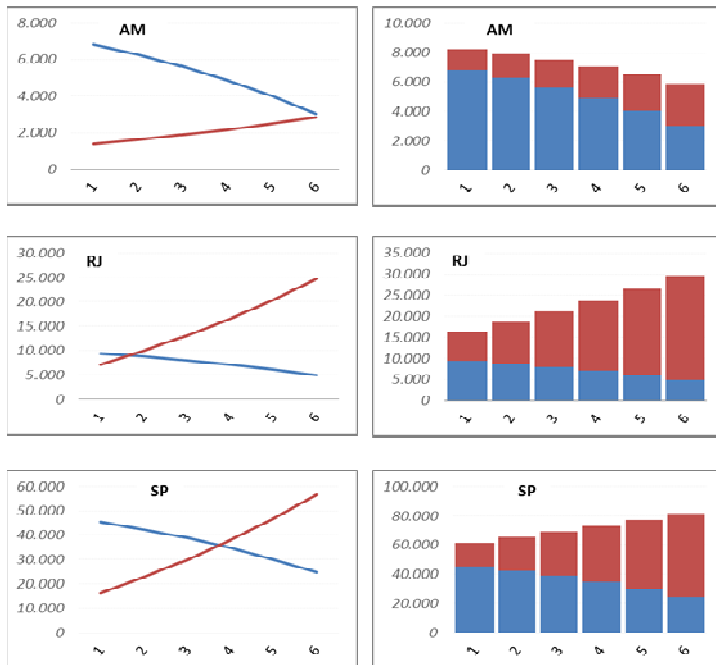

COM URV

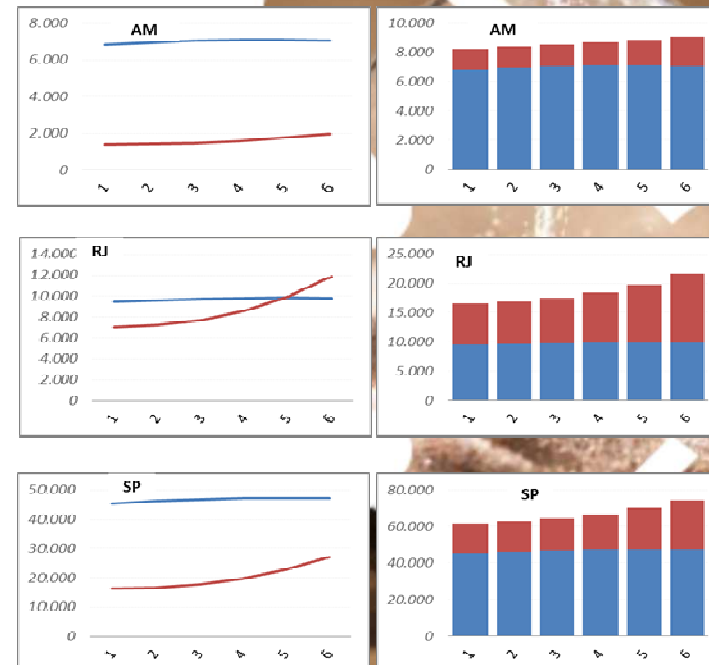

3. Recomendações

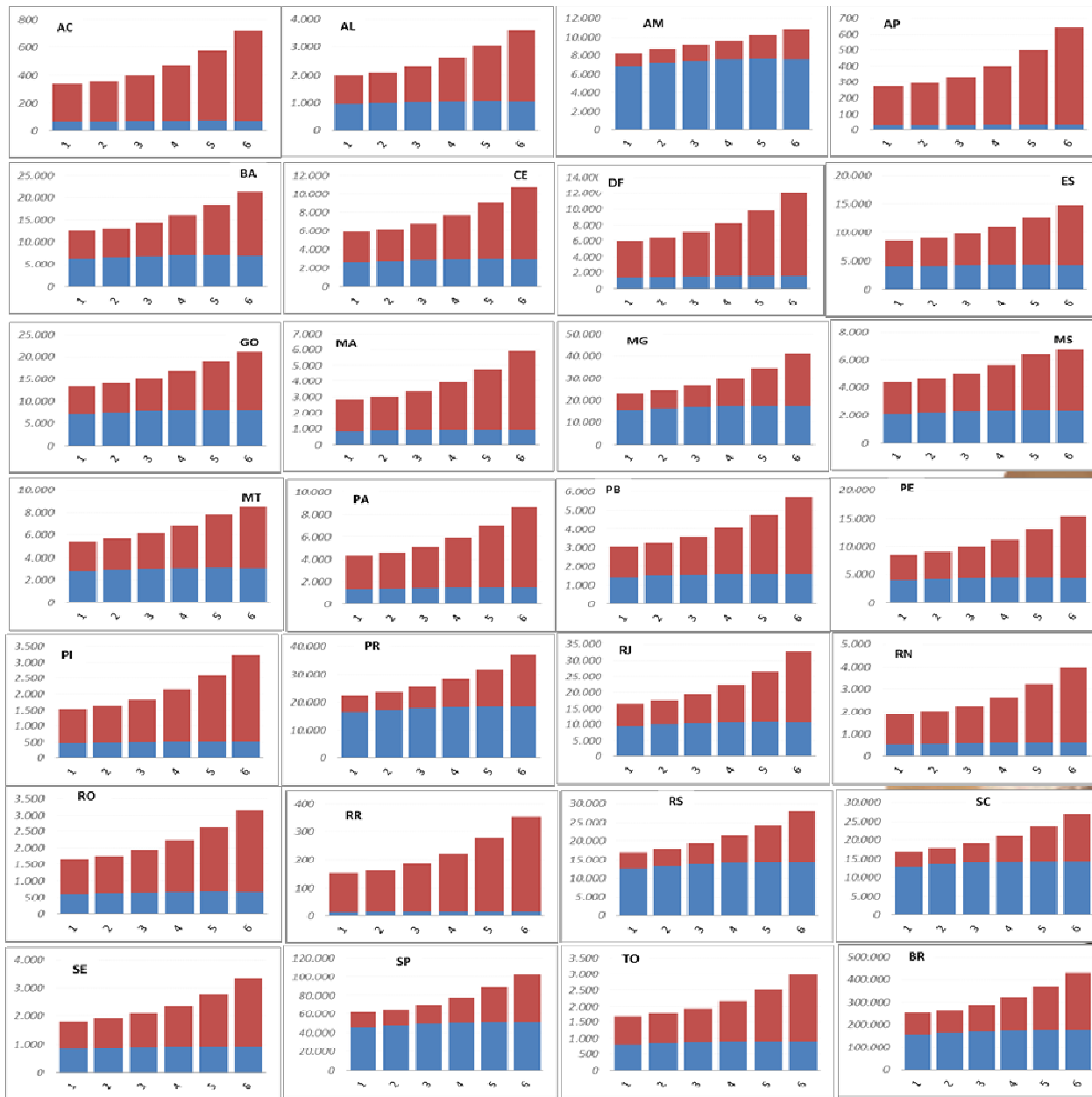

3. Recomendações

B – NOVA PARTILHA DE TRIBUTOS FEDERAIS

- (R\$ 384 bi) IR passa a ser Federal Exclusivo
- (R\$ 380 bi) CSLL, PIS, Cofins serão partilhados



| PRÉ-REFORMA | | PÓS-REFORMA | |
|---|----------------|---|----------------|
| 2018 | | 2018 | |
| em R\$ bi | | em R\$ bi | |
| UNIÃO (Rec. Arrecadada) | 1.572,0 | UNIÃO (Rec. Arrecadada) | 1.312,8 |
| Compartilhados | 439,0 | | |
| IR | 383,8 | | |
| IPI | 53,8 | | |
| ITR | 1,4 | ITR | 1,4 |
| Exclusivos | 455,8 | Exclusivos | 460,7 |
| Cofins | 238,5 | | |
| CSLL | 77,2 | | |
| PIS Pasep | 63,2 | | |
| ICEX | 40,6 | ICEX | 40,6 |
| IOF | 36,3 | IOF | 36,3 |
| | | IR | 383,8 |
| Previdenciários | 368,8 | Previdenciários | 368,8 |
| INSS | 368,8 | INSS | 368,8 |
| Outros | 308,4 | Outros | 308,4 |
| (-) Transferências para Estados | -259,2 | | |
| para Municípios | -130,3 | | |
| | -128,9 | | |
| Receita Disponível UNIÃO | 1.312,8 | | |
| ESTADOS (Rec. Arrecadada) | 650,3 | ESTADOS (Rec. Arrecadada) | 682,8 |
| Compartilhados | 650,3 | Compartilhados | |
| ICMS | 491,6 | | |
| Outros | 158,7 | Outros | 158,7 |
| (-) Transferências para Municípios | -177,8 | (-) Transferências para Municípios | -80,0 |
| | -177,8 | | -80,0 |
| (+) Transferências da União | 130,3 | | |
| | 130,3 | | |
| Receita Disponível ESTADOS | 602,8 | Receita Disponível ESTADOS | 602,8 |
| MUNICÍPIOS (Rec. Arrecadada) | 172,0 | MUNICÍPIOS (Rec. Arrecadada) | 398,7 |
| Exclusivos | 172,0 | Exclusivos | |
| ISS | 63,8 | | |
| Outros | 108,2 | Outros | 108,2 |
| (+) Transferências da União | 306,7 | (+) Transferências | 80,0 |
| dos Estados | 128,9 | | |
| | 177,8 | | |
| Receita Disponível MUNICÍPIOS | 478,7 | Receita Disponível MUNICÍPIOS | 478,7 |
| | | PARTILHA FEDERATIVA | 173,5 |
| | | Receita Disponível UNIÃO | 1.312,8 |
| | | | 18% |
| | | FEDERAÇÃO (IBS+ SEL) | 988,1 |
| | | | 53% |
| | | Receita Disponível ESTADOS | 602,8 |
| | | | 29% |
| | | Receita Disponível MUNICÍPIOS | 478,7 |
| | | Receita Disponível MUNICÍPIOS | 478,7 |
| | | Receita Disponível MUNICÍPIOS | 478,7 |

**O
N
D
A**



3. Recomendações

3. Recomendações

| | |
|---------------------------------|----------------|
| para Municípios | -128,9 |
| Receita Disponível UNIÃO | 1.312,8 |

| | |
|---|---------------|
| ESTADOS (Rec. Arrecadada) | 650,3 |
| Compartilhados | 650,3 |
| ICMS | 491,6 |
| Outros | 158,7 |
| (-) Transferências para Municípios | -177,8 |
| | -177,8 |
| (+) Transferências da União | 130,3 |
| | 130,3 |
| Receita Disponível ESTADOS | 602,8 |

| | |
|--|--------------|
| MUNICÍPIOS (Rec. Arrecadada) | 172,0 |
| Exclusivos | 172,0 |
| ISS | 63,8 |
| Outros | 108,2 |
| (+) Transferências da União dos Estados | 306,7 |
| | 128,9 |
| | 177,8 |
| Receita Disponível MUNICÍPIOS | 478,7 |

| | |
|---------------------------------|----------------|
| PARTILHA FEDERATIVA | 173,5 |
| Receita Disponível UNIÃO | 1.312,8 |

| | |
|-----------------------------|--------------|
| FEDERAÇÃO (IBS+ SEL) | 988,1 |
|-----------------------------|--------------|

| | |
|---|--------------|
| ESTADOS (Rec. Arrecadada) | 682,8 |
| Compartilhados | 682,8 |
| Outros | 158,7 |
| (-) Transferências para Municípios | -80,0 |
| | -80,0 |
| PARTILHA FEDERATIVA | 524,1 |
| Receita Disponível ESTADOS | 602,8 |

| | |
|--------------------------------------|--------------|
| MUNICÍPIOS (Rec. Arrecadada) | 398,7 |
| Exclusivos | 398,7 |
| Outros | 108,2 |
| (+) Transferências | 80,0 |
| PARTILHA FEDERATIVA | 290,5 |
| Receita Disponível MUNICÍPIOS | 478,7 |

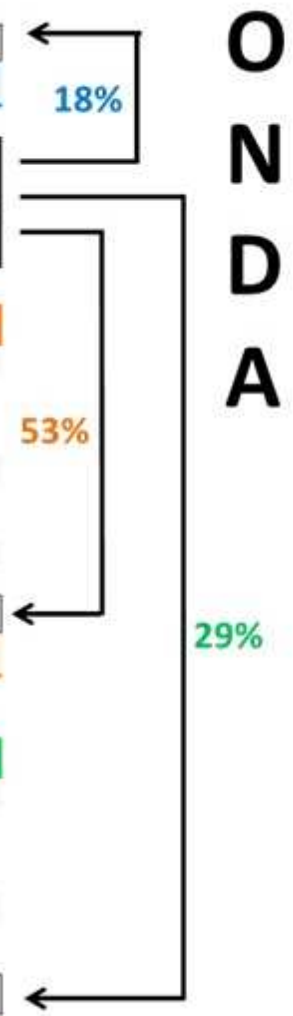

3. Recomendações

C - NOVO SISTEMA TRIBUTÁRIO: SIMPLES E NEUTRO

| | <u>RENDA</u> | <u>CONSUMO</u> | <u>PATRIMÔNIO</u> |
|------------|---------------|-----------------|--------------------------------------|
| ÂMBITO | FEDERAL | NACIONAL * | MUNICIPAL/ESTADUAL |
| PRINCIPAIS | IR C. PREV | IBS IS | IPTU ITBI ITR ITCMD IPVA |
| OUTROS | IOF | SIMPLES CIDE | |

*Legislação Federal

3. Recomendações

PRINCIPAIS VANTAGENS DA PROPOSTA

1. Define os campos de cada ente tributante
 2. Facilita o Pacto Federativo
 3. Produz partilha automática e instantânea
 4. Dispensa Fundos de Compensação
 5. Mantém incentivos e vantagens até a data da reforma
 6. Defende os contribuintes mais pobres
- 
- An hourglass with sand falling from the top bulb to the bottom bulb, set against a background of a wooden surface and a large white starburst graphic.

3. Recomendações

D – PROVIDÊNCIAS ADICIONAIS

1. Manter 4% do antigo ICMS para o Estado de Origem

2. Constituir o IBS com até 5 alíquotas:

- 2 alíquotas reduzidas (essenciais e serviços finais)
- 1 alíquota padrão
- 2 alíquotas majoradas



RESULTADO
ESPERADO



RESULTADO ESPERADO

1. **PIB:** de 1% para 3% a.a.

2. **EMPREGO:** + 1 milhão de
vagas/ano

3. **INDÚSTRIA:** de 0% para 4% a.a.

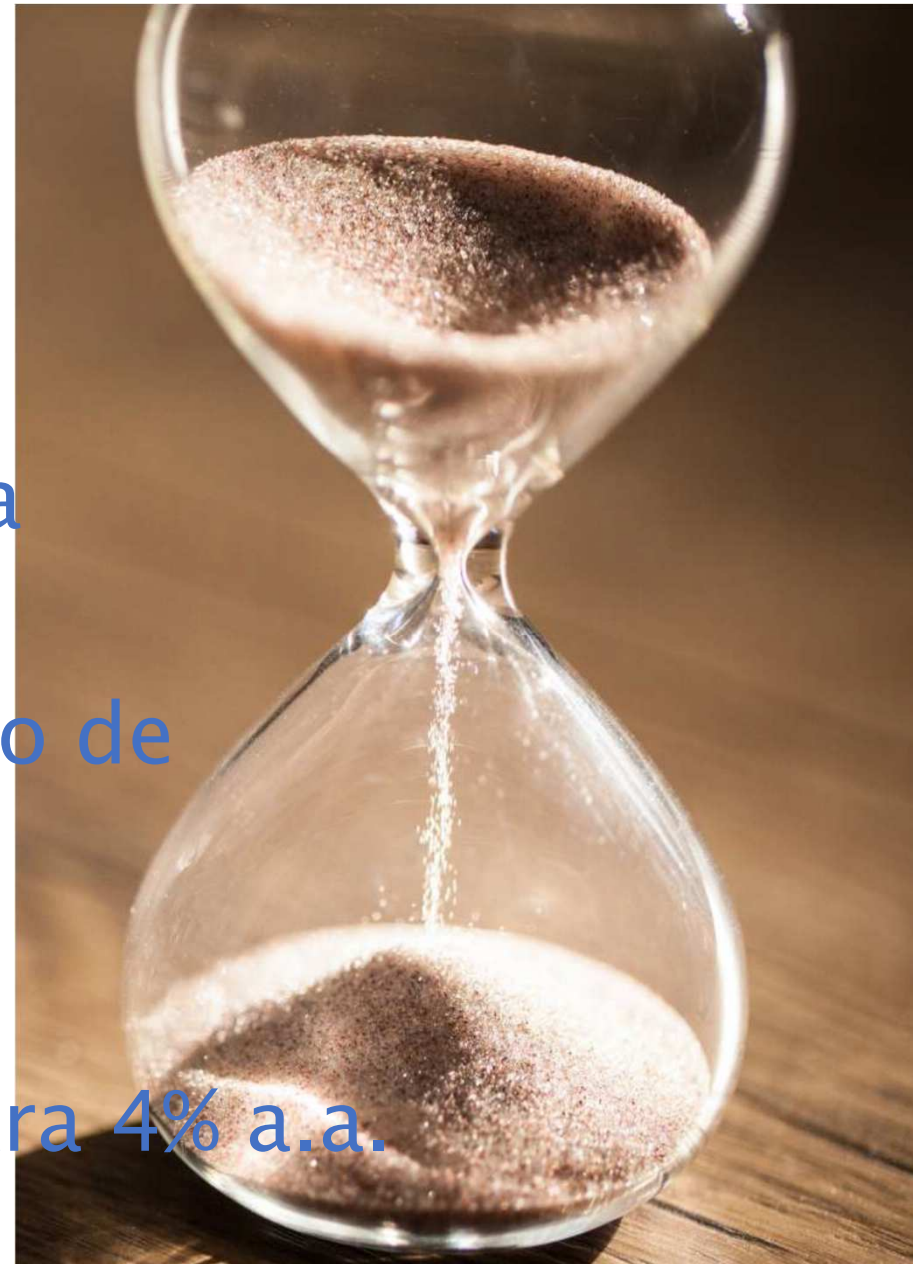



conter despesa
é essencial!



AMBIENTE DE
NEGÓCIOS



GESTÃO
PÚBLICA



AÇÃO
SOCIAL

seja parte!
atlantico.org.br





AMBIENTE DE
NEGÓCIOS



GESTÃO
PÚBLICA



AÇÃO
SOCIAL

obrigado
!

atlantico.org.br





ATLANTICO
INSTITUTO DE AÇÃO CIDADÃ
atlantico.org.br