

# AUDIÊNCIA PÚBLICA – PEC 15/2022

## Câmara dos Deputados

**Rafael Bastos da Silva**

Secretário de Petróleo, Gás Natural e Biocombustíveis

30/06/2022



# AGENDA

**1**

**A SECRETARIA**

**2**

**O SETOR DE BIOCOMBUSTÍVEIS**

**3**

**COMPOSIÇÃO DO PREÇOS DOS COMBUSTÍVEIS**

**4**

**MEDIDAS EM IMPLEMENTAÇÃO**

**5**

**ESTIMATIVAS DE IMPACTO**

# 1. SECRETARIA DE PETRÓLEO, GÁS NATURAL E BIOCOMBUSTÍVEIS (SPG)

# ESTRUTURA SPG

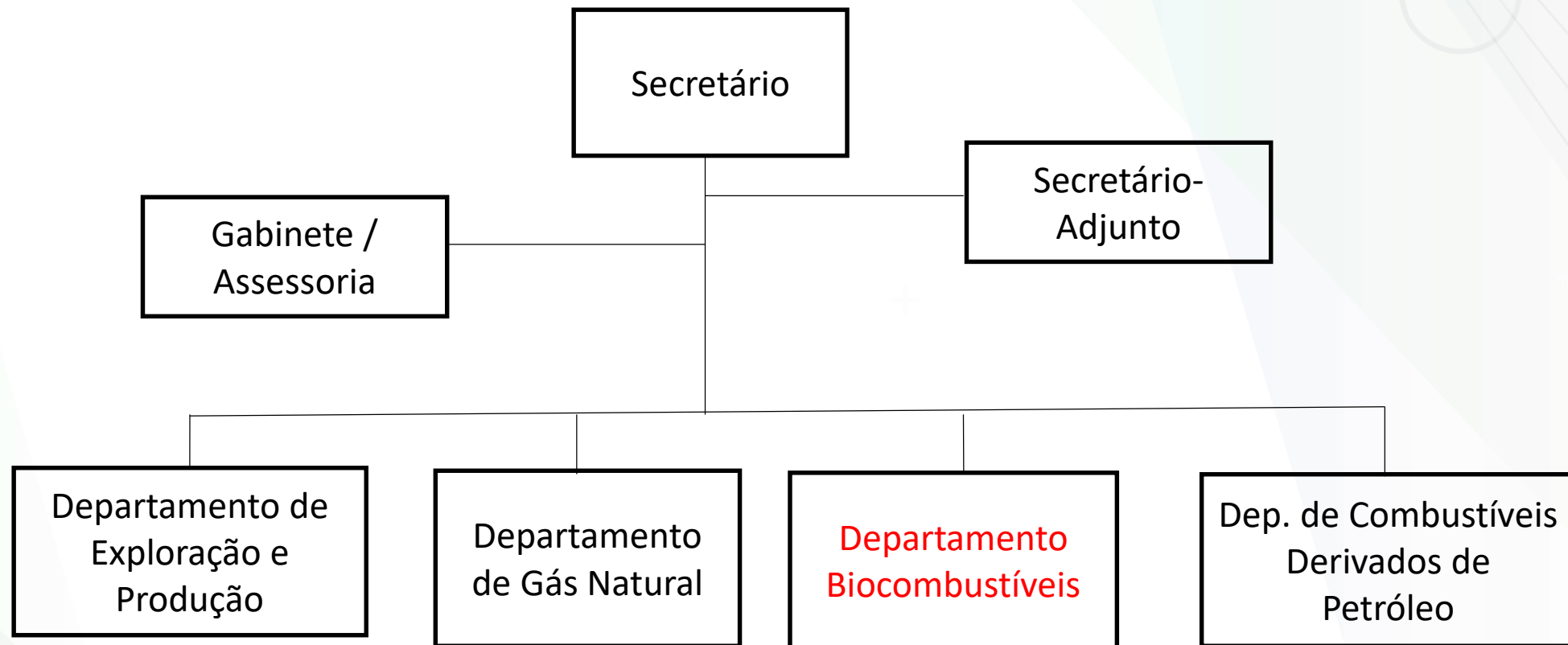

- Estrutura Regimental do MME - Decreto nº 9.675, 2/1/2019

# PRINCIPAIS POLÍTICAS EM DESENVOLVIMENTO



## 2. O SETOR DE BIOCOMBUSTÍVEIS



# NÚMEROS DO SETOR

**Brasil 2º maior produtor e consumidor mundial de biocombustíveis**

## Etanol

Unidades autorizadas

**357**

Capacidade autorizada

**132 mil m<sup>3</sup>/d (Anidro)**

**244 mil m<sup>3</sup>/d (Hidratado)**

Produção 2021

**18,6 bilhões de litros de hidratado**

**11,4 bilhões de litros de anidro**

## Biodiesel

Unidades autorizadas

**55**

Capacidade autorizada

**33 mil m<sup>3</sup>/d**

Produção 2021

**6,7 bilhões de litros**

## Biometano

Unidades autorizadas

**4**

Capacidade autorizada

**360 mil m<sup>3</sup>/d**

Fonte: ANP

# POLÍTICAS PÚBLICAS PARA OS BIOCOMBUSTÍVEIS



RenovaBio



## RENOVABIO

Política Nacional de Biocombustíveis,  
implementada por meio da Lei nº 13.576/2017

## PRINCIPAL OBJETIVO

Promover a expansão da produção e uso de  
biocombustíveis na matriz de transportes do Brasil

## Principais Instrumentos



Metas de  
Descarbonização

Certificação da Produção  
de Biocombustíveis



Crédito de Descarbonização  
(CBIO)



### 3. COMPOSIÇÃO DO PREÇO DOS COMBUSTÍVEIS

# COMPOSIÇÃO DO PREÇO MÉDIO DOS COMBUSTÍVEIS

SEMANA DE 19 A 25 DE JUNHO DE 2022

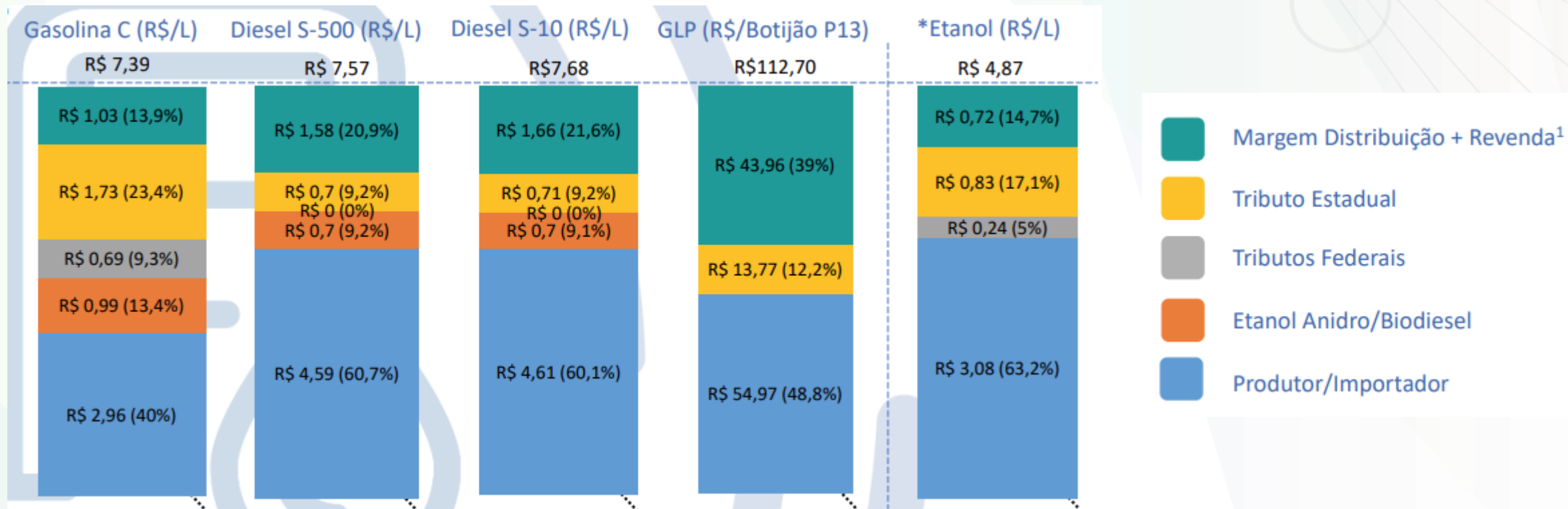

Tributos federais  
**ZERO**  
Diesel e GLP  
Gasolina e Etanol – LCP 194/2022

## 4. MEDIDAS EM IMPLEMENTAÇÃO

# MEDIDAS EM IMPLEMENTAÇÃO COM APOIO DO CONGRESSO NACIONAL

## LCP 192/2022

**OBS:** A matéria está sob análise do STF, contando com medida cautelar do Ministro André Mendonça.

- Determina que o ICMS incidirá uma única vez na gasolina, etanol anidro, diesel, biodiesel e GLP;
  - ICMS uniforme em todo o território nacional, podendo ser diferenciado por produto;
  - ICMS específico (ad rem), por unidade de medida adotada.
- 
- **ADI 7164 - Efeitos da decisão cautelar de 17/06, do Min. André Mendonça**
    - Suspensa eficácia do Conv. ICMS 16/2022 (regulamentava LC 192/2022 para o diesel);
    - Enquanto o CONFAZ não regulamentar a LC 192/2022, aplica-se como **base de cálculo (PMPF) a média dos últimos 60 meses** para todos os combustíveis elencados (**gasolina, etanol anidro, GLP, diesel e biodiesel**), com efeito a partir de **01/07/2022**;

# MEDIDAS EM IMPLEMENTAÇÃO COM APOIO DO CONGRESSO NACIONAL

## LCP 194/2022

- Inclui **combustíveis, gás natural**, energia elétrica, serviços de telecomunicações e de transporte público como **bens essenciais**, implicando em **teto de ICMS (17% ou 18%)**;
- Determina que a alíquota de ICMS servirá de limite máximo para fixação da alíquota específica (ad rem) da LCP 192/2022;
- Determina que a alíquota de ICMS do diesel será a **média móvel dos últimos 60 meses** anteriores à LCP nº 192/2022;
- **Zera PIS/COFINS/CIDE sobre gasolina e etanol.**

## PEC 16/2022 (Combustíveis)

# MEDIDAS EM IMPLEMENTAÇÃO COM APOIO DO CONGRESSO NACIONAL

## PEC 15/2022 (Biocombustíveis)

- Altera o art. 225 da Constituição Federal para estabelecer **diferencial de competitividade** para os biocombustíveis;
- Garante a manutenção de termos percentuais da **diferença entre as alíquotas aplicáveis** a cada combustível fóssil com relação aos biocombustíveis que lhe sejam substitutos, **em patamar igual ou superior ao vigente em 15 de maio de 2022**;
- Modificação das alíquotas aplicáveis a um combustível fóssil implica na automática alteração das alíquotas aplicáveis aos biocombustíveis que lhe sejam substitutos;
- Aprovada no Senado

## 5. ESTIMATIVAS DE IMPACTOS

# ESTIMATIVAS DE IMPACTO POTENCIAL

MÉDIA BRASIL	CEN BASE	CEN1		CEN2	CEN3
	PREÇO BOMBA (19 - 25/6)	LC194	LC194	LC194	LC194
		Impacto Federal (em vigor)	Impacto Estadual (após 01/07)	ADI7164	ADI7164
					PEC15
<b>\$ GASOLINA C</b>	<b>7,39</b>	<b>6,70</b>	<b>6,09</b>	<b>5,84</b>	<b>6,29</b>
<b>% VARIAÇÃO PREÇO</b>		<b>-9,3%</b>	<b>-17,6%</b>	<b>-20,9%</b>	<b>-14,9%</b>
<b>\$ ETANOL HIDRATADO</b>	<b>4,87</b>	<b>4,63</b>	<b>4,57</b>	<b>4,57</b>	<b>4,35</b>
<b>% VARIAÇÃO PREÇO</b>		<b>-5,0%</b>	<b>-6,2%</b>	<b>-6,2%</b>	<b>-10,7%</b>

Base de dados ANP: Preços na revenda semana de 19 a 25/06



# Ministério de **Minas e Energia**

