



Audiência Pública PEC Nº15/2015

Haroldo Corrêa Rocha

Brasília, 04 de junho de 2019

Histórico

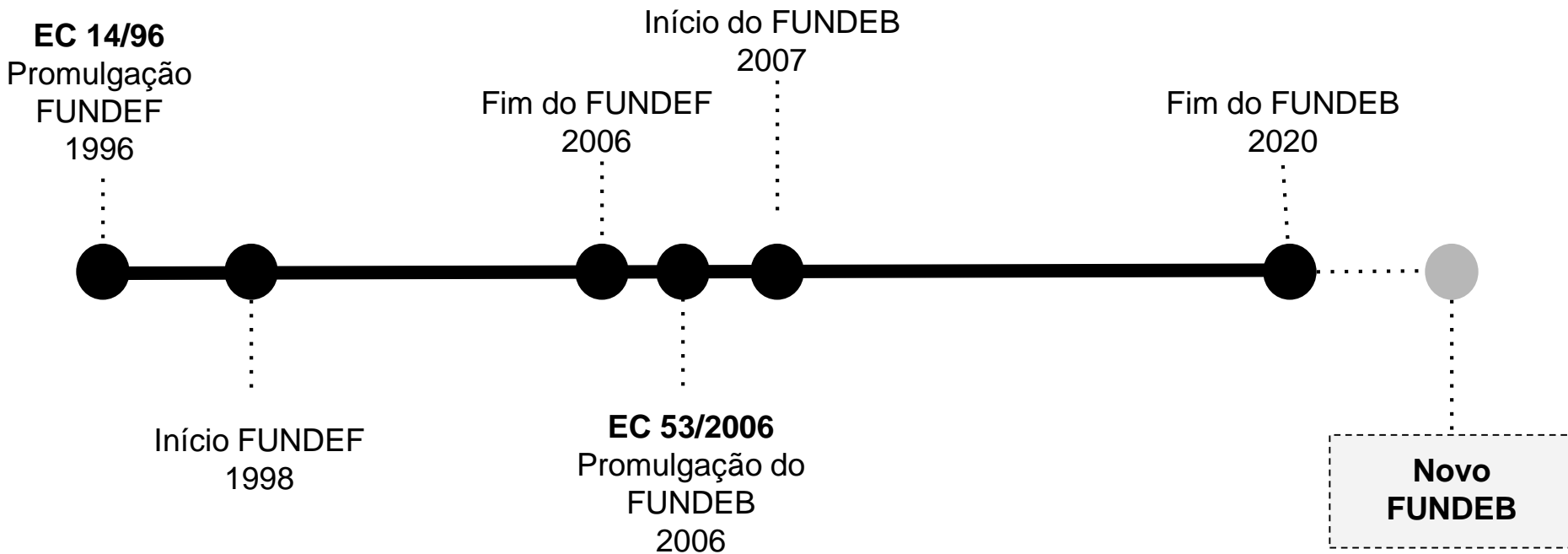

Cenário atual

Fundeb **reduziu parcialmente** as diferenças de financiamento entre municípios, embora **ainda seja significativa**

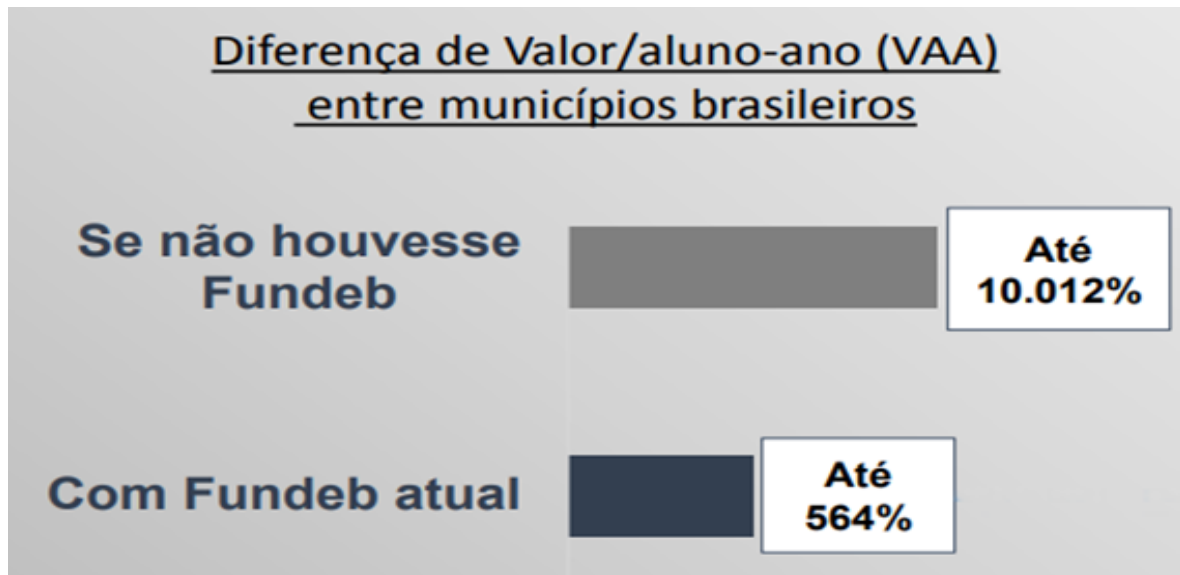

*estimativa Todos pela Educação com base no Censo e SIOPE

Divisão federativa da carga tributária *versus* Fundeb

Evolução da arrecadação total por ente federativo 2008 a 2017 (%)

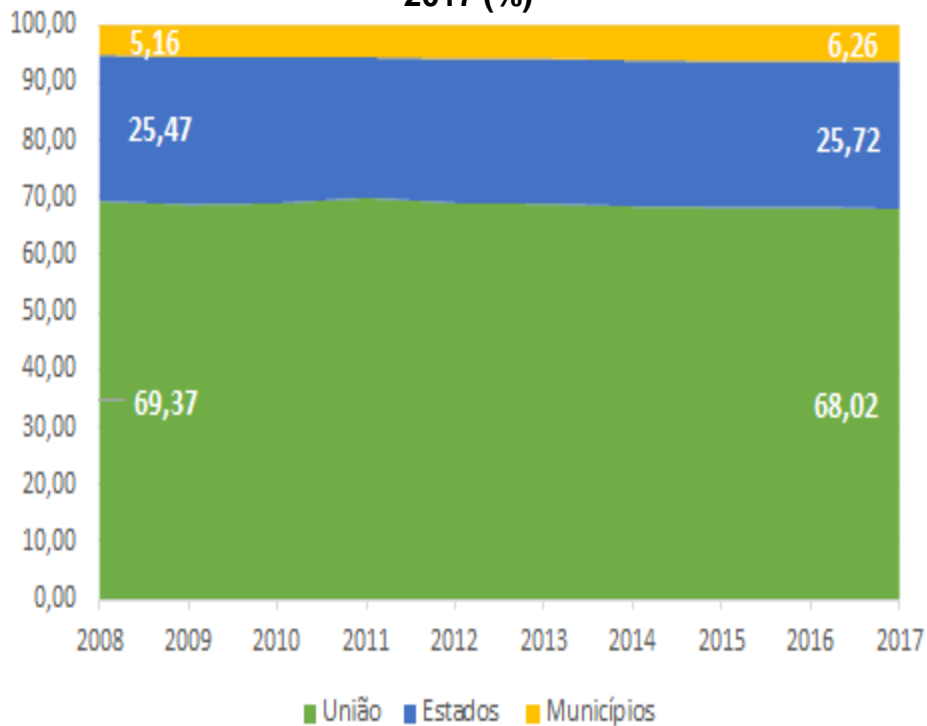

Fonte: Receita Federal

COMPOSIÇÃO DA RECEITA DO FUNDEB - 2016

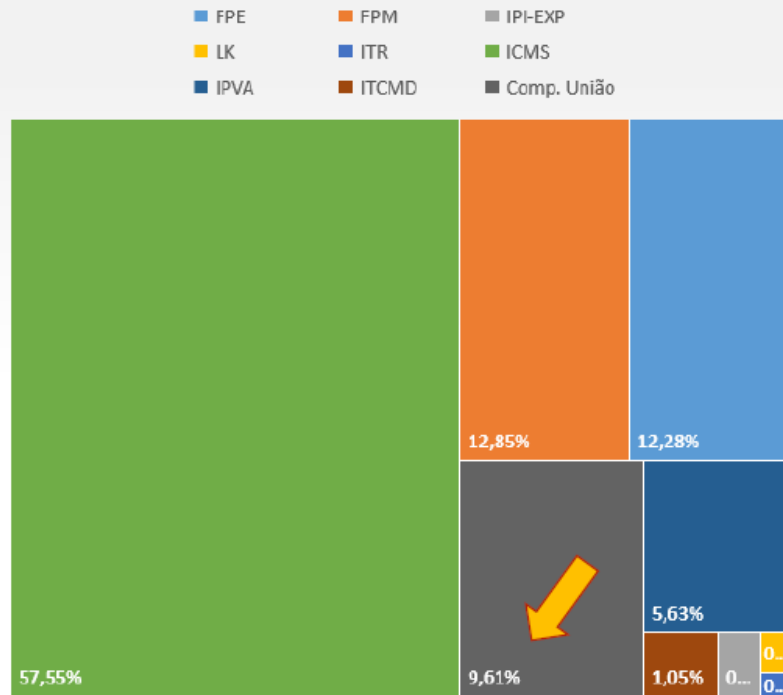

Impostos municipais não integrantes do Fundeb: IPTU, ITBI e ISSQN

Complementação da União

A ampliação da complementação da União não pode representar substituição de recursos

MEC - Dotação Orçamentária para Educação Básica - 2016 - 2018

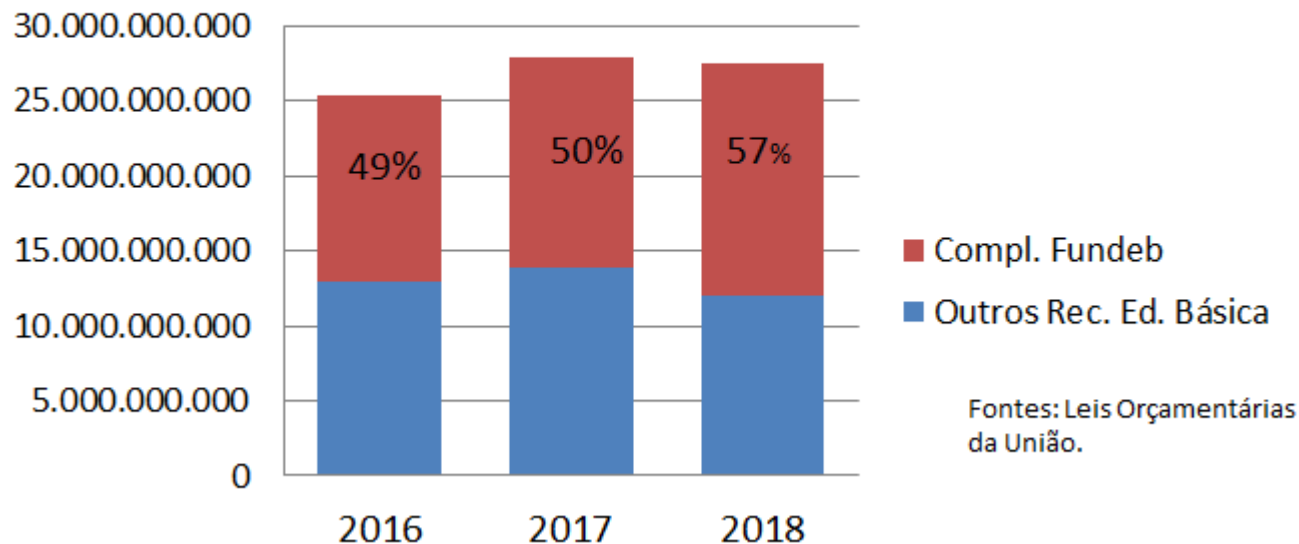

**2018: Aumento da participação relativa da atual complementação ao Fundeb
Redução relativa dos demais recursos para educação básica.**

Cenários de Complementação da União

FUNDEB 2015 - SIMULAÇÃO DE ACRÉSCIMO NA COMPLEMENTAÇÃO DA UNIÃO: VAA_TOTAL (R\$)

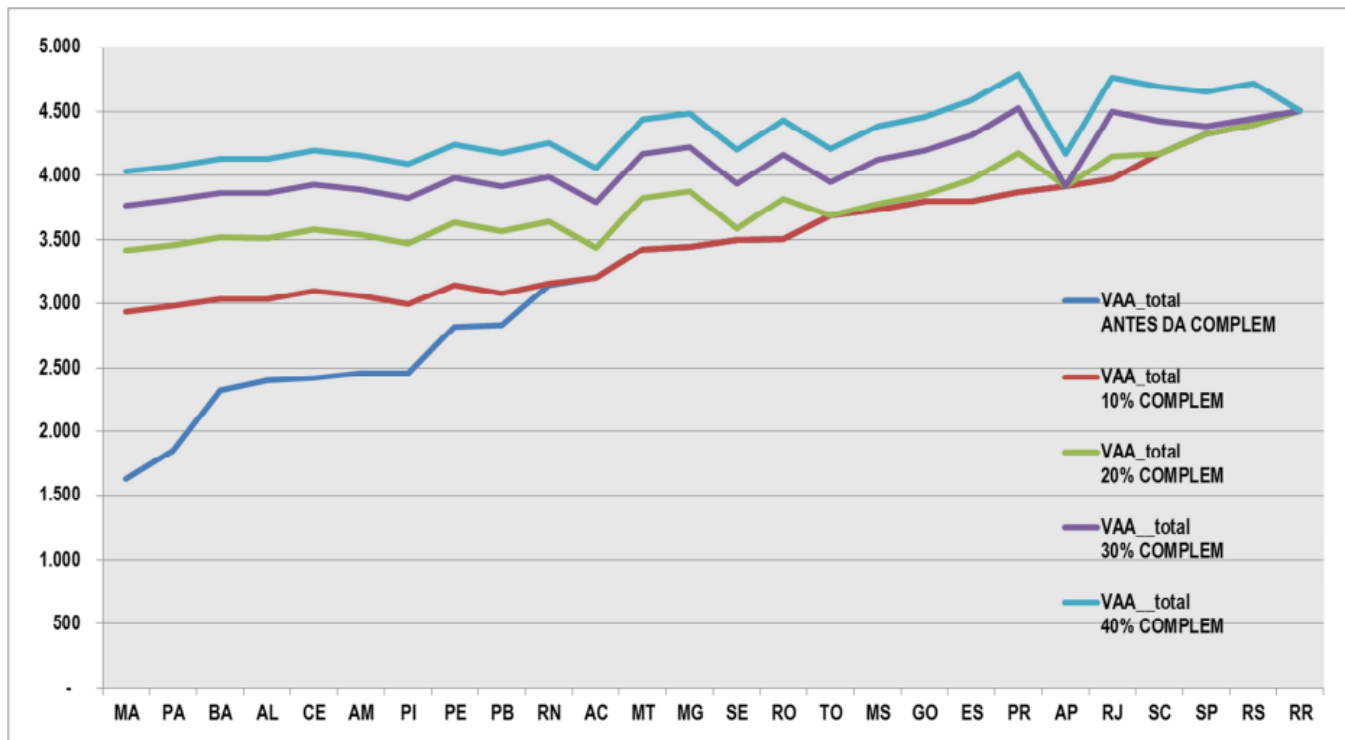

Fonte: ET nº 24/2017-CONOF/CD

Consensos mínimos

1

Incluir o FUNDEB na Constituição Federal como **mecanismo permanente**

2

Aumentar a **complementação** da União

3

Manter e ampliar o **efeito redistributivo** para redução de desigualdades

Avanços da PEC 15/2015

A

Perenidade constitucional e ampliação do efeito redistributivo
(nível socioeconômico)

B

Vedação de pagamentos de pensões e aposentadorias

C

Ampliação da complementação da União

Pontos de atenção

1

Manter na PEC apenas o essencial e os princípios do FUNDEB

Detalhes na legislação infraconstitucional

2

Período de transição:

prazo para os entes federados se adequarem à proibição de pagamento de inativos

3

Maior **redistribuição** do FUNDEB entre os municípios

(Impedir perdas para os estados)

4

Parte da distribuição ser baseada em **critérios de desempenho**

5

Valor mínimo de aplicação com **quadro do magistério**

6

Aumento de recursos do FUNDEB e **piso nacional do magistério**

7

Valores de referência: $VAA \times VAA \text{ Total} \times CAQ$

8

Fontes de financiamento

(fundos constitucionais regionais, royalties de petróleo e gás, impostos municipais)

Posicionamento e discussões do CONSED

Posição Nota Técnica Consed/UNDIME “*Em defesa do FUNDEB*” (abril de 2019)

1

Perenidade constitucional

2

Complementação da União ampliada
(20% no primeiro ano e aumento anual de 2 p.p. até 40%)

Discussão em reunião GT Financiamento CONSED - 24/05/2019 (18 estados participaram)

1

Reduzir o texto constitucional e definir prazo para lei que regulamentará o novo Fundeb

2

Manter gasto de pessoal apenas com magistério,
não ampliar para profissionais da educação básica

3

Piso do magistério: emenda à PEC/2015 para reajuste anual a partir do INPC