



CÂMARA DOS DEPUTADOS

Audiência pública conjunta da SecMulher, CMulher, CSSF e Comissão Especial - Tema: “As consequências da pandemia para o diagnóstico e tratamento do câncer de mama e de útero no Brasil”

A aplicabilidade das leis: 10.223/2001,
12.802/2013 e 13.770/2018 da Reconstrução
mamária no Brasil

21/10/2021

José Luiz Pedrini- MsC,PhD
Mastologista HospitalConceição
POA-RS

CONFLITOS DE INTERESSE

Nenhum conflito de interesse com o tema aqui tratado

O Indivíduo pode ser curado da sua malignidade sem a necessidade de adoecer

Discutir Saúde X Doença



<http://www.google.com.br/url?>



Presidência da República
Casa Civil
Subchefia para Assuntos Jurídicos

LEI Nº 9.797, DE 6 DE MAIO DE 1999.

**leis: 10.223/2001, 12.802/2013 e
13.770/2018 da Reconstrução
mamária no Brasil**

Dispõe sobre a obrigatoriedade da cirurgia plástica reparadora da mama pela rede de unidades integrantes do Sistema Único de Saúde - SUS nos casos de mutilação decorrentes de tratamento de câncer.

O PRESIDENTE DA REPÚBLICA, Faço saber que o Congresso Nacional decreta e eu sanciono a seguinte Lei:

Art. 1º As mulheres que sofrerem mutilação total ou parcial de mama, decorrente de utilização de técnica de tratamento de câncer, têm direito a cirurgia plástica reconstrutiva.

Art. 2º Cabe ao Sistema Único de Saúde - SUS, por meio de sua rede de unidades públicas ou conveniadas, prestar serviço de cirurgia plástica reconstrutiva de mama prevista no art. 1º, utilizando-se de todos os meios e técnicas necessárias.

Brasília, 6 de maio de 1999; 178º da Independência e 111º da República.

FERNANDO HENRIQUE CARDOSO
José Serra

Epidemiologia Brasileira - Câncer de Mama

Incidência estimada 2020, exceto pele não melanona*

Localização Primária	Casos	%
Próstata	65.840	29,2%
Cólon e reto	20.540	9,1%
Traqueia, brônquio e pulmão	17.760	7,9%
Estômago	13.360	5,9%
Cavidade oral	11.200	5,0%
Esôfago	8.690	3,9%
Bexiga	7.590	3,4%
Laringe	6.470	2,9%
Leucemias	5.920	2,6%

 **Homens**

Localização Primária	Casos	%
Mama feminina	66.280	29,7%
Cólon e reto	20.470	9,2%
Colo do útero	16.710	7,5%
Traqueia, brônquio e pulmão	12.440	5,6%
Glândula tireoide	11.950	5,4%
Estômago	7.870	3,5%
Ovário	6.650	3,0%
Corpo do útero	6.540	2,9%
Linfoma não Hodgkin	5.450	2,4%
Sistema nervoso central	5.230	2,3%

 **Mulheres**

Adaptado de: INCA 2020. Disponível em: <https://www.inca.gov.br/numeros-de-cancer>. Acesso em: 27/09/21 às 16h.
* Números arredondados para múltiplos de 10.

Músculo da mama

Tecido mamário

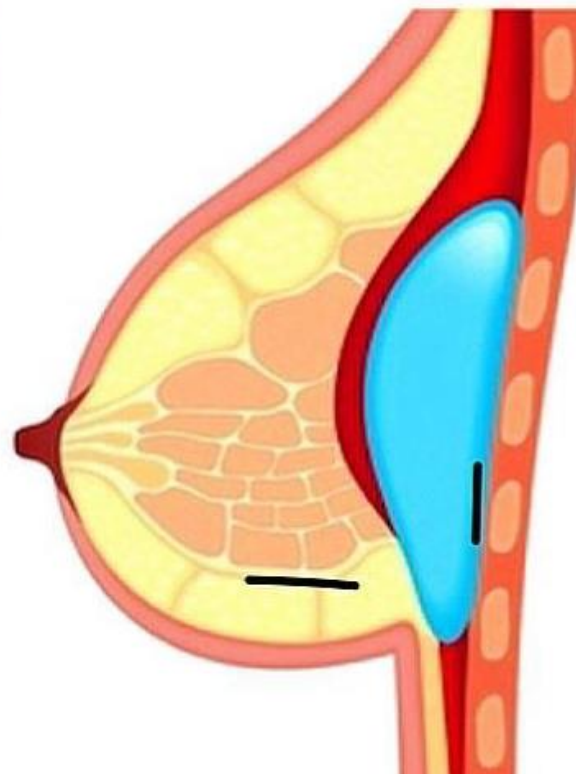
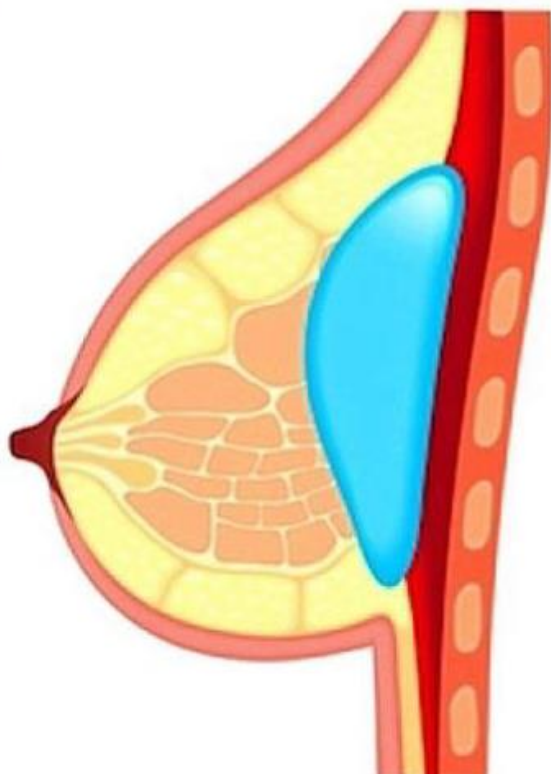
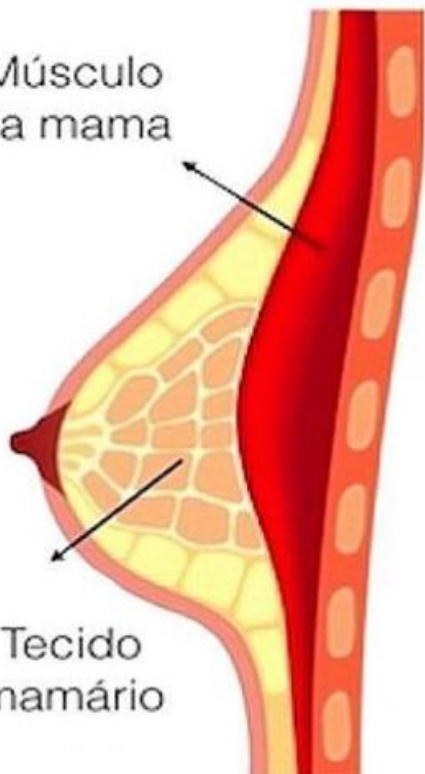

PERFIL BAIXO



PERFIL MODERADO



PERFIL ALTO



PERFIL SUPER ALTO

O PRINCÍPIO DA CIRURGIA COM PRÓTESE É ESTÉTICO

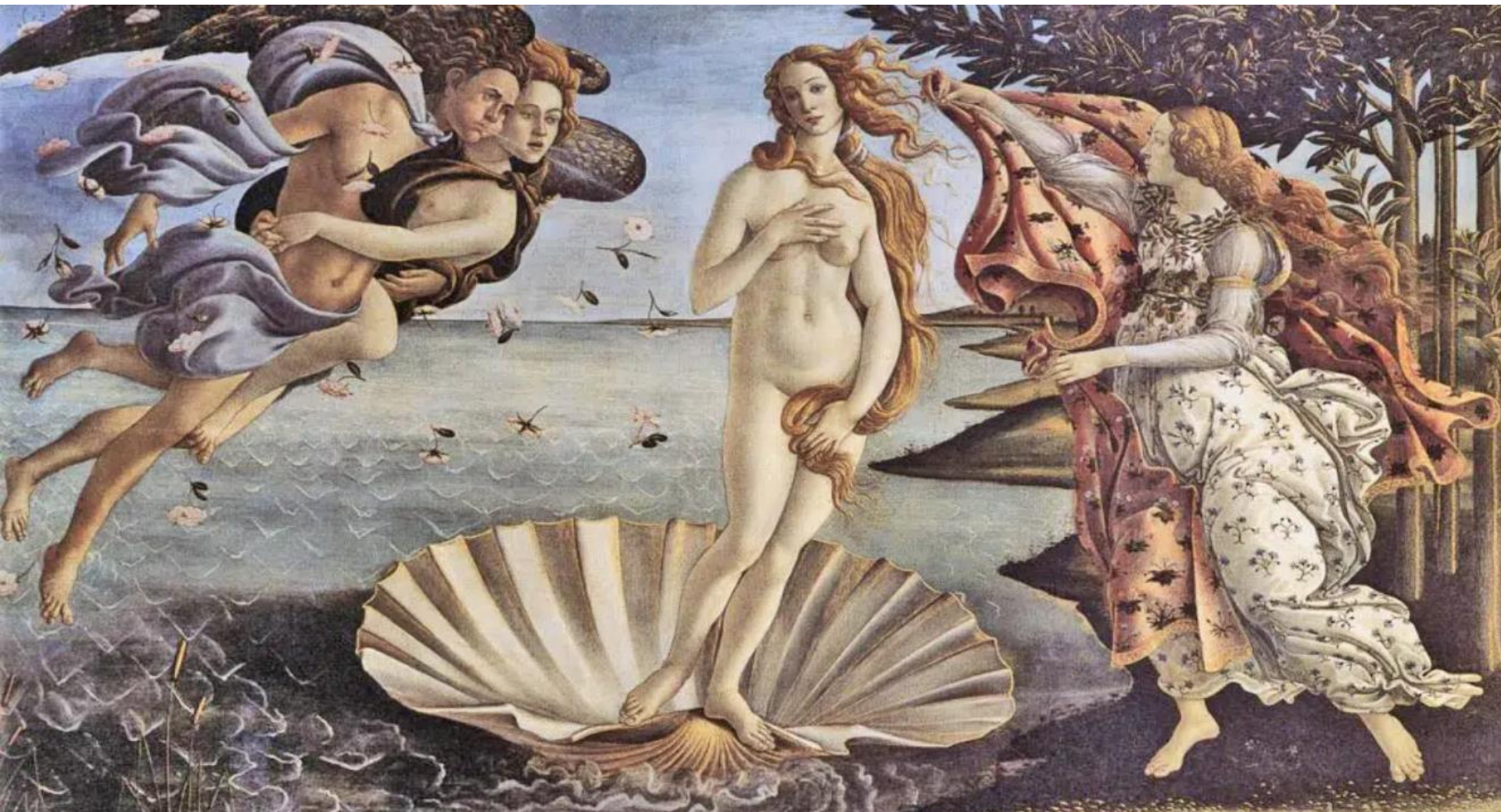



SENADO 2015





100 melhores imagens de 2012



Audiência conjunta das comissões de Assuntos Sociais e de Direitos Humanos debate sobre a saúde da mama e os problemas causados por próteses de silicone importadas. Mesa (E/D): vice-presidente da Sociedade Brasileira de Mastologia (SBM), José Luiz Pedrini; presidente da Associação Brasileira de Medicina de Grupo, Arlindo de Almeida; senadora Ana Amélia (PP-RS). Foto: Geraldo Magela/Agência Senado



Agência Senado

Agência Senado

Membro desde 2010



Tirada em 14 de fevereiro de 2012

Nikon D300

Galeria de Agência Senado



Câncer

-

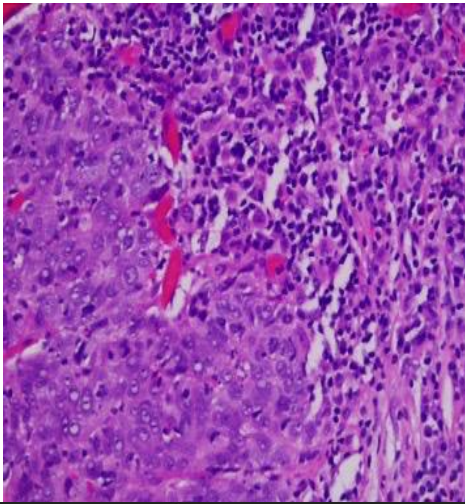

Desconhecido e inespecífico

Como Atingir o Alvo!



Um alvo e específico
Genômica e Proteômica



i

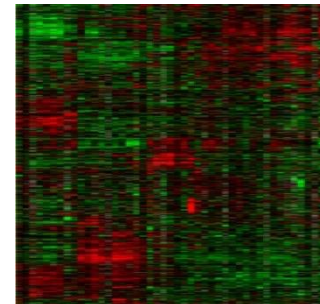
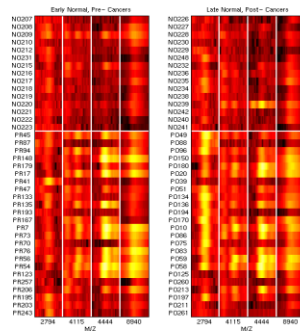
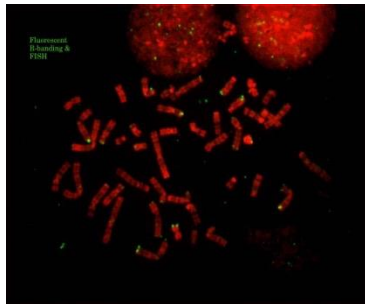

EVIDÊNCIAS MUDAM AS CONDUPTAS



Obtido de <http://www.totalwallpapers.com/music/wallpapers/beatles-abbey-road.jpg>

Alfaiate





Veronesi





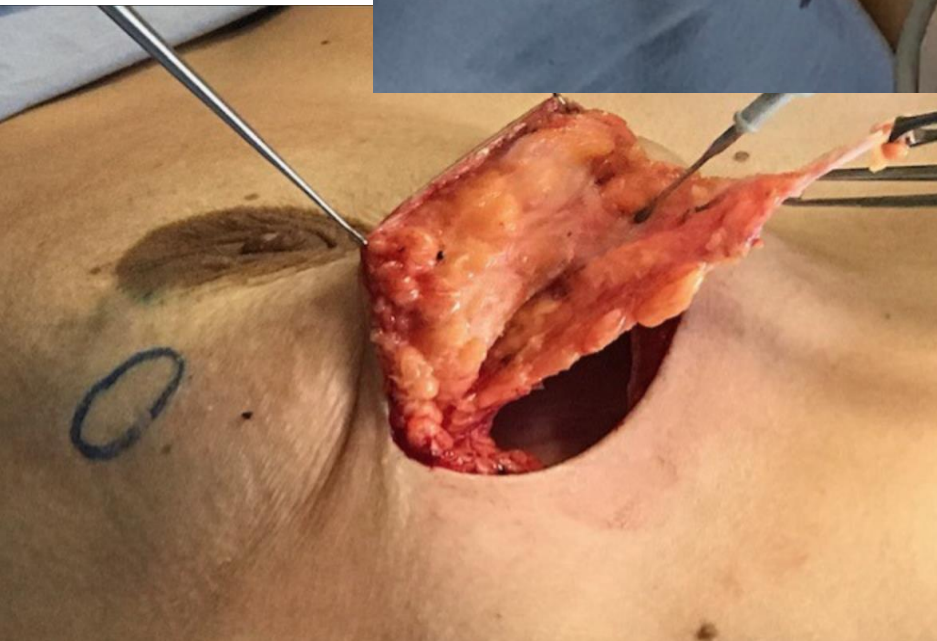

Mastectomia com conservação da areola e mamilo



Lipoaspiraçãp

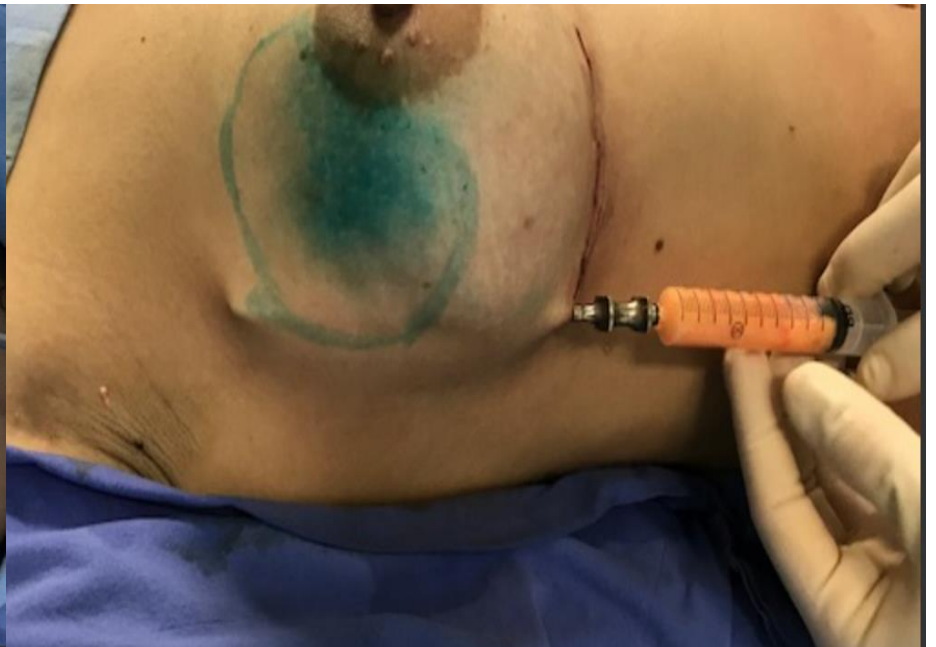

lipofilling



2021

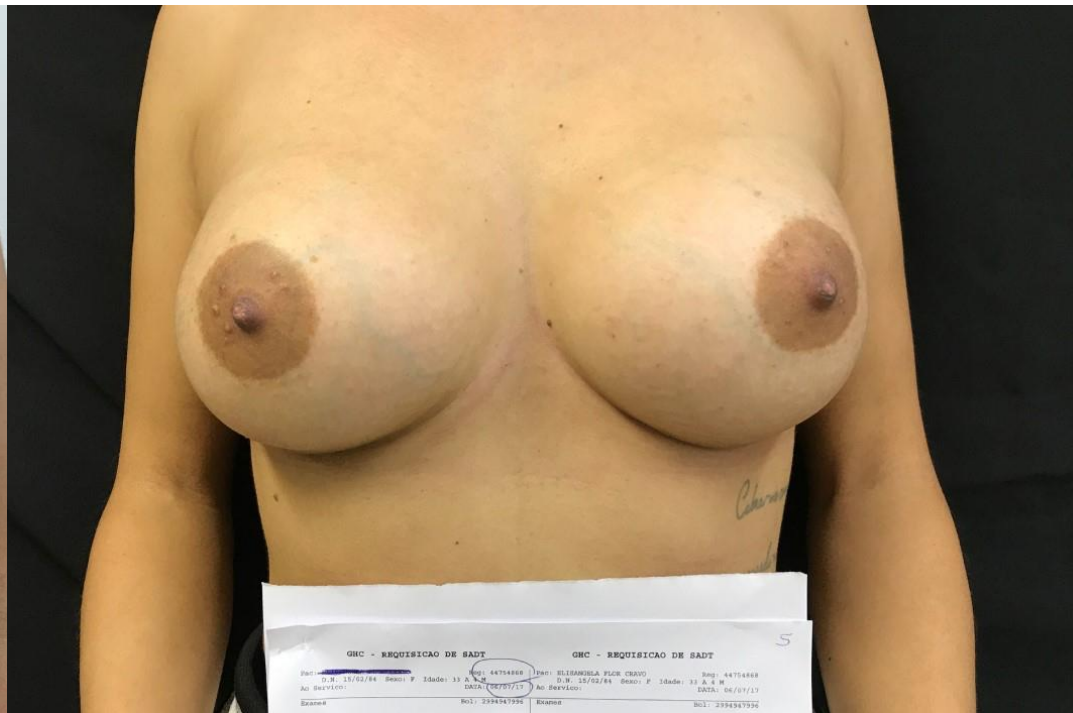

2017



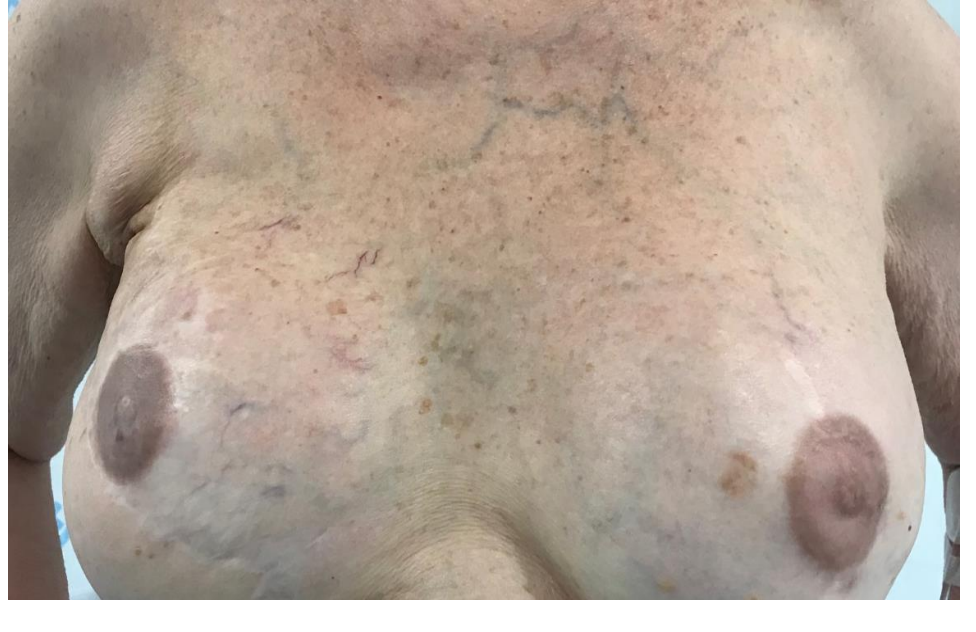

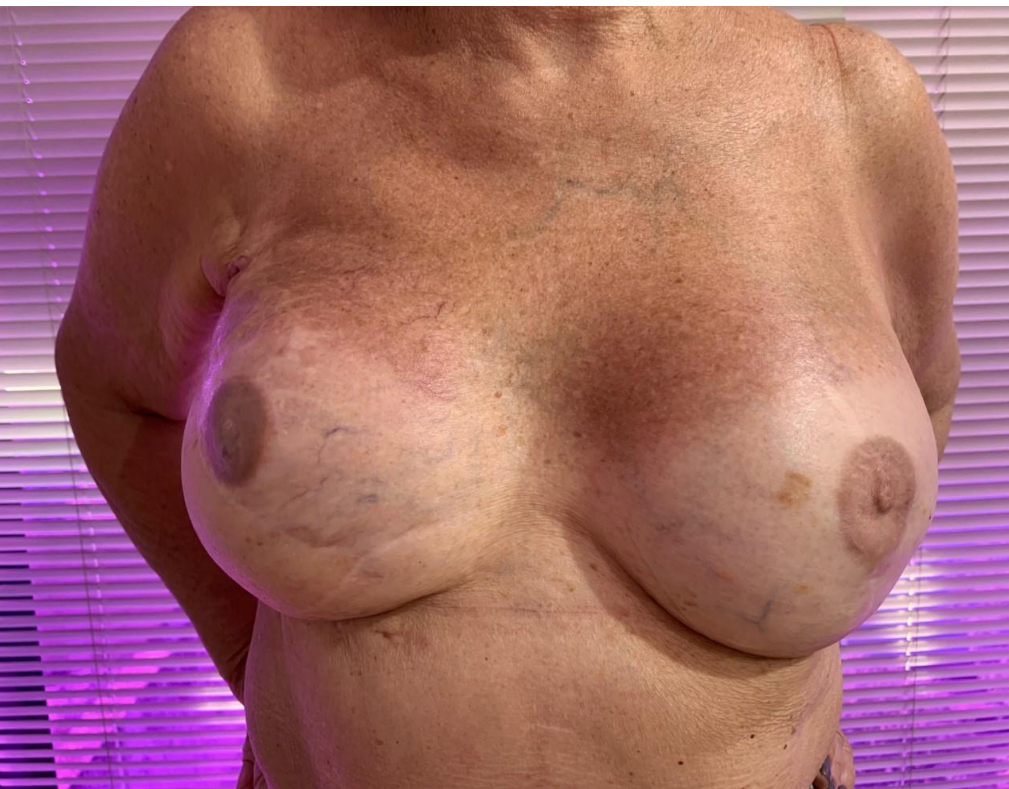







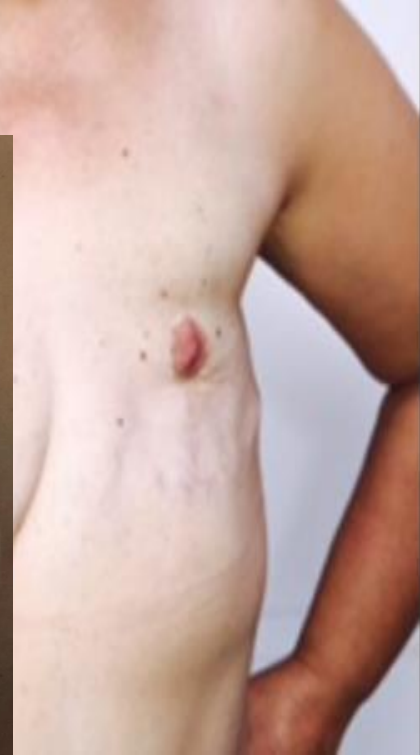



Lipoaspiração, expansor e próteses

Sem cortes



Mamas grande

reduzir

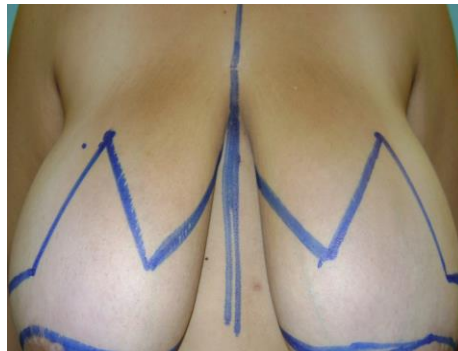
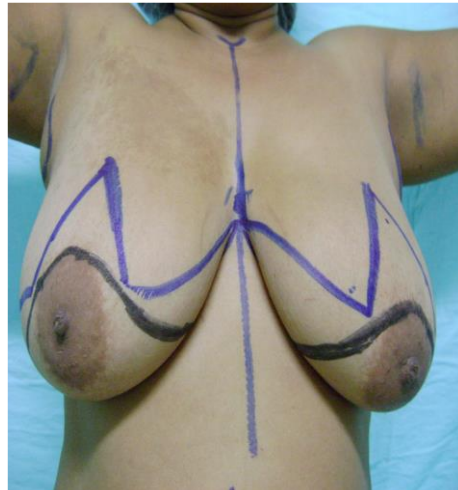

Pequenas-aumentar





Não devolvemos a mama



simetria



Linfedema
(samente) 1 LS -









14/10/2021



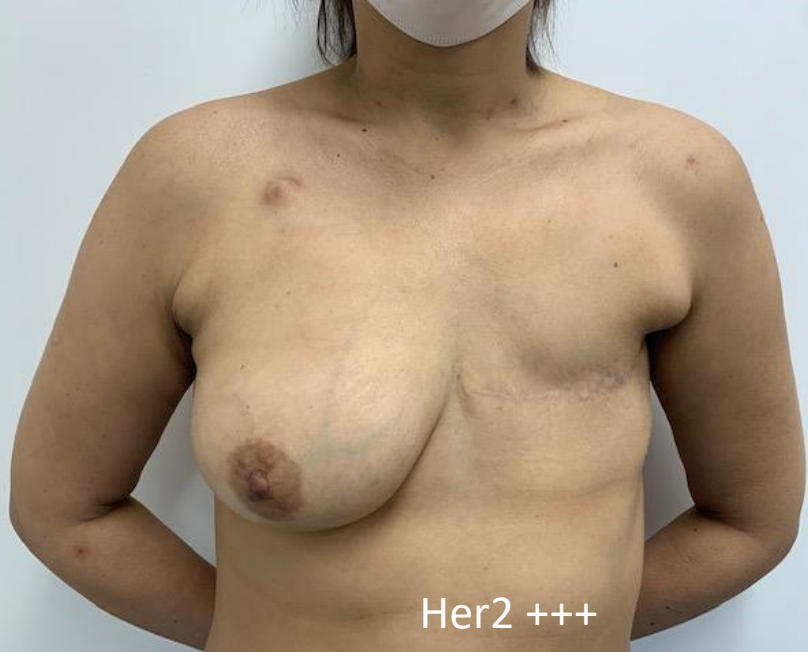

Her2 +++



**Trastuzumab Deruxtecan
(n = 245)**

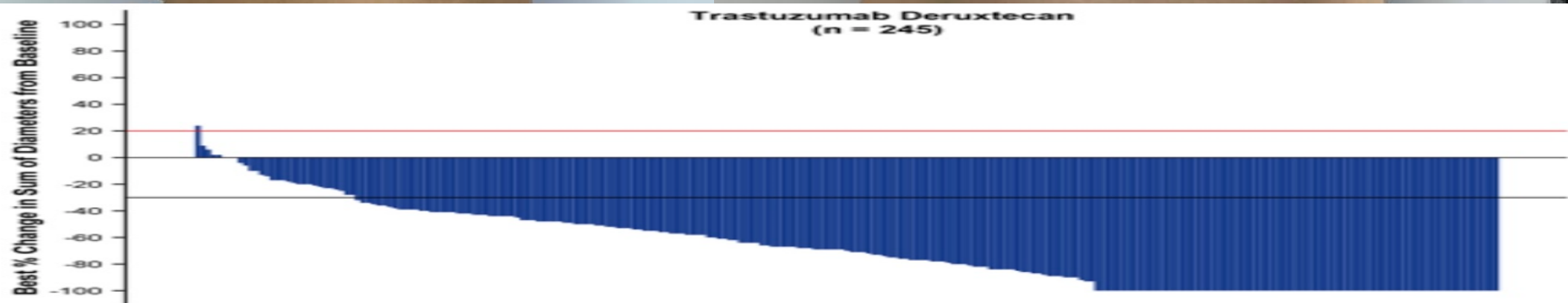

**Trastuzumab Emtansine
(n = 228)**

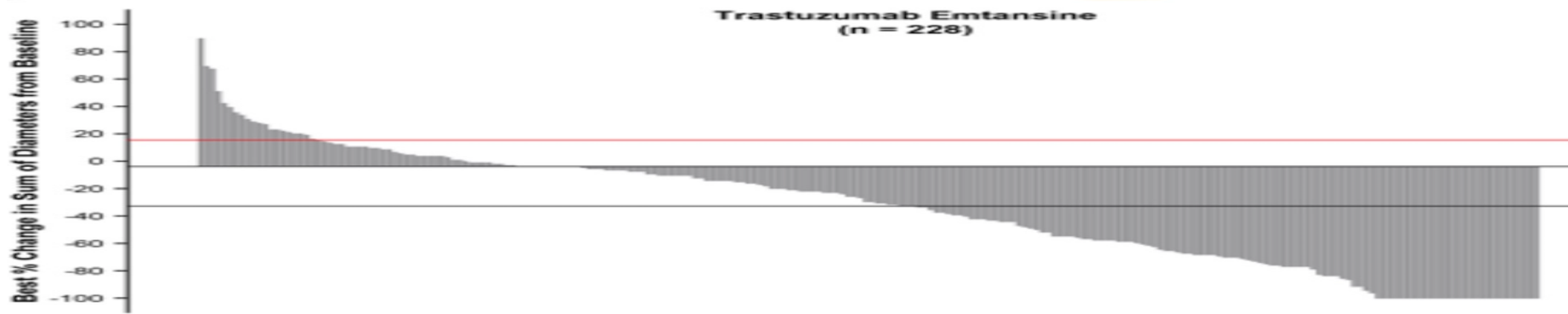

APROVADO PELA ANVISAS 04/10/2021

Trastuzumabe-Deruxtecan

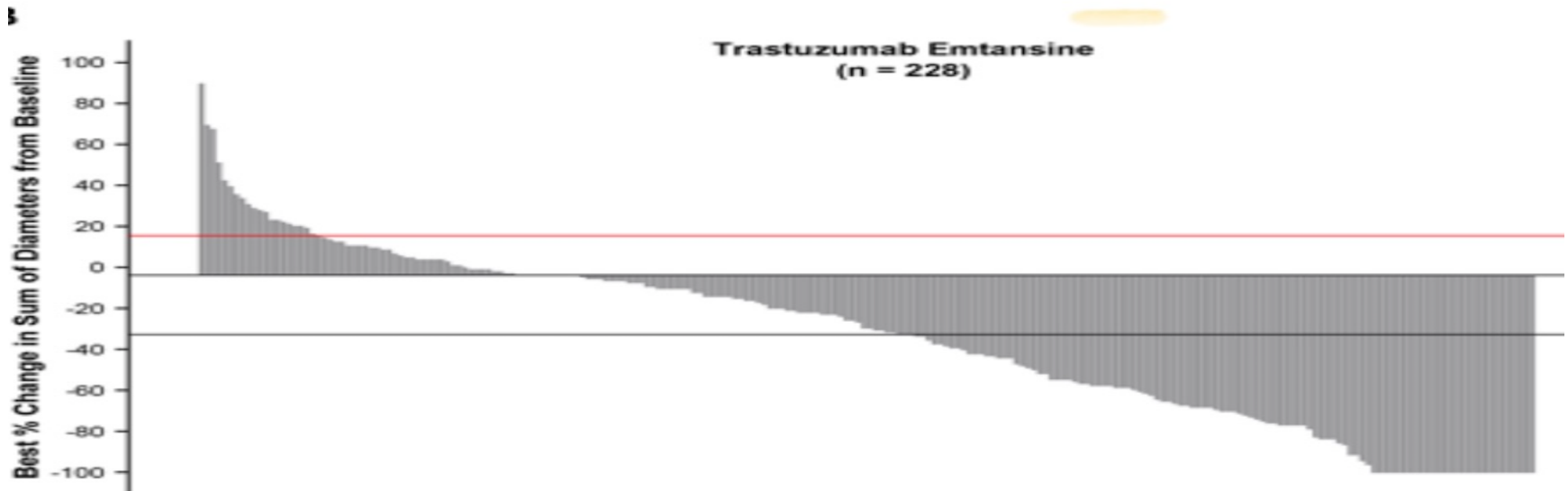
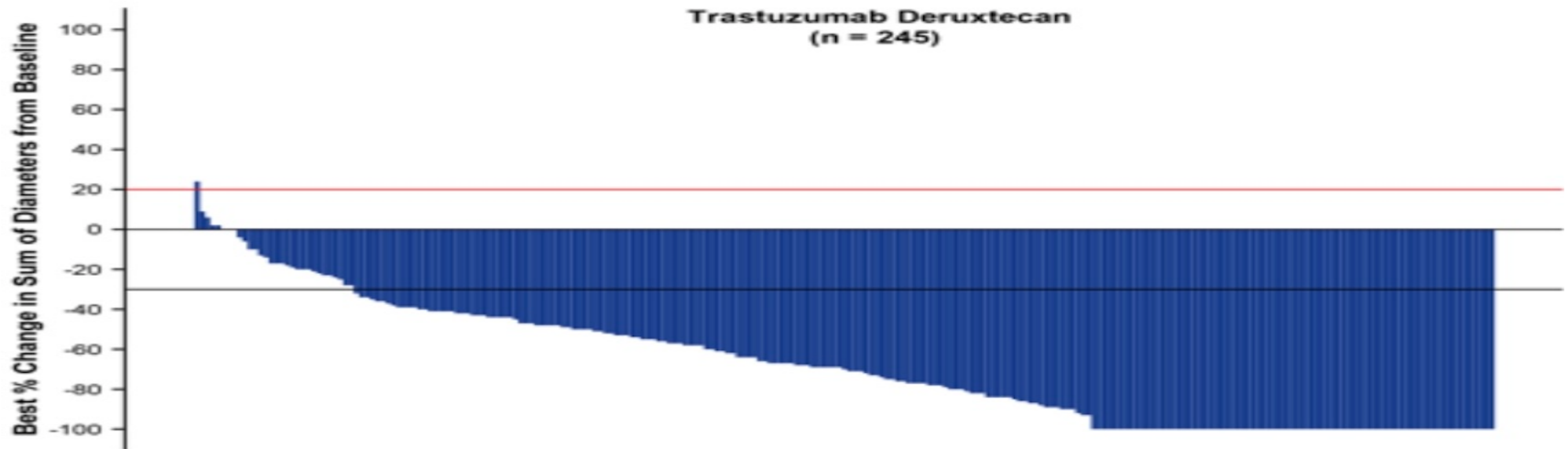

Deruxtecan



próteses

- Sem riscos maiores. Não é tóxica
- Não atrapalha o tratamento
- Demora cirúrgica em média 40 minutos a mais
- Duração indeterminada
- Reconstrução tardia tem que ser feita em várias etapas
- Tratar sempre as 2 mamas
- Sem limite de idade
- Escolha da paciente e não da família

ESTATÍSTICA DE PRÓTESES NO GHC

■ Expansores HFE ■ Próteses HFE ■ Expansores HNSC ■ Próteses HNSC

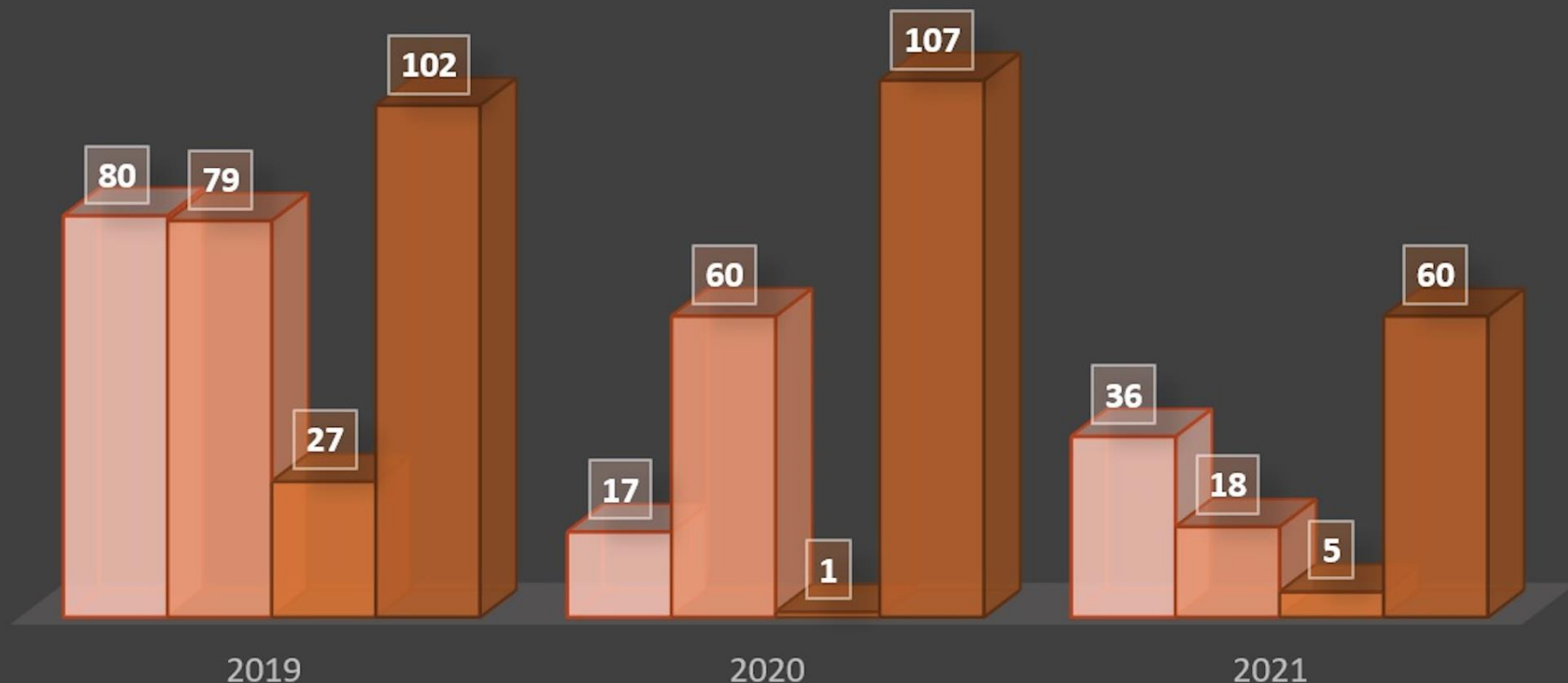



Desejo
da
paciente

NOVO HOSPITAL PARA PREVENÇÃO, PESQUISA E TRATAMENTO DAS DOENÇAS MALÍGNAS FALTANDO RECURSOS PARA CONCLUSÃO



O CÂNCER É A PRINCIPAL CAUSA DE MORTE, SUPERANDO DOENÇAS CARDIOVASCULARES



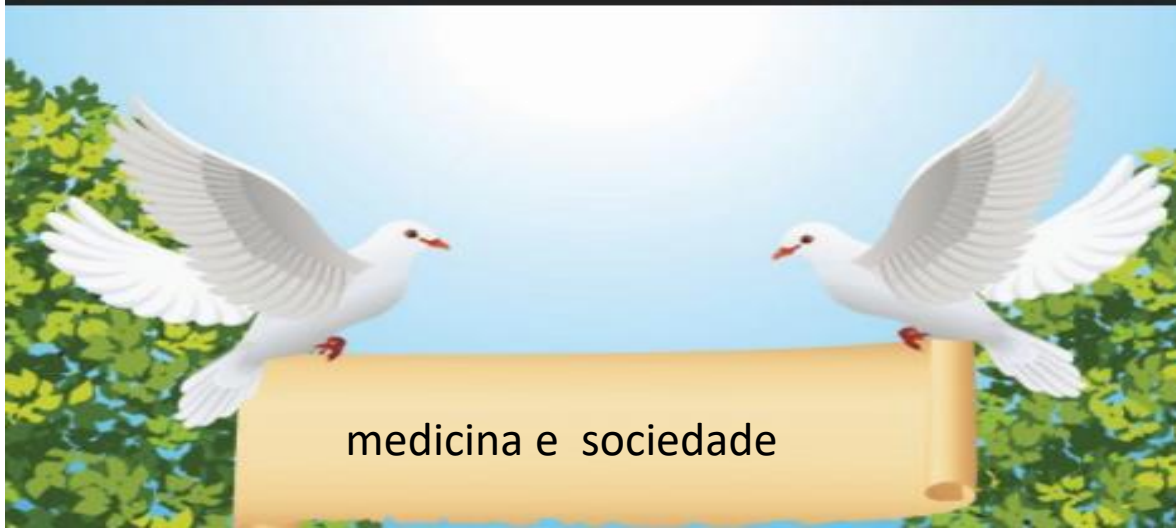



CÂMARA DOS DEPUTADOS

COMISSÃO DE DEFESA DOS DIREITOS DA MULHER

56ª Legislatura - 1ª Sessão Legislativa Ordinária

PAUTA DE REUNIÃO ORDINÁRIA AUDIÊNCIA PÚBLICA DIA 11/06/2019

Audiência pública de Reconstrução mamária.

José Luiz Pedrini, MD, Ph.D.

Mastologia, SBM