

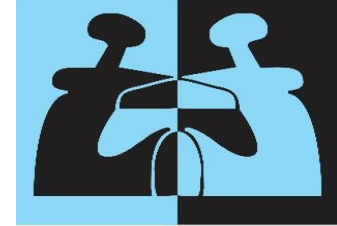

2.º Seminário de Câncer de Cabeça e Pescoço

Câmara Federal em Brasília

Linha de Cuidado do Paciente com Câncer de Cabeça e Pescoço



SBFa
Sociedade Brasileira
de Fonoaudiologia



UnB

Profa Cristina Lemos Barbosa Furia
Sociedade Brasileira de Fonoaudiologia
Universidade de Brasília

DRS Dysphagia
Research
Society
Advancing the Science of Swallowing



Linha de Cuidado do Paciente com Câncer de CP

- Seguimento da Fononcologia
- Sequelas Cirúrgicas e/ou tratamento clínico de radioterapia e quimioterapia
- Demanda após a Pandemia
- Sugestão RESOLUÇÃO acesso ao tratamento e reabilitação

Linha de Cuidado - Câncer

Nível de Atenção	Ações em Saúde	Ações e Procedimentos Específicos
Atenção Básica	Promoção	<ul style="list-style-type: none">- Estimulo para Alimentação Adequada- Estimulo para Atividade Física
	Prevenção	<ul style="list-style-type: none">- Tratamento do Tabagismo- Tratamento da Obesidade
	Rastreamento	<ul style="list-style-type: none">- Rastreamento do Câncer de Mama- Rastreamento do Câncer de Colo Uterino
	Diagnóstico Precoce	Diagnóstico Precoce Presuntivo dos Cânceres de Pele, Cólon e Reto, Cavidade oral, Próstata e Estômago, por meio de história clínica e exame físico, complementados por exames/procedimentos.
	Suporte	Manutenção do cuidado integral multiprofissional de outros agravos pré-existentes de saúde, durante o tratamento oncológico no CACON.
	Cuidados Paliativos	<ul style="list-style-type: none">- Consultas individuais e com os cuidadores. Visitas domiciliares.- Procedimentos de baixa complexidade.- Dispensação de medicamentos não-excepcionais para controle da dor.

Linha de Cuidado - Câncer

Nível de Atenção	Ações em Saúde	Ações e Procedimentos Específicos
Atenção Especializada de Média Complexidade	Diagnóstico Histológico do câncer	Diagnóstico histológico, por meio de broncoscopia, endoscopia digestiva alta, mediastinoscopia, pleuroscopia, retossigmoidoscopia, colonoscopia, endoscopia urológica, laringoscopia, colposcopia, laparoscopia, histeroscopia, entre outros.
	Tratamento do Câncer	- Retirada cirúrgica da lesão precursora do câncer do colo do útero (Exérese da Zona de Transformação ou Cirurgia de Alta Frequência).
	Cuidados Paliativos	Controle de intercorrências
Atenção Especializada de Alta Complexidade	Tratamento	Cirurgia em Oncologia / Quimioterapia / Radioterapia
	Cuidados Paliativos	- Radioterapia anti-hemorrágica e antiálgica - Dispensação de medicamentos para controle da dor, classificados como excepcionais.

Tratamento Oncológico

- **PORTARIA Nº 140, DE 27 DE FEVEREIRO DE 2014**
- **ATENÇÃO ESPECIALIZADA EM ONCOLOGIA** e define as condições estruturais, de funcionamento e de recursos humano para o SUS.
- **ter EQUIPE MULTIPROFISSIONAL E MULTIDISCIPLINAR** que contemple atividades técnico-assistenciais realizadas em regime ambulatorial e de internação, de rotina e de urgência, nas seguintes áreas:
 - a) psicologia clínica;
 - b) serviço social;
 - c) nutrição;
 - d) farmácia;
 - e) cuidados de ostomizados;**
 - f) reabilitação exigível conforme as respectivas especialidades;**
 - g) fisioterapia;
 - h) FONOAUDIOLOGIA;**
 - i) odontologia;
 - j) psiquiatria;
 - k) terapia renal substitutiva

FONOAUDIOLOGIA COMUNICAÇÃO E FUNÇÕES VITAIS

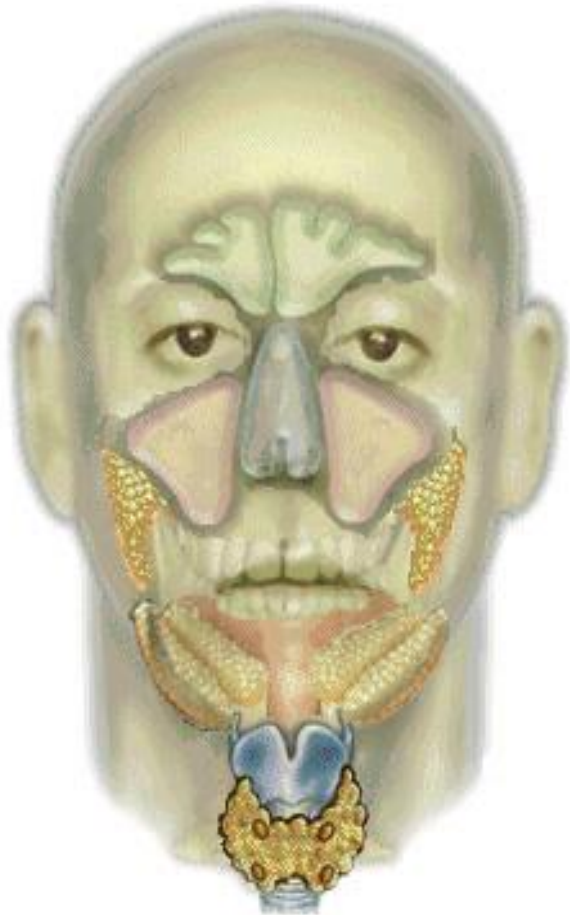

FONONCOLOGIA LINHA DE CUIDADO INTEGRAL DO CÂNCER

- PREVENÇÃO E PROMOÇÃO
- DIAGNÓSTICO E REABILITAÇÃO
- FASES: PRÉ, DURANTE E APÓS
- SEGUIMENTO EM FASE DE CUIDADOS PALIATIVOS



PRÉ

- AVALIAÇÃO
- MANOBRAS E AJUSTES. PROFILAXIA
- SUPORTE
- SARCOPENIA, DEGLUTIÇÃO E NUTRIÇÃO
- AUDIÇÃO E COMUNICAÇÃO
- OPÇÕES REABILITAÇÃO



DURANTE

- PROGRAMA TERAPÊUTICO
- SARCOPENIA DEGLUTIÇÃO E NUTRIÇÃO
- MONITORAMENTO AUDITIVO
- MINIMIZAR SEQUELAS TRISMO, FIBROSE, DEGLUTIÇÃO, VOZ, RESPIRAÇÃO



APÓS

- IMEDIATO A CIRURGIA
- FASE AGUDA
- FASE TARDIA
- IDEALMENTE: PRÉ, durante, 3 meses, 6 meses e 1 ano
- RESTABELEÇER ALIMENTAÇÃO E COMUNICAÇÃO

EVIDÊNCIA CIENTÍFICA

Dysphagia (2017) 32:487–500
DOI 10.1007/s00455-017-9790-6



ORIGINAL ARTICLE

Prophylactic Swallow Therapy for Patients with Head and Neck Cancer Undergoing Chemoradiotherapy: A Randomized Trial

Barbara Pisano Messing^{1,2} · Elizabeth C. Ward^{2,3} · Cathy L. Lazarus⁴ ·
Melissa Kim¹ · Xian Zhou⁵ · Jessica Silinonte¹ · Dorothy Gold¹ · Karen Harrer¹ ·
Karen Ulmer¹ · Samantha Merritt¹ · Geoffrey Neuner¹ · Marshall Levine¹ ·
Ray Blanco^{1,6} · John Saunders^{1,6} · Joseph Califano^{1,6}

Dysphagia (2019) 34:89–104
<https://doi.org/10.1007/s00455-018-9917-4>

Establishing a Multidisciplinary Head and Neck Clinical Pathway: An Implementation Evaluation and Audit of Dysphagia-Related Services and Outcomes

Barbara Pisano Messing^{1,2,7} · Elizabeth C. Ward^{2,3} · Cathy Lazarus⁴ · Keri Ryniak¹ · Melissa Kim¹ ·
Jessica Silinonte¹ · Dorothy Gold¹ · Carol B. Thompson⁵ · Karen T. Pitman^{1,6} · Ray Blanco¹ ·
Ryan Sobel¹ · Karen Harrer¹ · Karen Ulmer¹ · Geoffrey Neuner¹ · Kruti Patel¹ · Mei Tang¹ ·
Gregory Lee¹

SEQUELAS CIRÚRGICAS

LARINGE e HIPOFARINGE CAVIDADE ORAL E OROFARINGE TIREÓIDE

SEQUELAS CLÍNICAS: RADIOTERAPIA E QUIMIOTERAPIA

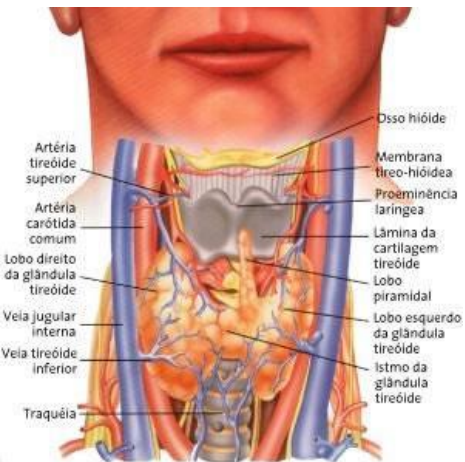

LARINGECTOMIA PARCIAL VERTICAL OU HORIZONTAL

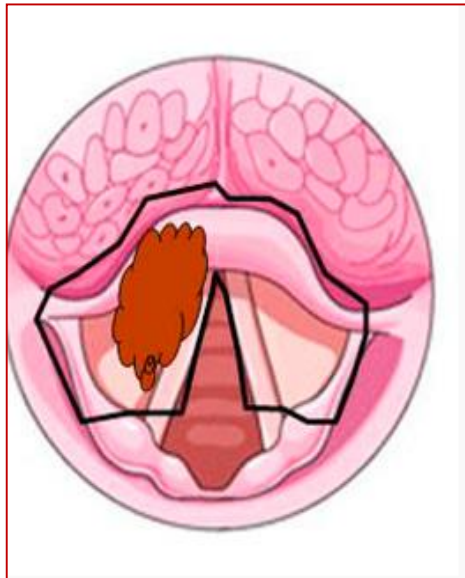
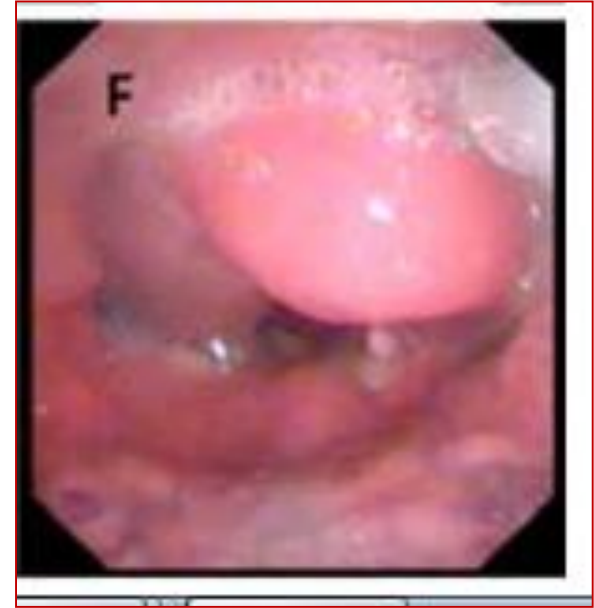
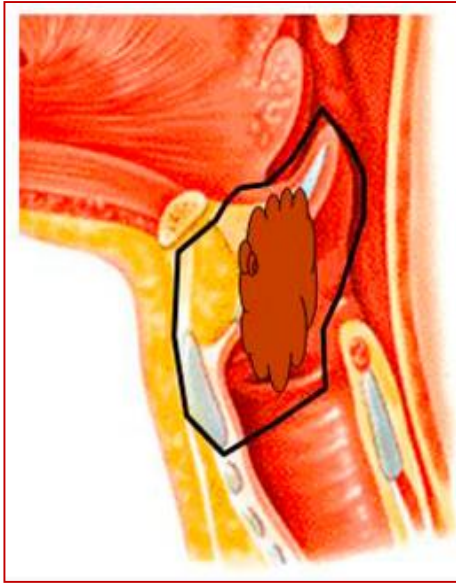

LARINGECTOMIA
SUPRACRÍCÓIDE
CHP
CRICOHIÓIDEOPEXIA

**IMPACTO
DEGLUTIÇÃO
E VOZ**

CÂNCER DE LARINGE E HIPOFARINGE

Estadio III e IV

Tratamento

Preservação de órgãos

- Intenção preservar fonação e/ou deglutição
- QT + RT
- CIRURGIA como resgate

Cirurgia: Laringectomia ou faringolaringectomia total

- Não preserva via respiratória e fonação laríngea
- + QT e RT

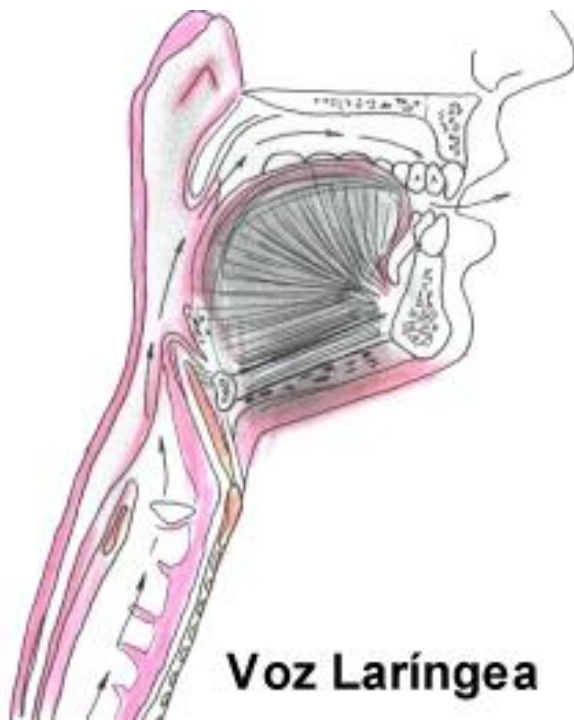

Voz Laríngea



Voz esofágica

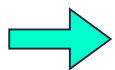

Traqueostomia definitiva

Após retirada da laringe

- Ausência de voz **laríngea**
- Modificação da via **respiratória**
- Traqueostomia/**Estoma definitivo**
- Redução do **olfato, paladar e saliva**
- Diminuição das atividades de **ombros, braços e cervicais**
- Redução da capacidade respiratória: **Filtros umidificadores de traqueostomia**

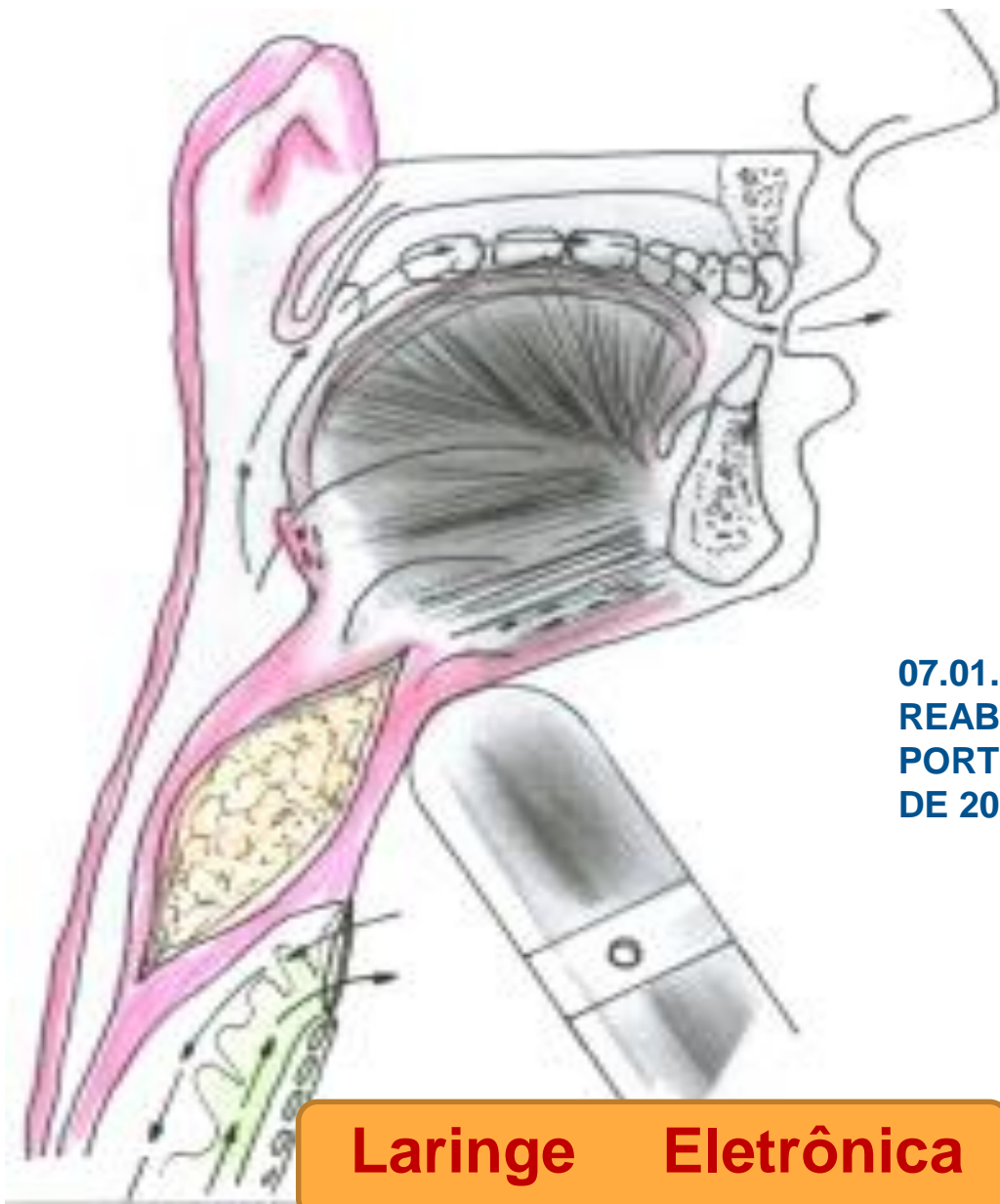

07.01.03.035-6 - LARINGE ELETRÔNICA PARA
REABILITAÇÃO VOCAL
PORTARIA GM/GM Nº 3.728, DE 22 DE DEZEMBRO
DE 2020

Laringe Eletrônica

Voz traqueo-esofágica



SUS atualizada SIGITAP 070209004-2
PORTARIA N° 3777,
DE 24 DE DEZEMBRO DE 2020)

PRÓTESES BUCO MAXILO FACIAIS



Profa Aline Úrsula Odontologia HUB UnB
13 anos
<https://youtu.be/-OyrLvKGw6c>

Disfagia e perda de peso

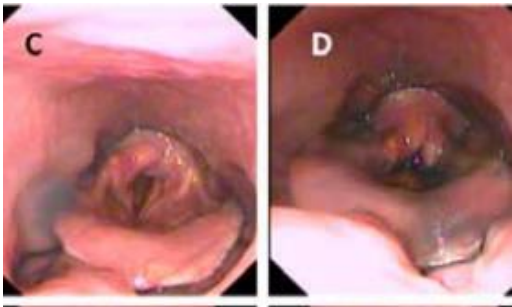

PENETRAÇÃO E ASPIRAÇÃO DE LÍQUIDO



RESÍDUO OROFARÍNGEO
Tu rinofaringe RT



FIGURA 2 - Distância interincisiva máxima



EDEMA falsa pregas
ROUQUIDÃO
DISPNÉIA
PENETRAÇÃO E
ASPIRAÇÃO

Glossect parcial E
QT e RT ádjuvante

Disfonia



Xerostomia e mucosite

Trismo

DEMANDA

Pré Pandemia
2016 a 2019

- HUB
- Equipe Fono: professoras mestrandas e fonoaudiólogos pesquisadores
- Extensão (acolhimento e campanhas)
- Ensino (estágio ambulatorial e enfermagem oncológica)
- Pesquisa
- Parcerias e visitas técnicas
- **Assistência: 40 casos/semana**

DEMANDA

Após Pandemia
2020
2021 - 2022

- HUB
- 2020: mantido extensão online e Teleatendimento ambulatório CCP
- Equipe Fono: fonoaudióloga contratada
- Assistência: nova rotina
- Extensão (campanhas) + Coral Identidade
- Pesquisa

DEMANDA

Após Pandemia
2021 - 2022

- HUB
- Cirurgia de cabeça e Pescoço
(1): 75 cirurgias
Tireoidectomias
Esvaziamento cervical
- Radioterapia + Oncologia
(regulados): 16

DESAFIO DO ACESSO E REABILITAÇÃO

- **FORMAÇÃO PROFISSIONAL** E GESTÃO NA **INCLUSÃO** DA EQUIPE
- REGULAÇÃO MANTÉM A EQUIDADE, porém **FRAGMENTAÇÃO DO CUIDADO ONCOLÓGICO EM CCP (5º porém impactante)**
- REVER O **FLUXOGRAMA E REGULAÇÃO** DOS CASOS CCP: porta de entrada é a Cirurgia de Cabeça e Pescoço (HUB, IGES Base, HRT)
- REVER O **TIMING** dos **tratamentos x seguimento** das sequelas pela **EQUIPE MULTIPROFISSIONAL**
- **AMBULATÓRIO ÚNICO** DA SES (+ HUB UNB):
 - Trâmites legais
 - Diagnóstico + Discussão + Reabilitação + follow-up num mesmo local
 - Ampliação de Fomento as Pesquisas e Tecnologias

Tratamento Oncológico

Objetivos

CURA

REABILITAÇÃO

QUALIDADE DE VIDA

COMPROMISSO ENSINO, EXTENSÃO, PESQUISA, GESTÃO E COMUNIDADE



Campanha Nacional
de Prevenção do Câncer
de Cabeça e Pescoço



SBFa
Sociedade Brasileira
de Fonoaudiologia



UnB



GBCP
GRUPO BRASILEIRO
CÂNCER DE CABEÇA
E PESCOÇO



ACBG
Associação Câncer
Boca e Garganta

ACT
Promoção da Saúde

Grupo de
Trabalho
Assistênci
a CCP DF
SUS

FONOAUDIOLÓGIA, EQUIPE UNACON E CIRURGIA CABEÇA E PESCOÇO
Ensino, Pesquisa, Extensão e Assistência UnB

#julho verde

BOCA BOCA
Campanha Nacional de Prevenção do Câncer de Cabeça e Pescoço

CÂNCER DE CABEÇA E PESCOÇO É O 3º CÂNCER MAIS COMUM NO BRASIL. É O CÂNCER DE CABEÇA E PESCOÇO MAIS COMUM EM HOMENS.	ETILISMO TABAGISMO O CÂNCER DE CABEÇA E PESCOÇO É CAUSADO POR: TABAGISMO (BPV) E CONSUMO DE ALCOOL.	PREVENÇÃO DO CÂNCER DE CABEÇA E PESCOÇO EVITAR O CONSUMO DE TABACO E O ALCOOL. FAZER O EXAME DE CÂNCER DE CABEÇA E PESCOÇO ANUALMENTE.	VOCE SABIA? O CÂNCER DE CABEÇA E PESCOÇO É O CÂNCER DE CABEÇA E PESCOÇO MAIS COMUM EM HOMENS.
A INICIATIVA ENERGETICA JA EM FAZ ANOS DA INICIATIVA ENERGETICA DA UNB. É UMA INICIATIVA QUE TEM O OBJETIVO DE PROMOVER A SAÚDE DO PACIENTE. COMO SE?	SEM VOZ? ESSA É UMA DAS SINALIZAÇÕES DO CÂNCER DE LARINGE.	CUIDE BEM DA SUA VOZ! EVITAR O ABUSO DA VOZ. FALAR BASTANTE, MAS SEM FORÇA. NÃO FALAR SEM CONDIÇÕES E CONDIÇÕES. FICAR EM AMBIENTES QUENTES, COM AR CONDICIONADO, USAR VOZES APERTADAS.	HIGIENIZAÇÃO DA BOCA LAVAR A BOCA COM ÁGUA E SABÃO DOIS VEZES POR DIA. USAR BOCA-BOCA APÓS O ALMOÇO E ANTES DE DORMIR.

FIQUE ATENTO!

15.490 pessoas com câncer de cabeça e pescoço	7.350 pessoas com câncer de laringe
10.810 pessoas com câncer de boca e garganta	6.960 pessoas com câncer de glote e hipofaringe

EQUIPE
cirurgia de cabeça e pescoço, ORL, oncologia, radioterapia, enfermagem, nutrição, serviço social, psicologia, dentista, fisioterapia, fonoaudiologia, terapia ocupacional, entre outros

Patrocínio: Associação Brasileira de Câncer de Cabeça e Pescoço - ACBG Brasil e seus patrocinadores www.acgbrazil.org

EBSEH

UNB

Lei 14.328/22
JULHO: Mês Nacional de
Combate ao Câncer de
Cabeça e Pescoço



CORAL IDENTIDADE



Liga de Fononcologia da Universidade de Brasília

INTEGRANTES





SBFa

Sociedade Brasileira
de Fonoaudiologia

OBRIGADA!!

Profa Cristina Lemos Barbosa Furia

furiacristina@unb.br

Cuidado Integralizado

GESTÃO

PACIENTE/FAMILIARES

ONCOLOGIA

PATOLOGIA/ESTOMATOLOGIA

CIRURGIA DE CABEÇA E PESCOÇO

ENFERMAGEM

ODONTOLOGIA

CIRURGIA PROTESISTAS BUCOMAXILOFACIAL

RADIOTERAPIA

OTORRINOLARINGOLOGIA

PSICOLOGIA PSIQUIATRIA

FONOAUDIOLOGIA

NUTRIÇÃO

**FISIOTERAPIA
TERAPIA OCUPACIONAL**

SERVIÇO SOCIAL

