

Informações sobre Despesas com Pessoal no âmbito do SUS para Estados, DF e Municípios

- ✓ **Fonte:** Sistema de Informações sobre Orçamentos Públicos em Saúde (SIOPS)
- ✓ **Período:** 2012 a 2014
- ✓ **Dados Informados:**
 1. Participação da Despesa com Pessoal de Estados e DF
 2. Participação da Despesa com Pessoal dos Municípios por UF
 3. Participação da Despesa com Pessoal dos Municípios por Porte Populacional
 4. Participação da Despesa com Pessoal – Brasil

Informações Preliminares

Despesa com Pessoal

- As despesas com pessoal consideradas no indicador não contemplam as aposentadorias e pensões de pessoal da saúde.

Despesa com Serviços de Terceiros

- Relacionadas ao somatório dos gastos com Serviços de Terceiros Pessoa-Física; Serviços Médicos, Hospitalares, Odontológicos e Laboratoriais (SIA/SIH); Serviços de Terceiros do PACS e Serviços de Terceiro do PSF.

1- Participação da Despesa com Pessoal em relação a Despesa Total em Saúde dos Estados e DF

UF	2012			2013			2014		
	% Desp. Pessoal / Desp. Total	% Desp. Serv. Terc. / Desp. Total	TOTAL	% Desp. Pessoal / Desp. Total	% Desp. Serv. Terc. / Desp. Total	TOTAL	% Desp. Pessoal / Desp. Total	% Desp. Serv. Terc. / Desp. Total	TOTAL
Rondônia	48,72	20,79	69,51	54,76	19,93	74,69	56,06	16,23	72,29
Acre	41,69	31,74	73,43	45,79	29,30	75,09	44,45	28,80	73,25
Amazonas	61,95	16,73	78,68	36,25	16,35	52,60	33,24	18,49	51,73
Roraima	59,38	11,32	70,70	57,45	10,50	67,95	46,29	13,82	60,11
Pará	42,24	8,03	50,27	41,21	8,56	49,77	40,03	21,65	61,68
Amapá	65,35	13,76	79,11	53,35	12,57	65,92	54,26	14,93	69,19
Tocantins	56,56	25,88	82,44	57,26	18,26	75,52	52,34	17,24	69,58
Maranhão	16,73	55,67	72,40	16,90	61,98	78,88	14,37	58,82	73,19
Piauí	39,49	27,50	66,99	44,59	12,77	57,36	44,44	15,53	59,97
Ceará	35,17	5,86	41,03	33,43	5,28	38,71	27,39	4,82	32,21
Rio Grande do Norte	62,91	13,39	76,30	63,38	14,79	78,17	64,45	14,09	78,54
Paraíba	50,18	25,01	75,19	48,54	25,36	73,90	47,53	26,03	73,56
Pernambuco	27,48	27,33	54,81	31,00	21,13	52,13	29,80	14,08	43,88
Alagoas	42,35	10,45	52,80	41,28	12,05	53,33	34,42	16,00	50,42
Sergipe	9,03	67,83	76,86	8,84	70,66	79,50	8,35	74,09	82,44
Bahia	34,23	42,57	76,80	35,76	42,55	78,31	32,52	39,29	71,81
Minas Gerais	20,02	29,37	49,39	21,51	25,67	47,18	22,36	26,53	48,89
Espírito Santo	27,07	17,64	44,71	31,40	14,95	46,35	29,57	12,37	41,94
Rio de Janeiro	29,61	43,58	73,19	22,95	51,99	74,94	17,71	60,61	78,32
São Paulo	27,00	25,16	52,16	34,80	31,01	65,81	33,10	23,06	56,16
Paraná	34,94	36,42	71,36	36,51	36,07	72,58	34,25	35,83	70,08
Santa Catarina	37,55	18,34	55,89	36,40	19,13	55,53	35,74	18,15	53,89
Rio Grande	19,11	23,11	42,22	28,57	29,22	57,79	29,04	29,75	58,79
Mato Grosso	29,91	4,33	34,24	29,86	28,46	58,32	28,58	27,51	56,09
Mato Grosso do Sul	43,27	10,97	54,24	42,76	9,05	51,81	42,61	8,47	51,08
Goiás	47,86	10,56	58,42	41,93	28,55	70,48	35,92	35,24	71,16
Distrito Federal	42,32	24,57	66,89	42,74	12,16	54,90	52,78	14,89	67,67

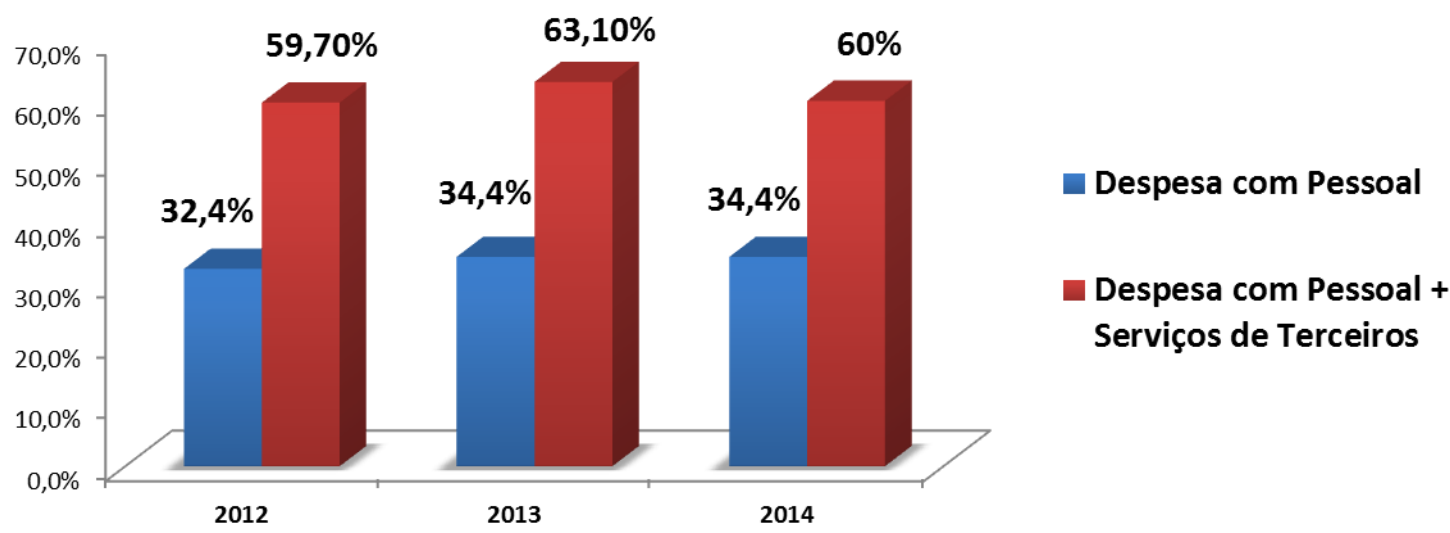
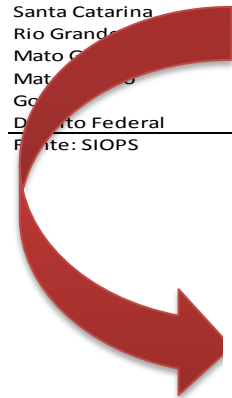

2- Participação da Despesa com Pessoal em relação a Despesa Total em Saúde dos Municípios por UF

UF	2012			2013			2014		
	% Desp. Pessoal / Desp. Total	% Desp. Serv. Terc. / Desp. Total	TOTAL	% Desp. Pessoal / Desp. Total	% Desp. Serv. Terc. / Desp. Total	TOTAL	% Desp. Pessoal / Desp. Total	% Desp. Serv. Terc. / Desp. Total	TOTAL
Rondônia	68,40	9,04	77,44	70,23	7,45	77,68	62,84	8,38	71,22
Acre	55,91	7,51	63,42	58,10	8,12	66,22	50,51	6,74	57,25
Amazonas	58,93	9,16	68,09	63,46	10,09	73,55	59,61	11,75	71,36
Roraima	80,20	3,90	84,10	69,61	7,38	76,99	66,64	9,72	76,36
Pará	47,53	19,30	66,83	51,32	18,05	69,37	45,13	22,17	67,30
Amapá	54,62	5,87	60,49	54,00	5,05	59,05	61,00	5,51	66,51
Tocantins	51,66	12,26	63,92	55,79	11,91	67,70	51,49	13,22	64,71
Maranhão	50,73	15,77	66,50	55,00	14,96	69,96	49,18	14,36	63,54
Piauí	51,34	20,84	72,18	54,95	19,78	74,73	51,54	19,68	71,22
Ceará	51,18	21,48	72,66	53,12	21,55	74,67	46,34	23,22	69,56
Rio Grande do Norte	50,29	19,32	69,61	52,77	19,35	72,12	47,22	21,97	69,19
Paraíba	54,09	17,21	71,30	60,19	15,90	76,09	57,80	12,93	70,73
Pernambuco	61,04	17,30	78,34	60,62	17,72	78,34	55,55	16,86	72,41
Alagoas	47,18	30,04	77,22	48,82	28,73	77,55	47,07	30,65	77,72
Sergipe	53,83	30,44	84,27	51,38	35,35	86,73	48,60	32,21	80,81
Bahia	45,81	22,05	67,86	47,92	26,66	74,58	44,73	31,29	76,02
Minas Gerais	46,50	26,51	73,01	44,75	26,78	71,53	40,19	28,93	69,12
Espírito Santo	56,68	17,88	74,56	61,38	16,88	78,26	54,89	16,07	70,96
Rio de Janeiro	41,35	24,64	65,99	45,10	22,49	67,59	41,54	25,70	67,24
São Paulo	41,11	28,53	69,64	41,60	28,76	70,36	38,61	29,37	67,98
Paraná	46,16	35,77	81,93	49,50	33,51	83,01	46,62	32,21	78,83
Santa Catarina	50,97	25,11	76,08	52,80	25,05	77,85	48,96	26,08	75,04
Rio Grande do Sul	42,01	34,92	76,93	42,91	35,14	78,05	38,60	36,07	74,67
Mato Grosso do Sul	49,74	30,01	79,75	51,71	30,49	82,20	47,44	30,63	78,07
Mato Grosso	54,44	22,52	76,96	57,21	20,68	77,89	51,52	22,58	74,10
Ceará do Sul	44,44	23,62	68,06	45,14	21,98	67,12	39,88	24,62	64,50

Fonte: SIOPS

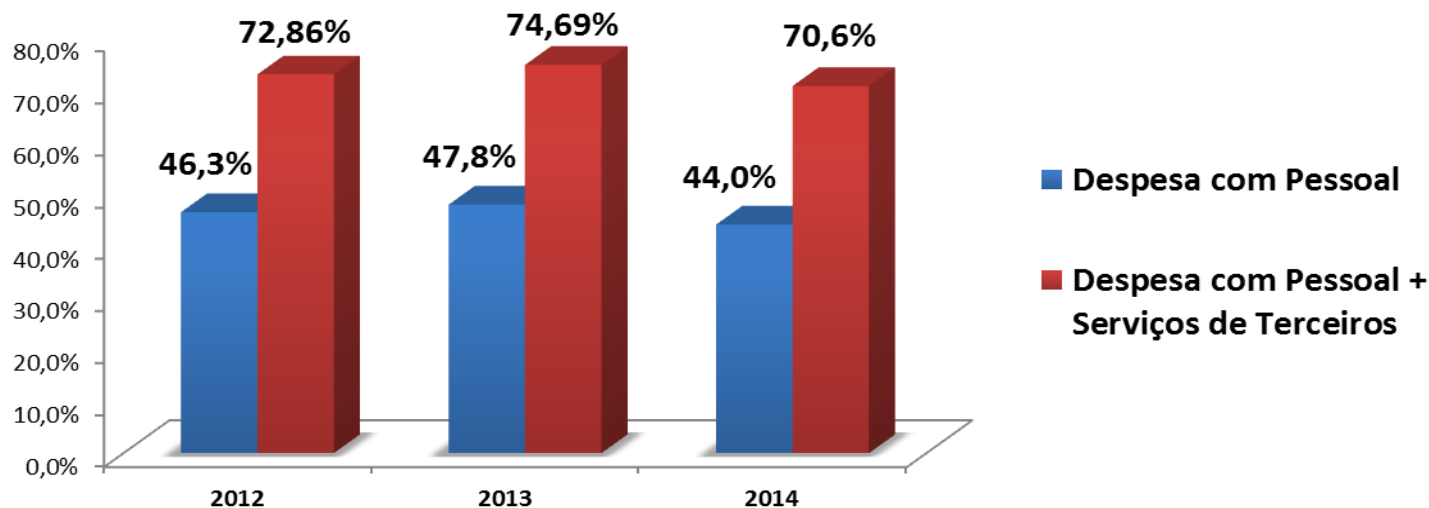

3- Participação da Despesa com Pessoal em relação a Despesa Total em Saúde dos Municípios por Porte Populacional – Até 5.000 hab.

UF	Período 2012			Período 2013			Período 2014		
	Até 5.000 hab			Até 5.000 hab			Até 5.000 hab		
	% Desp. Pessoal / Desp. Total	% Desp. Serv. Terc. / Desp. Total	TOTAL	% Desp. Pessoal / Desp. Total	% Desp. Serv. Terc. / Desp. Total	TOTAL	% Desp. Pessoal / Desp. Total	% Desp. Serv. Terc. / Desp. Total	TOTAL
Rondônia	66,83	7,14	73,97	76,36	4,14	80,50	67,89	4,34	72,23
Acre
Amazonas
Roraima
Pará	51,62	16,13	67,75	54,47	13,54	68,01	42,15	8,79	50,94
Amapá	49,06	5,71	54,77	57,05	7,46	64,51	46,33	4,80	51,13
Tocantins	45,33	7,25	52,58	48,32	8,49	56,81	44,32	10,15	54,47
Maranhão	41,75	18,10	59,85	52,34	9,88	62,22	55,94	13,77	69,71
Piauí	44,99	7,27	52,26	47,94	8,17	56,11	43,76	8,22	51,98
Ceará	50,34	12,07	62,41	48,57	13,98	62,55	41,79	27,39	69,18
Rio Grande do Norte	39,97	7,84	47,81	43,09	7,95	51,04	38,04	9,57	47,61
Paraíba	48,64	7,71	56,35	53,42	7,77	61,19	51,17	8,17	59,34
Pernambuco	54,38	6,91	61,29	35,54	8,20	43,74	48,55	7,92	56,47
Alagoas	64,72	4,26	68,98	62,83	4,20	67,03	62,91	6,25	69,16
Sergipe	63,79	8,50	72,29	62,30	12,36	74,66	59,81	11,93	71,74
Bahia	45,31	10,98	56,29	50,06	11,79	61,85	43,64	21,68	65,32
Minas Gerais	50,64	12,20	62,84	53,33	13,07	66,40	47,48	12,17	59,65
Espírito Santo	59,50	9,67	69,17	55,04	9,11	64,15	64,61	9,43	74,04
Rio de Janeiro
São Paulo	52,20	13,81	66,01	53,79	14,73	68,52	48,51	14,69	63,20
Paraná	46,30	22,84	69,14	48,82	23,77	72,59	44,94	22,27	67,21
Santa Catarina	50,52	14,58	65,10	53,72	15,27	68,99	49,15	15,17	64,32
Rio Grande do Sul	47,61	20,63	68,24	49,02	19,54	68,56	45,90	17,63	63,53
Mato Grosso do Sul	53,94	14,39	68,33	51,24	12,59	63,83	51,52	11,49	63,01
Mato Grosso	46,28	17,26	63,54	52,94	16,91	69,85	48,25	16,93	65,18
Goiás	44,98	11,13	56,11	47,47	12,30	59,77	40,59	14,93	55,52

Fonte: SIOPS

3- Participação da Despesa com Pessoal em relação a Despesa Total em Saúde dos Municípios por Porte Populacional – De 5.001 a 10.000 hab.

UF	Período 2012			Período 2013			Período 2014		
	De 5.001 a 10.000 hab			De 5.001 a 10.000 hab			De 5.001 a 10.000 hab		
	% Desp. Pessoal / Desp. Total	% Desp. Serv. Terc. / Desp. Total	TOTAL	% Desp. Pessoal / Desp. Total	% Desp. Serv. Terc. / Desp. Total	TOTAL	% Desp. Pessoal / Desp. Total	% Desp. Serv. Terc. / Desp. Total	TOTAL
Rondônia	68,80	6,77	75,57	67,78	5,02	72,80	65,33	6,86	72,19
Acre	38,79	3,73	42,52	45,38	7,76	53,14	43,01	6,08	49,09
Amazonas	55,47	4,11	59,58	56,60	4,54	61,14	46,15	4,11	50,26
Roraima	66,47	5,50	71,97	59,99	8,20	68,19	51,26	6,87	58,13
Pará	47,77	12,46	60,23	48,29	10,58	58,87	40,93	8,88	49,81
Amapá	30,68	6,33	37,01	40,10	5,26	45,36	42,03	6,64	48,67
Tocantins	47,95	7,10	55,05	47,38	7,28	54,66	43,54	9,24	52,78
Maranhão	41,86	6,74	48,60	46,23	8,05	54,28	36,48	8,68	45,16
Piauí	51,28	6,70	57,98	53,05	6,86	59,91	47,51	7,26	54,77
Ceará	50,62	12,03	62,65	54,19	11,52	65,71	48,34	14,79	63,13
Rio Grande do Norte	45,58	8,10	53,68	49,94	8,51	58,45	45,15	9,27	54,42
Paraíba	57,98	6,99	64,97	60,41	6,51	66,92	58,54	6,48	65,02
Pernambuco	58,62	8,81	67,43	61,36	11,34	72,70	55,30	13,28	68,58
Alagoas	56,89	6,05	62,94	64,62	4,90	69,52	59,21	6,51	65,72
Sergipe	62,46	10,30	72,76	62,70	8,91	71,61	61,55	9,66	71,21
Bahia	47,32	15,05	62,37	48,90	21,03	69,93	47,96	20,75	68,71
Minas Gerais	48,61	13,22	61,83	49,41	13,24	62,65	42,38	13,37	55,75
Espírito Santo	58,04	9,74	67,78	61,86	8,73	70,59	54,18	10,11	64,29
Rio de Janeiro	45,02	16,57	61,59	50,85	21,25	72,10	44,46	24,09	68,55
São Paulo	47,52	16,16	63,68	49,41	16,97	66,38	43,94	17,31	61,25
Paraná	44,21	26,98	71,19	46,42	27,23	73,65	42,99	26,00	68,99
Santa Catarina	50,49	14,67	65,16	50,90	15,23	66,13	44,76	13,61	58,37
Rio Grande do Sul	47,98	20,83	68,81	50,51	19,91	70,42	45,87	19,43	65,30
Mato Grosso do Sul	56,76	9,23	65,99	59,30	10,96	70,26	51,45	13,11	64,56
Mato Grosso	52,30	17,41	69,71	53,82	16,33	70,15	49,11	16,64	65,75
Goiás	45,63	12,45	58,08	42,91	16,97	59,88	40,90	17,50	58,40

Fonte: SIOPS

3- Participação da Despesa com Pessoal em relação a Despesa Total em Saúde dos Municípios por Porte Populacional – De 10.001 a 20.000 hab.

UF	Período 2012			Período 2013			Período 2014		
	De 10.001 a 20.000 hab			De 10.001 a 20.000 hab			De 10.001 a 20.000 hab		
	% Desp. Pessoal / Desp. Total	% Desp. Serv. Terc. / Desp. Total	TOTAL	% Desp. Pessoal / Desp. Total	% Desp. Serv. Terc. / Desp. Total	TOTAL	% Desp. Pessoal / Desp. Total	% Desp. Serv. Terc. / Desp. Total	TOTAL
Rondônia	62,84	7,02	69,86	66,76	5,04	71,80	57,67	5,82	63,49
Acre	49,78	7,76	57,54	52,63	7,84	60,47	48,10	4,95	53,05
Amazonas	50,97	4,98	55,95	54,22	4,67	58,89	55,26	4,63	59,89
Roraima	68,73	4,52	73,25	65,41	10,23	75,64	51,28	10,22	61,50
Pará	44,58	9,16	53,74	46,05	8,38	54,43	44,62	9,38	54,00
Amapá	38,35	6,08	44,43	63,43	3,37	66,80	50,43	3,77	54,20
Tocantins	51,49	5,89	57,38	51,13	6,41	57,54	49,08	7,50	56,58
Maranhão	43,30	10,58	53,88	51,69	10,70	62,39	46,71	9,38	56,09
Piauí	47,31	7,81	55,12	55,50	7,27	62,77	50,69	7,84	58,53
Ceará	50,47	11,66	62,13	55,30	13,46	68,76	49,45	13,88	63,33
Rio Grande do Norte	53,31	10,36	63,67	56,64	10,46	67,10	51,58	12,20	63,78
Paraíba	57,18	6,77	63,95	64,63	6,63	71,26	63,35	6,84	70,19
Pernambuco	62,31	8,64	70,95	63,39	8,91	72,30	55,11	11,46	66,57
Alagoas	57,50	7,00	64,50	58,93	6,07	65,00	54,20	6,85	61,05
Sergipe	64,36	11,38	75,74	63,95	9,58	73,53	58,07	13,60	71,67
Bahia	45,10	19,01	64,11	44,20	23,06	67,26	41,43	22,70	64,13
Minas Gerais	48,82	14,76	63,58	48,60	14,68	63,28	42,68	14,13	56,81
Espírito Santo	56,69	15,25	71,94	63,38	12,44	75,82	55,58	13,81	69,39
Rio de Janeiro	52,45	21,77	74,22	55,26	19,63	74,89	49,35	23,30	72,65
São Paulo	45,92	20,72	66,64	46,15	20,16	66,31	42,89	21,28	64,17
Paraná	47,42	23,90	71,32	48,54	26,35	74,89	42,79	26,00	68,79
Santa Catarina	54,71	13,52	68,23	58,98	14,41	73,39	53,73	15,75	69,48
Rio Grande do Sul	45,44	26,57	72,01	48,20	26,20	74,40	44,55	24,37	68,92
Mato Grosso do Sul	58,99	10,18	69,17	58,70	9,99	68,69	51,28	11,61	62,89
Mato Grosso	55,05	17,74	72,79	58,96	16,94	75,90	51,79	20,10	71,89
Goiás	44,42	11,81	56,23	49,99	13,34	63,33	40,90	18,78	59,68

Fonte: SIOPS

3- Participação da Despesa com Pessoal em relação a Despesa Total em Saúde dos Municípios por Porte Populacional – De 20.001 a 50.000 hab.

UF	Período 2012			Período 2013			Período 2014		
	De 20.001 a 50.000 hab			De 20.001 a 50.000 hab			De 20.001 a 50.000 hab		
	% Desp. Pessoal / Desp. Total	% Desp. Serv. Terc. / Desp. Total	TOTAL	% Desp. Pessoal / Desp. Total	% Desp. Serv. Terc. / Desp. Total	TOTAL	% Desp. Pessoal / Desp. Total	% Desp. Serv. Terc. / Desp. Total	TOTAL
Rondônia	69,86	8,91	78,77	66,69	7,12	73,81	63,30	8,68	71,98
Acre	48,86	4,39	53,25	57,30	4,14	61,44	44,60	6,57	51,17
Amazonas	45,40	4,94	50,34	54,14	6,44	60,58	48,05	6,95	55,00
Roraima	67,38	9,82	77,20	70,66	5,43	76,09	45,29	3,73	49,02
Pará	48,54	9,27	57,81	51,61	8,45	60,06	48,04	8,72	56,76
Amapá	71,49	1,97	73,46	65,64	5,13	70,77	64,54	3,66	68,20
Tocantins	53,56	6,36	59,92	61,68	6,40	68,08	54,85	7,13	61,98
Maranhão	47,92	10,52	58,44	52,35	7,82	60,17	49,68	7,73	57,41
Piauí	54,41	9,22	63,63	56,76	10,10	66,86	52,03	10,24	62,27
Ceará	51,02	14,95	65,97	57,06	16,01	73,07	48,73	16,72	65,45
Rio Grande do Norte	45,68	13,95	59,63	50,84	13,26	64,10	43,61	14,26	57,87
Paraíba	61,09	6,62	67,71	66,44	6,46	72,90	64,23	7,08	71,31
Pernambuco	63,16	9,39	72,55	66,92	9,39	76,31	59,78	10,72	70,50
Alagoas	57,89	13,93	71,82	59,40	14,09	73,49	53,42	14,48	67,90
Sergipe	64,27	12,12	76,39	62,65	17,15	79,80	54,59	18,83	73,42
Bahia	49,97	17,73	67,70	50,95	20,74	71,69	48,39	20,58	68,97
Minas Gerais	53,14	14,62	67,76	50,97	13,68	64,65	45,50	15,09	60,59
Espírito Santo	53,76	17,12	70,88	58,40	16,89	75,29	51,37	18,99	70,36
Rio de Janeiro	56,03	19,14	75,17	62,83	17,63	80,46	49,26	28,63	77,89
São Paulo	41,40	26,01	67,41	42,61	26,07	68,68	39,15	27,36	66,51
Paraná	49,63	25,13	74,76	53,71	25,93	79,64	47,68	24,26	71,94
Santa Catarina	58,61	16,36	74,97	59,70	18,10	77,80	54,59	17,78	72,37
Rio Grande do Sul	49,59	25,33	74,92	50,02	26,37	76,39	43,84	28,12	71,96
Mato Grosso do Sul	53,33	16,85	70,18	53,82	21,07	74,89	47,72	21,58	69,30
Mato Grosso	52,92	19,28	72,20	56,79	17,95	74,74	51,85	18,07	69,92
Goiás	41,95	17,30	59,25	43,74	18,82	62,56	35,89	22,67	58,56

Fonte: SIOPS

3- Participação da Despesa com Pessoal em relação a Despesa Total em Saúde dos Municípios por Porte Populacional – De 50.001 a 100.000 hab.

UF	Período 2012			Período 2013			Período 2014		
	De 50.001 a 100.000 hab			De 50.001 a 100.000 hab			De 50.001 a 100.000 hab		
	% Desp. Pessoal / Desp. Total	% Desp. Serv. Terc. / Desp. Total	TOTAL	% Desp. Pessoal / Desp. Total	% Desp. Serv. Terc. / Desp. Total	TOTAL	% Desp. Pessoal / Desp. Total	% Desp. Serv. Terc. / Desp. Total	TOTAL
Rondônia	67,81	8,71	76,52	68,98	6,76	75,74	55,55	8,95	64,50
Acre	63,51	2,41	65,92	65,28	4,48	69,76	59,31	3,04	62,35
Amazonas	52,20	11,69	63,89	63,25	7,64	70,89	48,93	11,74	60,67
Roraima
Pará	46,68	14,43	61,11	49,75	15,54	65,29	45,35	15,37	60,72
Amapá
Tocantins	40,83	6,83	47,66	69,96	6,96	76,92	61,80	18,43	80,23
Maranhão	50,63	15,14	65,77	53,37	11,27	64,64	48,67	10,08	58,75
Piauí	45,55	36,95	82,50	53,09	37,63	90,72	48,80	34,63	83,43
Ceará	50,74	16,77	67,51	49,99	17,27	67,26	43,76	19,54	63,30
Rio Grande do Norte	58,54	17,58	76,12	59,33	18,02	77,35	50,15	19,49	69,64
Paraíba	64,31	14,85	79,16	70,73	11,68	82,41	68,86	11,61	80,47
Pernambuco	61,20	21,14	82,34	63,51	19,93	83,44	59,87	19,63	79,50
Alagoas	46,10	33,92	80,02	50,39	32,44	82,83	49,82	33,84	83,66
Sergipe	57,94	28,90	86,84	60,60	25,29	85,89	51,20	29,65	80,85
Bahia	45,80	27,25	73,05	45,53	27,70	73,23	41,75	29,45	71,20
Minas Gerais	50,12	29,11	79,23	49,48	25,52	75,00	45,20	29,33	74,53
Espírito Santo	52,59	19,43	72,02	62,08	26,68	88,76	51,20	27,46	78,66
Rio de Janeiro	42,37	34,52	76,89	42,45	33,43	75,88	36,92	37,99	74,91
São Paulo	44,66	29,71	74,37	44,90	31,29	76,19	40,08	32,55	72,63
Paraná	43,92	36,82	80,74	50,20	32,72	82,92	46,52	31,22	77,74
Santa Catarina	47,25	26,77	74,02	48,87	26,03	74,90	42,14	27,24	69,38
Rio Grande do Sul	43,93	31,88	75,81	44,27	34,24	78,51	37,99	35,98	73,97
Mato Grosso do Sul	75,62	7,11	82,73	75,37	7,95	83,32	58,66	18,54	77,20
Mato Grosso	66,16	16,67	82,83	62,48	19,68	82,16	51,34	19,58	70,92
Goiás	42,07	20,56	62,63	39,65	22,55	62,20	39,28	22,75	62,03

Fonte: SIOPS

3- Participação da Despesa com Pessoal em relação a Despesa Total em Saúde dos Municípios por Porte Populacional – De 100.001 a 200.000 hab.

UF	Período 2012			Período 2013			Período 2014		
	De 100.001 a 200.000 hab			De 100.001 a 200.000 hab			De 100.001 a 200.000 hab		
	% Desp. Pessoal / Desp. Total	% Desp. Serv. Terc. / Desp. Total	TOTAL	% Desp. Pessoal / Desp. Total	% Desp. Serv. Terc. / Desp. Total	TOTAL	% Desp. Pessoal / Desp. Total	% Desp. Serv. Terc. / Desp. Total	TOTAL
Rondônia	63,26	17,52	80,78	72,98	11,55	84,53	65,15	11,30	76,45
Acre
Amazonas	55,48	11,83	67,31	22,52	9,45	31,97	33,34	10,84	44,18
Roraima
Pará	49,48	15,89	65,37	56,85	16,28	73,13	53,49	15,53	69,02
Amapá	54,98	2,89	57,87	72,11	6,17	78,28	69,03	8,64	77,67
Tocantins	44,88	39,10	83,98	41,18	37,16	78,34	41,80	33,30	75,10
Maranhão	57,21	18,40	75,61	57,34	18,67	76,01	39,67	17,61	57,28
Piauí	45,54	43,90	89,44	41,45	45,76	87,21	45,55	34,44	79,99
Ceará	38,69	48,73	87,42	32,49	45,67	78,16	26,89	49,30	76,19
Rio Grande do Norte
Paraíba	60,62	12,52	73,14	66,01	13,34	79,35	64,16	12,36	76,52
Pernambuco	65,56	17,93	83,49	66,81	15,46	82,27	63,23	15,70	78,93
Alagoas
Sergipe	77,75	10,91	88,66	63,26	22,95	86,21	57,32	25,40	82,72
Bahia	50,50	25,14	75,64	55,42	27,41	82,83	50,78	31,01	81,79
Minas Gerais	47,50	32,00	79,50	45,68	31,61	77,29	42,43	32,32	74,75
Espírito Santo	51,69	25,15	76,84	50,10	27,50	77,60	46,80	26,17	72,97
Rio de Janeiro	53,39	27,61	81,00	54,39	26,69	81,08	52,98	30,50	83,48
São Paulo	44,28	31,57	75,85	46,53	33,40	79,93	42,22	36,04	78,26
Paraná	52,95	30,16	83,11	57,84	27,04	84,88	51,67	27,99	79,66
Santa Catarina	40,95	39,65	80,60	45,28	33,14	78,42	45,36	26,89	72,25
Rio Grande do Sul	42,05	33,56	75,61	40,80	33,64	74,44	38,31	34,00	72,31
Mato Grosso do Sul	48,66	26,03	74,69	49,17	27,68	76,85	48,12	27,38	75,50
Mato Grosso	71,15	8,21	79,36	72,89	8,47	81,36	66,49	12,78	79,27
Goiás	42,21	16,02	58,23	44,10	16,01	60,11	38,47	10,62	49,09

Fonte: SIOPS

3- Participação da Despesa com Pessoal em relação a Despesa Total em Saúde dos Municípios por Porte Populacional – De 200.001 a 400.000 hab.

UF	Período 2012			Período 2013			Período 2014		
	De 200.001 a 400.000 hab			De 200.001 a 400.000 hab			De 200.001 a 400.000 hab		
	% Desp. Pessoal / Desp. Total	% Desp. Serv. Terc. / Desp. Total	TOTAL	% Desp. Pessoal / Desp. Total	% Desp. Serv. Terc. / Desp. Total	TOTAL	% Desp. Pessoal / Desp. Total	% Desp. Serv. Terc. / Desp. Total	TOTAL
Rondônia
Acre	63,74	10,95	74,69	60,96	10,79	71,75	52,38	8,63	61,01
Amazonas
Roraima	86,44	3,09	89,53	71,72	6,69	78,41	74,82	10,32	85,14
Pará	58,29	19,94	78,23	54,12	18,09	72,21	42,63	17,02	59,65
Amapá
Tocantins	64,41	15,65	80,06	72,46	14,36	86,82	65,72	14,83	80,55
Maranhão	49,58	32,59	82,17	46,98	31,33	78,31	47,98	29,14	77,12
Piauí
Ceará	61,26	18,96	80,22	61,87	18,60	80,47	52,81	23,57	76,38
Rio Grande do Norte	59,97	23,72	83,69	60,75	24,71	85,46	60,48	22,97	83,45
Paraíba	44,16	40,23
Pernambuco	68,75	16,81	85,56	66,79	16,65	83,44	59,39	22,18	81,57
Alagoas	42,46	37,52	79,98	39,34	47,18	86,52	32,75	48,04	80,79
Sergipe
Bahia	57,57	28,65	86,22	55,18	32,82	88,00	45,70	41,64	87,34
Minas Gerais	50,29	26,51	76,80	46,03	32,92	78,95	42,15	36,01	78,16
Espírito Santo	67,25	9,04	76,29	70,69	9,96	80,65	65,30	9,40	74,70
Rio de Janeiro	48,23	33,05	81,28	55,05	30,35	85,40	40,90	40,06	80,96
São Paulo	48,13	31,90	80,03	48,52	31,58	80,10	47,50	31,88	79,38
Paraná	52,15	32,65	84,80	58,50	28,48	86,98	55,96	27,81	83,77
Santa Catarina	47,24	37,78	85,02	45,78	41,06	86,84	42,09	45,26	87,35
Rio Grande do Sul	33,54	43,80	77,34	34,67	43,75	78,42	30,75	45,14	75,89
Mato Grosso do Sul	49,33	28,71	78,04	45,26	29,87	75,13	43,37	30,88	74,25
Mato Grosso	64,05	10,72	74,77	66,00	7,61	73,61	58,96	8,74	67,70
Goiás	43,55	35,52	79,07	43,77	33,70	77,47	40,96	30,02	70,98

Fonte: SIOPS

3- Participação da Despesa com Pessoal em relação a Despesa Total em Saúde dos Municípios por Porte Populacional – Acima de 400.000 hab.

UF	Período 2012			Período 2013			Período 2014		
	Acima de 400.001			Acima de 400.001			Acima de 400.001		
	% Desp. Pessoal / Desp. Total	% Desp. Serv. Terc. / Desp. Total	TOTAL	% Desp. Pessoal / Desp. Total	% Desp. Serv. Terc. / Desp. Total	TOTAL	% Desp. Pessoal / Desp. Total	% Desp. Serv. Terc. / Desp. Total	TOTAL
Rondônia	72,48	9,15	81,63	74,56	8,38	82,94	68,40	8,43	76,83
Acre
Amazonas	66,99	10,66	77,65	71,70	13,38	85,08	70,91	15,24	86,15
Roraima
Pará	44,19	32,84	77,03	48,57	31,65	80,22	38,34	43,63	81,97
Amapá	60,08	6,84	66,92	46,32	5,11	51,43	65,51	5,38	70,89
Tocantins
Maranhão	57,51	21,56	79,07	63,27	22,53	85,80	59,19	23,04	82,23
Piauí	54,51	28,93	83,44	57,83	26,82	84,65	55,50	28,62	84,12
Ceará	52,02	25,08	77,10	55,15	23,65	78,80	49,11	24,61	73,72
Rio Grande do Norte	48,03	32,71	80,74	48,72	32,97	81,69	42,19	40,22	82,41
Paraíba	49,52	26,16	75,68	54,46	28,33	82,79	50,84	20,81	71,65
Pernambuco	53,59	25,12	78,71	48,62	27,50	76,12	45,97	20,35	66,32
Alagoas	34,69	52,01	86,70	36,22	45,50	81,72	41,88	46,39	88,27
Sergipe	40,63	49,96	90,59	37,60	58,31	95,91	38,41	50,03	88,44
Bahia	33,99	23,34	57,33	41,33	34,11	75,44	40,32	48,30	88,62
Minas Gerais	37,88	38,97	76,85	36,64	37,35	73,99	32,77	40,94	73,71
Espírito Santo	55,15	24,04	79,19	61,60	18,62	80,22	54,52	10,44	64,96
Rio de Janeiro	35,44	22,92	58,36	38,74	19,98	58,72	38,50	21,23	59,73
São Paulo	35,95	28,64	64,59	36,29	28,48	64,77	33,74	28,64	62,38
Paraná	39,39	53,46	92,85	40,84	47,94	88,78	41,62	46,41	88,03
Santa Catarina	59,01	23,43	82,44	59,87	23,13	83,00	58,58	21,90	80,48
Rio Grande do Sul	37,62	47,72	85,34	39,22	46,74	85,96	35,77	48,69	84,46
Mato Grosso do Sul	42,94	48,67	91,61	48,91	46,15	95,06	44,98	45,49	90,47
Mato Grosso	45,22	43,44	88,66	48,75	37,18	85,93	46,83	40,68	87,51
Goiás	46,57	34,07	80,64	46,87	26,95	73,82	41,17	32,54	73,71

Fonte: SIOPS

3- Participação da Despesa com Pessoal em relação a Despesa Total em Saúde dos Municípios por Porte Populacional

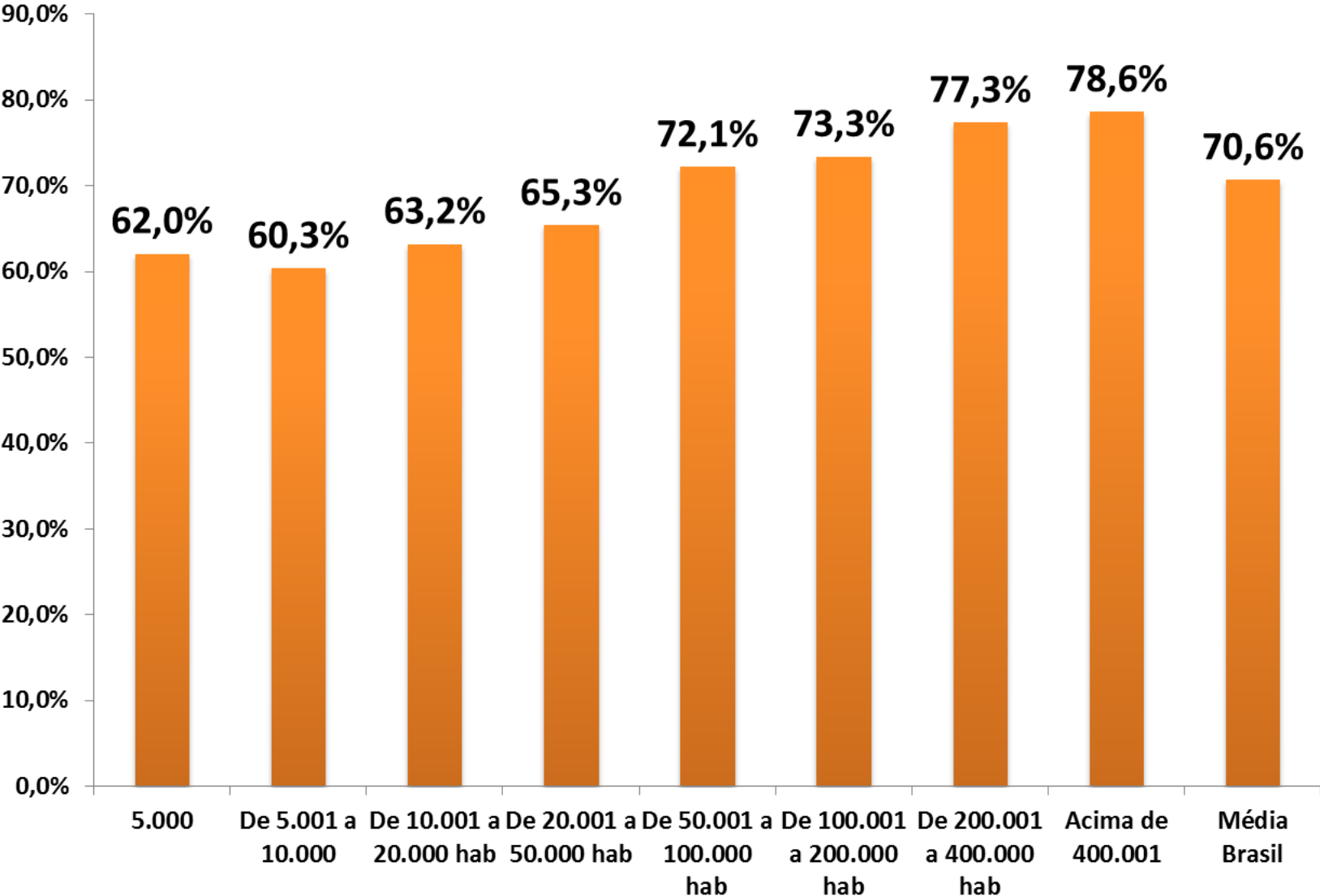

4- Participação da Despesa com Pessoal - Brasil

Percentual de Municípios no Brasil por nível de participação da Despesa de Pessoal na Despesa Total em Saúde

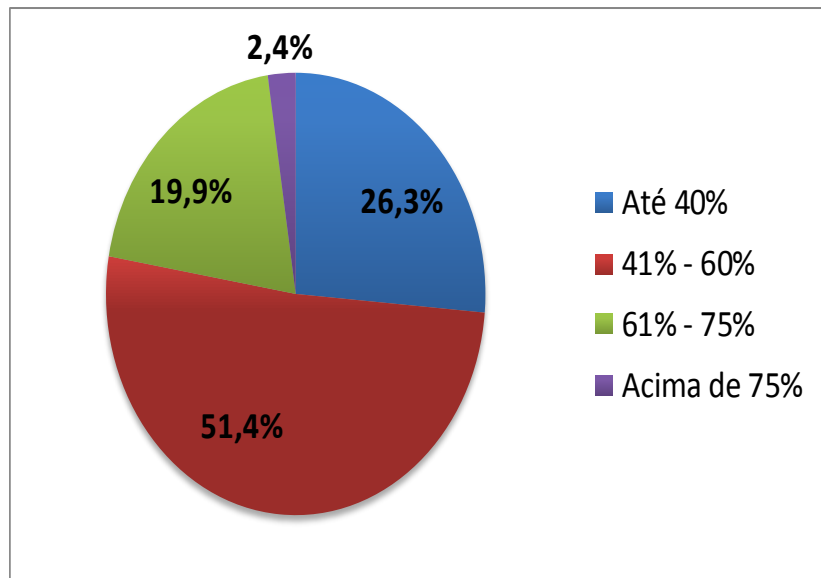

> 26,3% dos municípios do país declaram que até 40% da Despesa Total em Saúde é Despesa com Pessoal

> 51,4% dos municípios do país declaram que sua Despesa com Pessoal varia entre 41% e 60% da Despesa Total em Saúde

> 19,9% dos municípios do país declaram que sua Despesa com Pessoal varia entre 61% e 75% da Despesa Total em Saúde

> 2,4% dos municípios do país declaram que sua Despesa com Pessoal corresponde a percentual acima de 75% da Despesa Total em Saúde

Percentual de Municípios no Brasil por nível de participação da Despesa de Pessoal (incluindo Serviços de Terceiros) na Despesa Total em Saúde

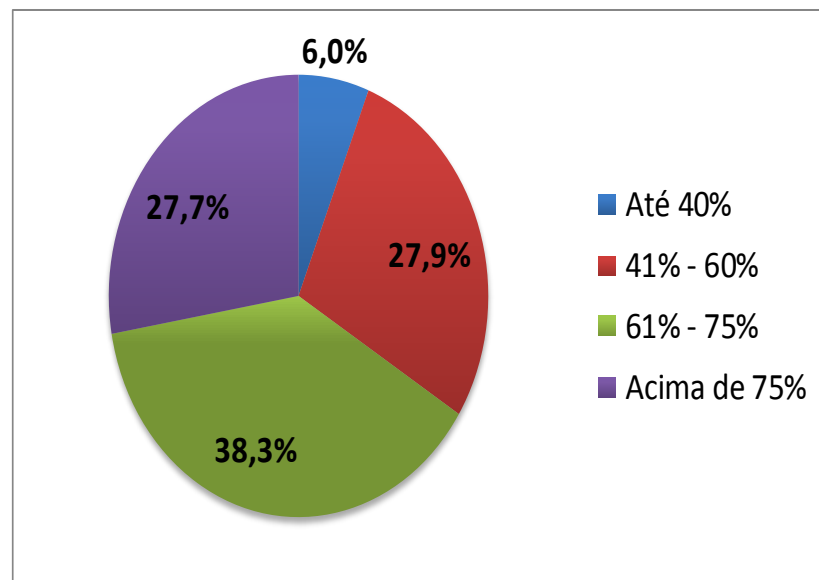

> 6% dos municípios do país declaram que até 40% da Despesa Total em Saúde é Despesa com Pessoal (incluindo serviços de terceiros)

> 27,9% dos municípios do país declaram que sua Despesa com Pessoal (incluindo serviços de terceiros) varia entre 41% e 60% da Despesa Total em Saúde

> 38,3% dos municípios do país declaram que sua Despesa com Pessoal (incluindo serviços de terceiros) varia entre 61% e 75% da Despesa Total em Saúde

> 27,7% dos municípios do país declaram que sua Despesa com Pessoal (incluindo serviços de terceiros) corresponde a percentual acima de 75% da Despesa Total em Saúde