

Crescimento: como retirar os obstáculos que se apresentam para as micro e pequenas empresas no Brasil

João Emílio Gonçalves

Gerente Executivo de
Política Industrial da CNI



Sistema Indústria: CNI, SESI, SENAI e IEL

Evolução da produção

Índice de difusão (0 a 100 pontos)

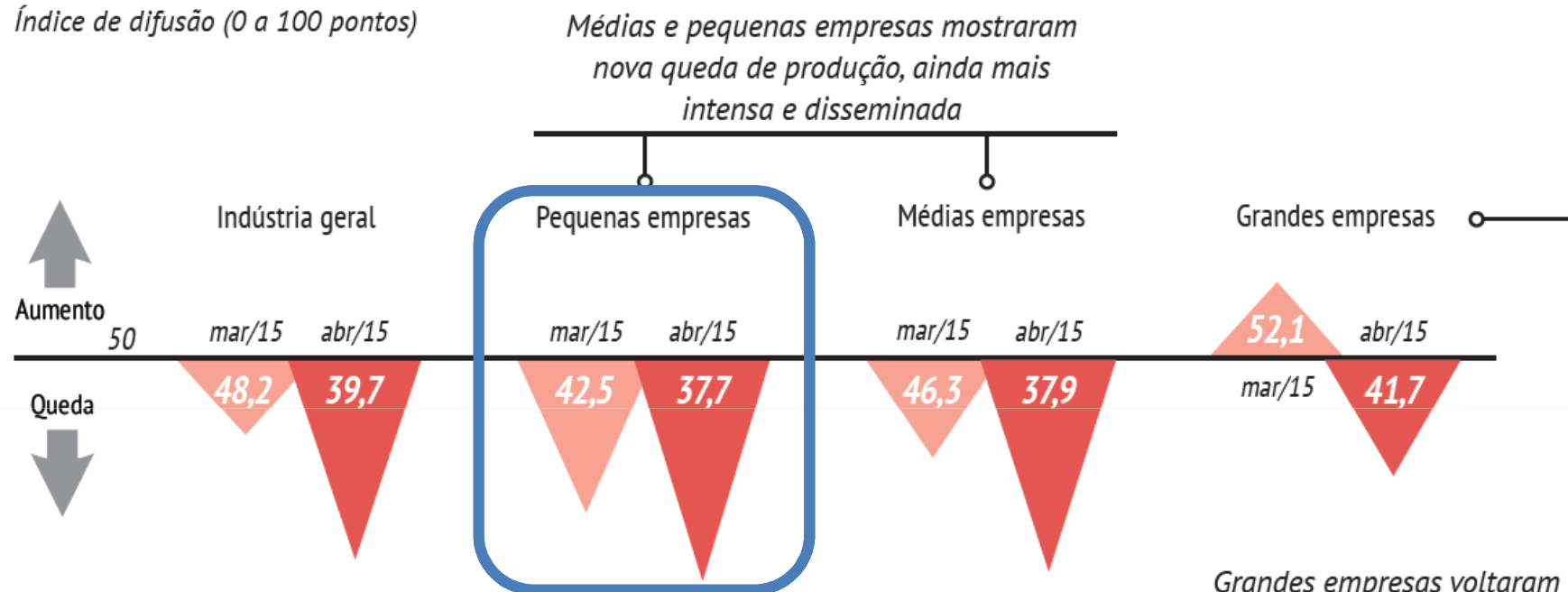

Indicador varia no intervalo de 0 a 100. Valores acima de 50 indicam aumento da produção frente ao mês anterior.

Grandes empresas voltaram a mostrar queda em sua produção, após o aumento registrado em março

Fonte: Sondagem Industrial CNI

Evolução da Produção Industrial

Indicador de difusão (0 a 100 pontos)
acima de 50 = aumento; abaixo de 50 = queda

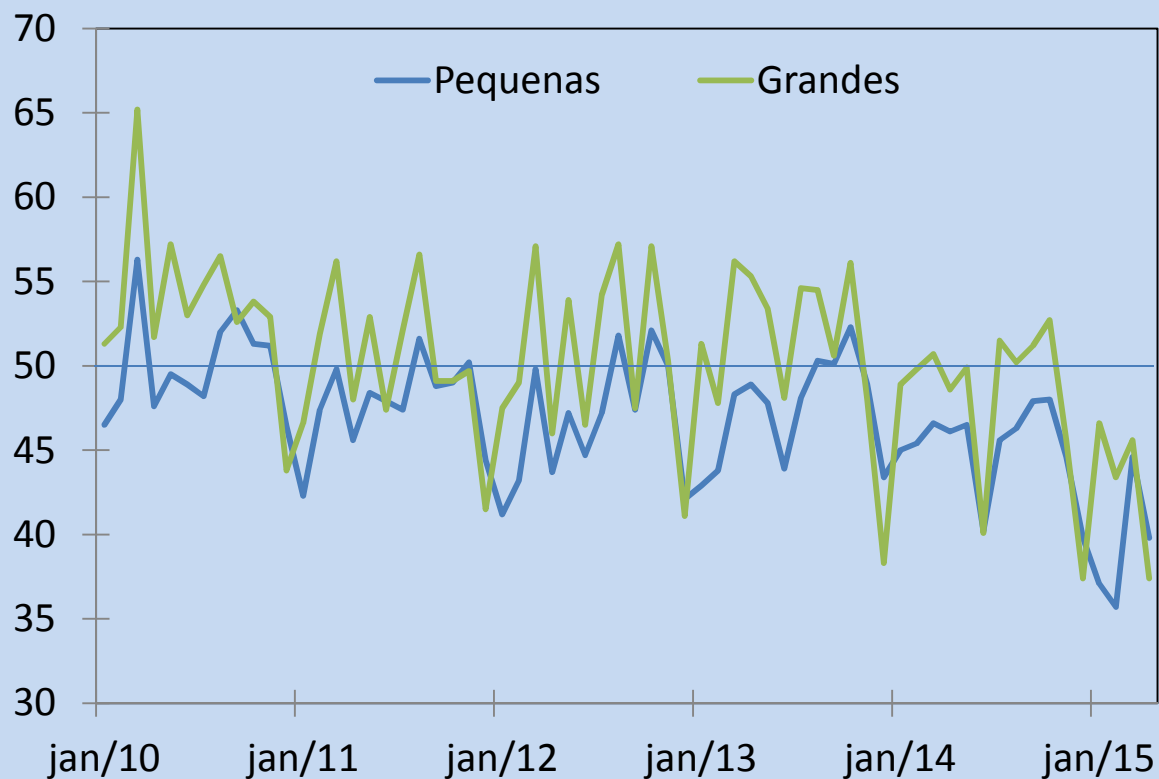

Historicamente as pequenas empresas são mais vulneráveis do que as grandes empresas

Fonte: Sondagem Industrial CNI

Projeto CNI Eleições 2014



- O Brasil tem oportunidades, mas para aproveitá-las precisa vencer alguns desafios.
- Propostas construídas em **debate amplo com o setor Industrial**, para avançar na agenda da competitividade

Simplex atual contribui para o desestímulo ao crescimento

- O Simplex Nacional onera a pequena empresa que cresce, ultrapassa o limite e é obrigada a sair para o regime normal.
- É essencial aperfeiçoar o Simplex Nacional para corrigir essa distorção.
- A política pública deve apoiar a criação e o desenvolvimento empresarial, diminuindo assimetrias de informação e os desafios inerentes à falta de escala.
- Algum grau de tratamento diferenciado deve prevalecer até que as empresas estejam maduras o suficiente para enfrentar o ambiente de negócios no Brasil e, mais importante, deve inspirar mudanças para a economia como um todo.

Aperfeiçoamento do Simples Nacional

Agenda Crescimento

Diagnóstico	Proposta CNI
Aumento significativo de tributação quando a empresa é excluída e vai para o lucro presumido	Implantação de um Regime de transição

Simplex atual contribui para o desestímulo ao crescimento



Ao crescer, a empresa sai do regime do Simples Nacional e passa a recolher os tributos de acordo com o regime geral.

Na hipótese mais provável de optar pelo regime de lucro presumido, verifica-se **um aumento 62% na carga tributária**, no caso de uma empresa industrial.

Elaboração: CNI

Aperfeiçoamento do Simples Nacional

Agenda Crescimento

Diagnóstico	Proposta
Aumento brusco de tributação ao longo da tabela	Implantação de mecanismo de parcela dedutível tipo IRPF (para todos os setores da Lei Geral)

Aumento de R\$ 0,01 leva a um aumento da carga tributária de 8,5%

Faturamento Bruto acumulado 12 meses	Estimativa Faturamento Mensal	Alíquota	Imposto mensal devido	Diferença
R\$ 2.700.000,00	R\$ 225.000,00	10,82%	R\$ 24.345,00	
R\$ 2.700.000,01	R\$ 225.000,00	11,73%	R\$ 26.392,50	8,4%

Aperfeiçoamento do Simples Nacional

Agenda Crescimento

Diagnóstico	Proposta
Exclusão das empresas que crescem e ultrapassam o limite de R\$ 3,6 milhões acontece no ano corrente	<p>Para aumentos de faturamento de mais de 20%, exclusão somente no próximo ano calendário;</p> <p>Para aumentos de faturamento em até 20%, exclusão após 2 anos consecutivos.</p> <p>Retirada do acréscimo de 20% do valor devido (multa)</p>

Aperfeiçoamento do Simples Nacional

Agenda Complementar

Diagnóstico	Proposta
Aumento de tributação e perda de competitividade com os sublimites estaduais	Fim do sublimite estadual

- Em 2007, eram 19 estados utilizando os sublimites.
- Em 2015, são apenas 10 estados.

Sublimites para ICMS no Simples Nacional vigentes em 2015

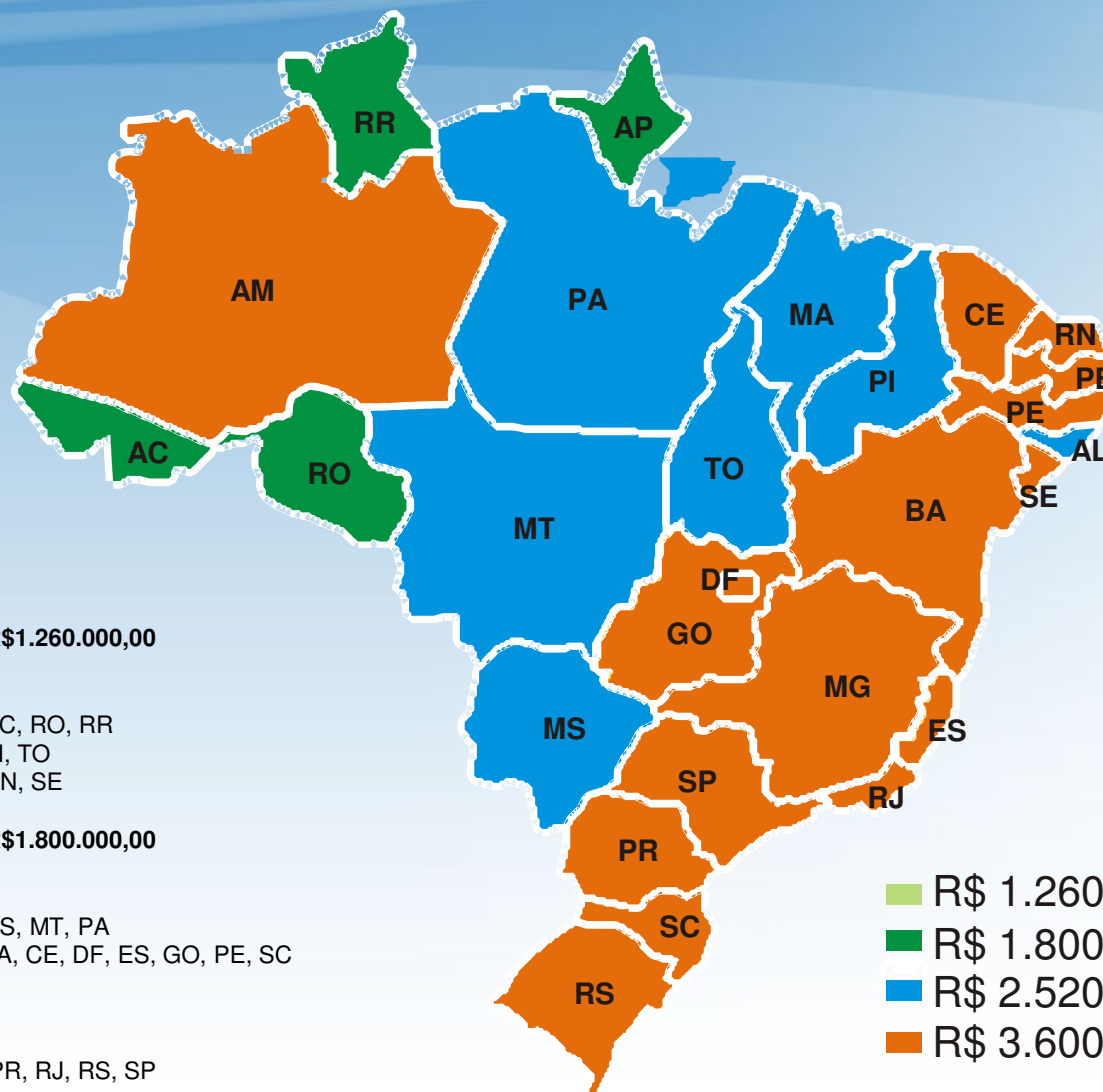

Estados que podem adotar sublimite de até R\$1.260.000,00

Sublimite de R\$ 1.260.000,00
 Sublimite de R\$ 1.800.000,00
 Sublimite de R\$ 2.520.000,00
 Sublimite de R\$ 3.600.000,00

AP, AC, RO, RR
 AL, PI, TO
 PB, RN, SE

Estados que podem adotar sublimite de até R\$1.800.000,00

Sublimite de R\$ 1.800.000,00
 Sublimite de R\$ 2.520.000,00
 Sublimite de R\$ 3.600.000,00

MA, MS, MT, PA
 AM, BA, CE, DF, ES, GO, PE, SC

Estados que não podem adotar sublimite

Limite de R\$ 3.600.000,00

MG, PR, RJ, RS, SP

■ R\$ 1.260.000,00
 ■ R\$ 1.800.000,00
 ■ R\$ 2.520.000,00
 ■ R\$ 3.600.000,00

Aperfeiçoamento do Simples Nacional

Agenda Complementar

Diagnóstico	Proposta
Os desafios da MPE são inerentes ao seu tamanho e não ao setor em que atua	Universalização do Simples

- As dificuldades das MPEs relacionam-se a seu tamanho, não ao setor
- Avanços com a LC 147
- Alguns setores ainda são impedidos, como bebidas artesanais

Aperfeiçoamento do Simples Nacional

Agenda Complementar

Diagnóstico	Proposta
MPE optante está impedida de se utilizar de outros incentivos de fomento, criando um tratamento diferenciado e prejudicial com relação às demais empresas	Acesso a benefícios além do Simples nacional Exclusão da vedação (art. 24)

- Refis – autorização para que MPEs possam aderir
- Incentivos à exportação – incluir de maneira definitiva as MPEs no esforço exportador

Revisão da Lei Geral

- O PLP 448/2014, que está apensado ao PLP 25/2007, atende a várias dessas demandas da CNI
- Destaques:
 - Rampa de transição
 - Progressividade dentro das faixas
 - Mantém a vantagem em relação ao Lucro Presumido
 - Atualização periódica dos valores monetários
 - Não é um “Simples ampliado”

Comparação Simples atual x PLP 448

Modelo construído para uma empresa industrial, com base em parâmetros predefinidos

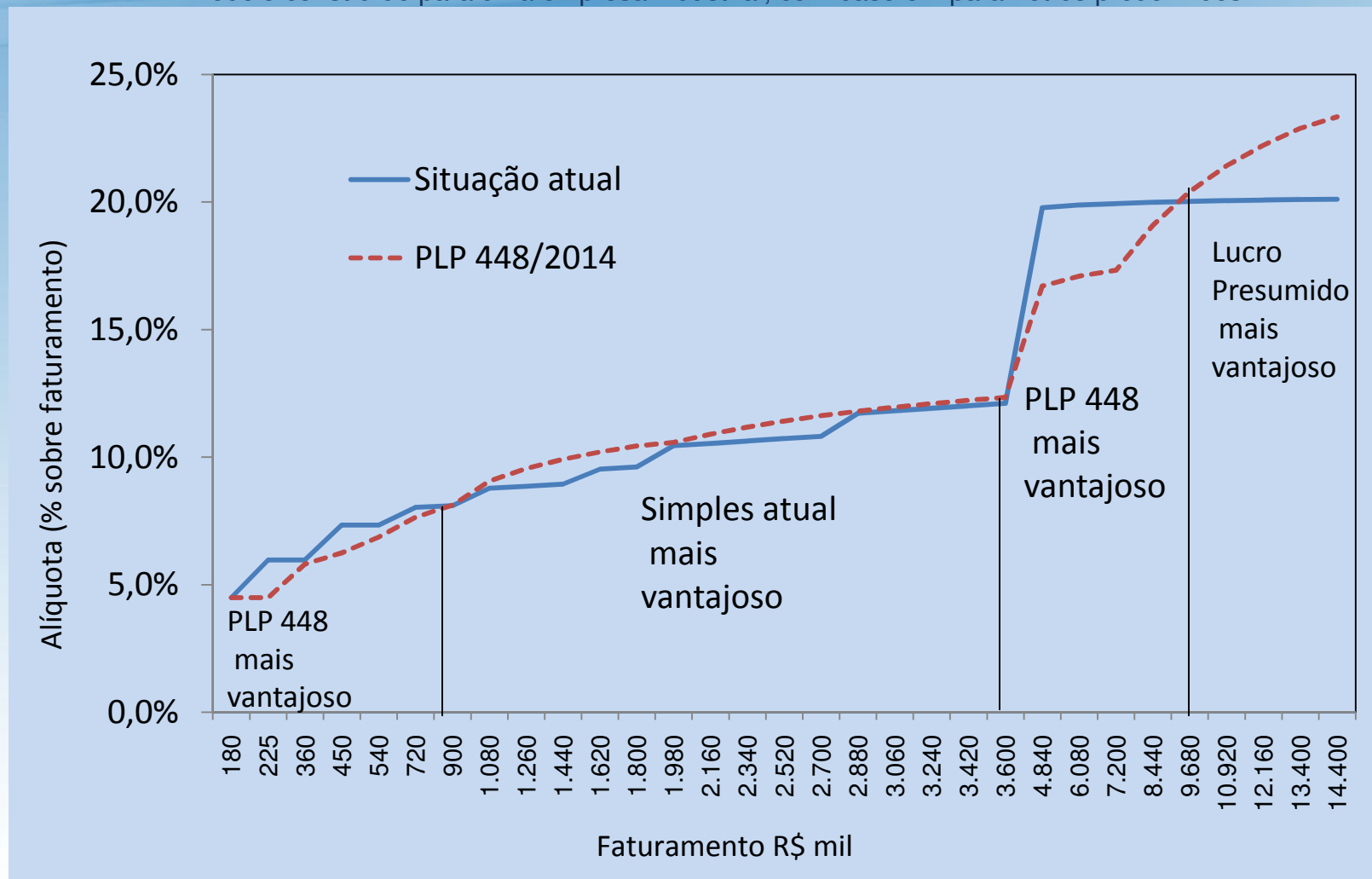

Situação atual: Simples até R\$ 3,6 milhões e Lucro Presumido a partir de R\$ 3,6 milhões

Elaboração: CNI

Sistema Indústria: CNI, SESI, SENAI e IEL

- Atuação alinhada em prol da competitividade da Indústria Brasileira
- Educação básica, formação profissional, capacitação empresarial e soluções de tecnologia e inovação para a indústria brasileira, além de programas que melhoram a segurança e saúde no ambiente de trabalho, e promovem a responsabilidade social na empresa.
- Em 2014,
 - Mais de 3,6 milhões de matrículas em formação profissional;
 - 41% das matrículas do Pronatec;
 - Mais de 180 mil contratos de estágio;
 - Promoção da Inovação, com 23 Institutos Senai de Inovação e 49 Institutos Senai de Tecnologia oferecendo serviços tecnológicos;
 - Apoio na criação da Embrapii.

Sistema Indústria: CNI, SESI, SENAI e IEL

- Atuação propositiva para melhoria do ambiente de negócios no Brasil e promoção da competitividade;
- Proposição de políticas públicas para MPEs
 - COMPEM - Conselho Temático Permanente da Micro e Pequena Empresa com representantes de todos os estados brasileiros e diversos segmentos industriais
 - Projeto Eleições 2014 e participação em diferentes fóruns do governo federal
- Apoio a projetos de competitividade e internacionalização de MPEs
 - Parcerias importantes com o SEBRAE e outras entidades
- Informações, Pesquisas e Estudos
 - Sondagem Industrial – resultados por porte
 - Portal do Observatório da Lei Geral - SEBRAE

