



FUNDAÇÃO  
**renova**

**AUDIÊNCIA PÚBLICA – CÂMERA DOS DEPUTADOS**

**BRASILIA, 24 DE ABRIL DE 2018**

# O ROMPIMENTO DA BARRAGEM DE FUNDÃO

**5 NOVEMBRO DE 2015**

Rompimento da barragem de Fundão, em Mariana (MG)

**39,2 MILHÕES**

de m<sup>3</sup> de rejeitos, aproximadamente, saíram da área de propriedade da Samarco

Mariana  
**BARRAGEM DE FUNDÃO**

## PERCURSO

O rejeito atingiu o rio Gualaxo do Norte, percorreu seu leito e desaguou no rio Doce

**20,3 MILHÕES**

de m<sup>3</sup> do material ficaram depositados na barragem da Usina Hidrelétrica Risoleta Neves (Candonga)

GOVERNADOR VALADARES

MINAS GERAIS

**19**  
MORTES

Impacto em diversos municípios de Minas Gerais e do Espírito Santo, ao longo de **650 quilômetros**.

COLATINA

ESPÍRITO SANTO

LINHARES

**18,9 MILHÕES**

de m<sup>3</sup> de rejeitos seguiram o fluxo dos cursos d'água e chegaram ao mar em 22 de novembro de 2015

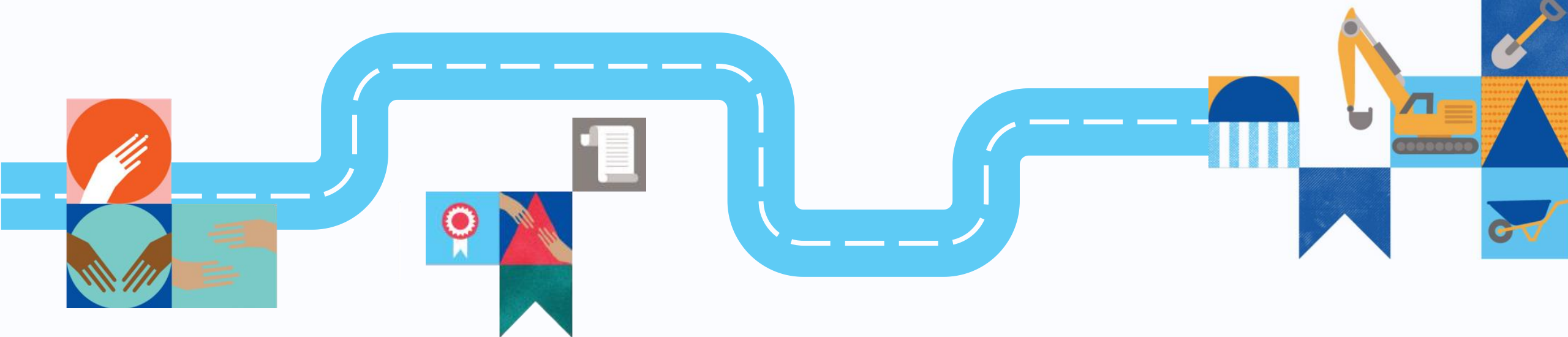

[INÍCIO DE ATUAÇÃO AGOSTO/2016]

De direito privado, sem fins lucrativos, responsável pelos programas de reparação.

Regida por leis e supervisionada pelo Ministério Público de Fundações.

Autonomia administrativa, patrimonial, financeira e Operacional.



# Governança

SOCIEDADE

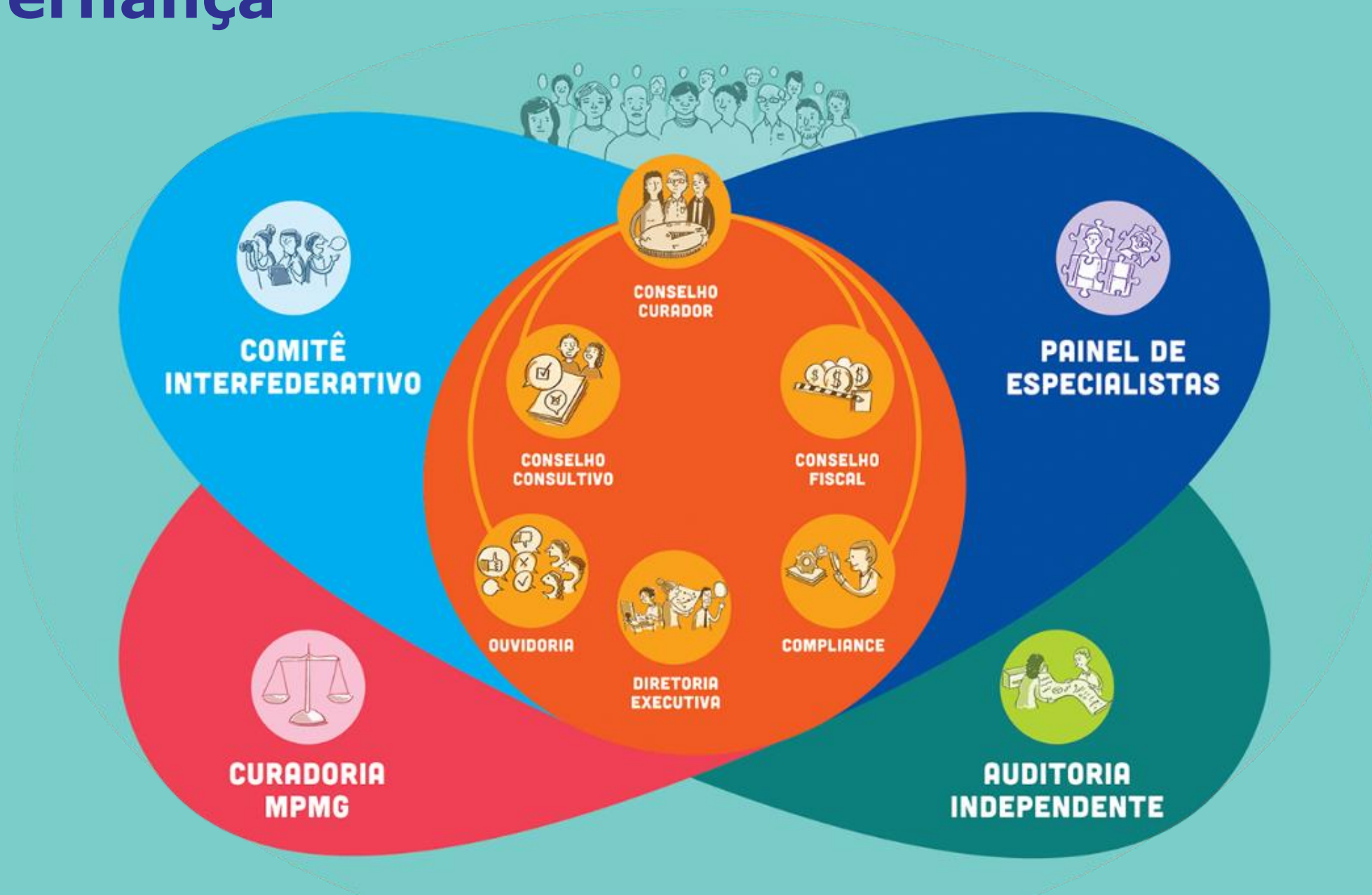

# FUNÇÕES E PAPÉIS DE CADA ÓRGÃO



## CONSELHO CURADOR

- Planejamento anual e plurianual
- Orçamentos e contratações
- Aprovação dos planos e iniciativas propostas pela Diretoria Executiva



## DIRETORIA EXECUTIVA

- Elaboração, execução e implantação dos planos e iniciativas aprovadas pelo Conselho
- Responsável pelas atividades rotineiras da Fundação



## CONSELHO FISCAL

- Fiscalização da gestão e apreciação das contas
- Verificação da conformidade das ações executadas



## CONSELHO CONSULTIVO

- Órgão de assessoramento da Fundação
- Opinião sobre planos e iniciativas
- Indicação de propostas para solucionar danos causados pelo rompimento da barragem
- Ampla participação da sociedade civil, academia e comunidades

## COMITÊ INTERFEDERATIVO



Órgão de assessoramento da Fundação, que pode opinar sobre planos, programas e projetos, e indica propostas de solução dos danos causados pelo rompimento da barragem.

Também cabe a ele estabelecer canais de participação da sociedade civil, podendo, para isso, convocar reuniões específicas e ouvir organizações interessadas.

# Membros do Comitê Interfederativo

REPRESENTAÇÃO	NOME/ORGÃO
Ministério do Meio Ambiente (MMA)	Instituto Brasileiro do Meio Ambiente e dos Recursos Naturais Renováveis (Ibama)
	Agência Nacional de Águas (Ana)
	Casa Civil
Governo Federal	Secretaria de Governo do Brasil (Segov)
	Secretaria de Estado de Meio Ambiente e Desenvolvimento Sustentável de Minas Gerais (Semad/MG)
Governo de Minas Gerais	Secretaria de Estado de Agricultura, Pecuária e Abastecimento de Minas Gerais (Seapa/MG)
	Secretaria de Trabalho, Assistência e Desenvolvimento Social do Espírito Santo (Setades/ES)
Governo do Espírito Santo	Secretaria de Estado de Meio Ambiente e Recursos Hídricos (Seama/ES)
	Prefeitura de Mariana
Representação dos Municípios de Minas Gerais	Prefeitura de Governador Valadares
	Prefeitura de Rio Doce
	Prefeitura de Caratinga
Representação dos Municípios do Espírito Santo	Prefeitura de Linhares
	Prefeitura de Baixo Guandu
Comitê de Bacia Hidrográfica do Rio Doce	CBH - Doce



## PARTICIPAÇÃO DA COMUNIDADE



Os moradores impactados estão representados no Acordo por meio do Conselho Consultivo, como define o segundo parágrafo da Cláusula 219:

*“Fica desde já criada uma comissão temática integrada por seis representantes da população para fazer interlocução com as comunidades impactadas dos municípios e distritos de Mariana e Barra Longa”.*



# Mapa de atuação

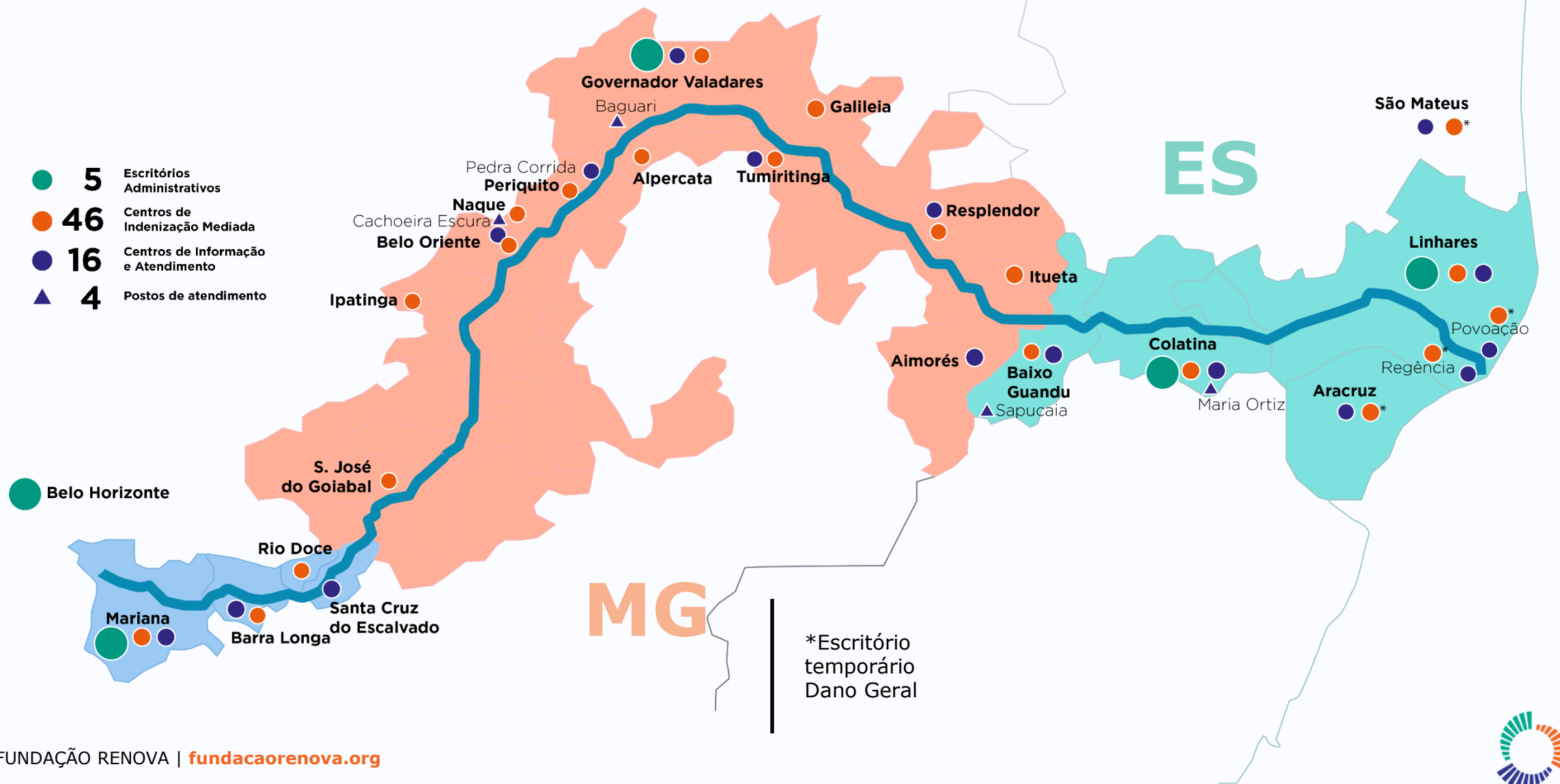



# PROGRAMAS



# Eixos temáticos

## Pessoas e Comunidades

**Engajamento  
e diálogo**

**Identificação  
e indenização**

**Saúde e  
bem-estar**

**Fomento  
à economia**

**Educação  
e cultura**

**Comunidades  
tradicionais e  
indígenas**



# Eixos temáticos

## Terra e Água

**Manejo  
de rejeito**

**Gestão  
hídrica**

**Uso do solo**

**Biodiversidade**

**Assistência  
aos animais**



# Eixos temáticos Reconstrução e Infraestrutura

**Reassentamento**

**Tratamento de água  
e efluentes**

**Infraestrutura urbana  
e acessos**

**Contenção de rejeito**





O QUE NOS MOVE? O AGORA. O FUTURO. JUNTOS.



➤ **Fundos Capital de Giro – Desenvolve Rio Doce**

➤ **Fundo de Equalização - Diversificação da Economia de Mariana**

➤ **Fundo de estímulo à competitividade**

➤ **Fundos ambientais**

➤ **Programa de Saneamento e Resíduos Sólidos**







## **FALE CONOSCO**

0800 031 2303

[www.fundacaorenova.org/fale-conosco](http://www.fundacaorenova.org/fale-conosco)

## **OUVIDORIA**

0800 721 0717

[ouvidoria@fundacaorenova.org](mailto:ouvidoria@fundacaorenova.org)

[www.canalconfidencial.com.br/fundacaorenova/](http://www.canalconfidencial.com.br/fundacaorenova/)

## **SITE**

[www.fundacaorenova.org](http://www.fundacaorenova.org)

## **REDES SOCIAIS**

Facebook

Youtube

Instagram

LinkedIn

Google Plus





FUNDAÇÃO  
**renova**