

# Comissão – Escola Sem Partido

17/4/2018



# Perguntas

- A doutrinação ideológica existe?
- Qual é a dimensão do problema?
- Qual ideologia predomina?
- Qual é a solução para o problema?

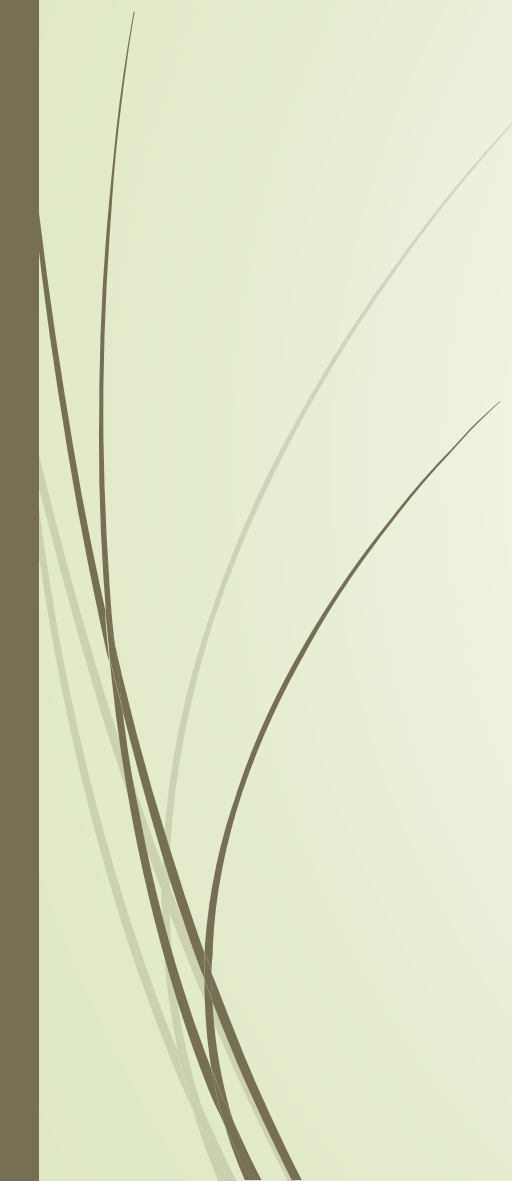

# A doutrinação ideológica existe?

- ▶ Doutrinação: uso da autoridade do professor (ou equivalente) para promover imposição de posicionamento político-ideológico ou o cerceamento de pensamentos divergentes
  - ▶ Se em escola pública: deveria prevalecer o princípio da neutralidade do Estado
  - ▶ Se em escola particular: é preciso que os pais tenham dado consentimento explícito
- 



# Qual a dimensão do problema?

- ▶ Ao longo de 11 meses, cerca de 60 casos reportados pela editoria de Educação da Gazeta do Povo
- ▶ Monitor da Doutrinação: iniciou com cerca de 30 casos
- ▶ O objetivo era checar a veracidade dos casos e ouvir o outro lado

# Colégio Militar de Salvador

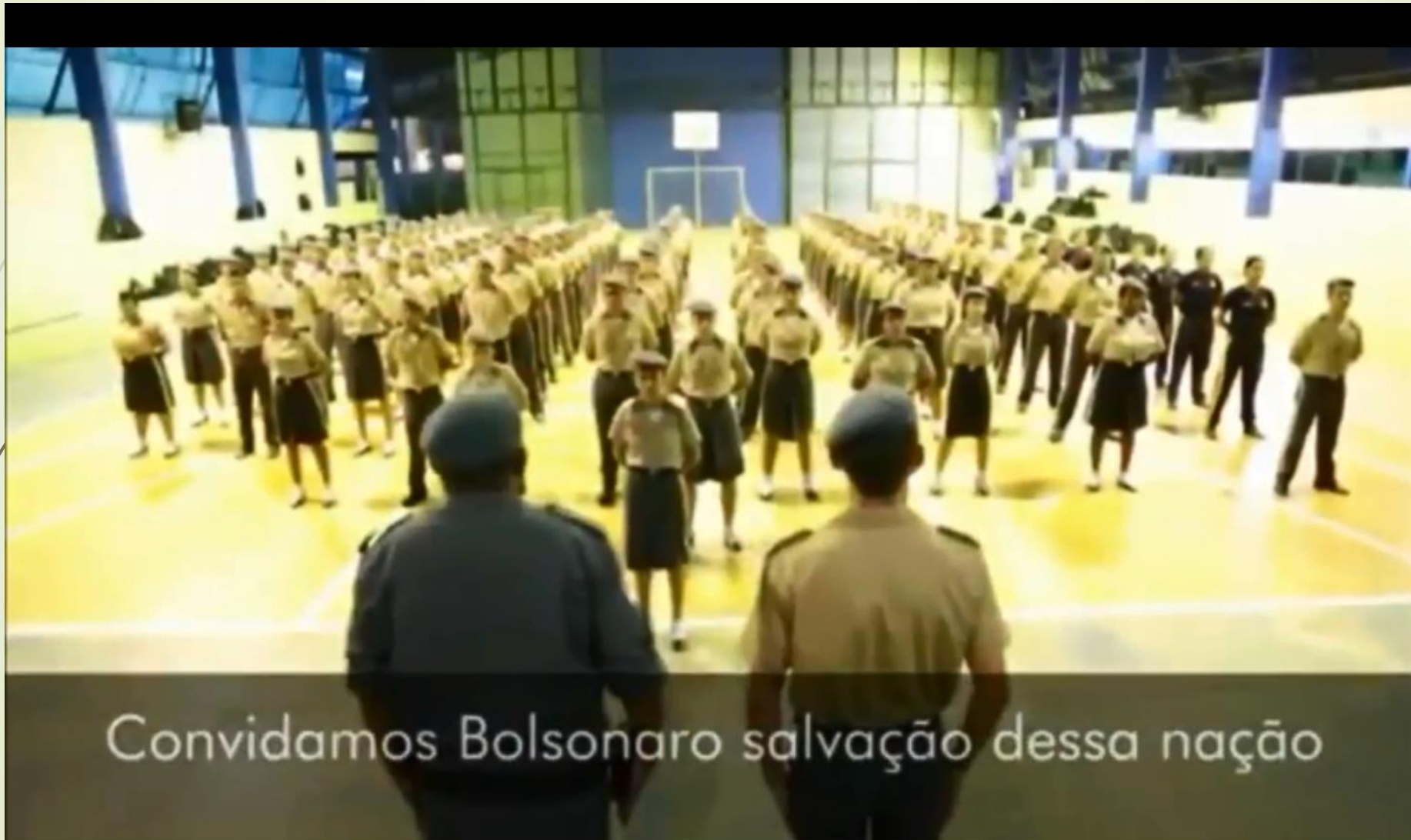

Convidamos Bolsonaro salvação dessa nação



APOLOGIA

## Vídeo mostra professor defendendo aborto: “Se não tiver 500 gramas, não é gente”

Imagens mostram professor de literatura - que foi candidato pelo PSOL - defendendo o aborto

Gabriel de Arruda Castro e Murilo Basso [06/09/2017] [18h05]



## Em sala, professora zomba de “pobretões falando mal do socialismo”

Durante aula de filosofia para alunos do 1º ano do ensino médio, ela disse que apenas os ricos devem temer os socialistas

---

Gabriel de Arruda Castro [20/11/2017] [16h17]

---





IDEOLOGIA

## Vídeo: professora petista incentiva estudantes a gritar “Fora, Temer”

Imagens foram divulgadas por ela mesma no Facebook: “Como não amar estes alunos?”

Murilo Basso [19/08/2017] [10h26]



CONTROVERSIA

## Drag queen faz dança sensual ao som de Pablo Vittar em escola pública

Natha Simpson, que se proclama “A drag mais quente de Salvador”, foi convidada pela escola para participar de projeto sobre identidade de gênero

Gabriel de Arruda Castro [04/12/2017] [16h46]



## Deputado quer explicações sobre faixa com “Fora Temer” em escola

Episódio aconteceu em Porto Alegre. Sindicato de servidores do Judiciário é o responsável pela faixa

Gabriel de Arruda Castro [18/07/2017] [11h12]



UNEAD  
Unidade Acadêmica de  
Educação a Distância



UNEB  
UNIVERSIDADE DO  
ESTADO DA BAHIA

UNIVERSIDADE DO ESTADO

Autorização Decreto nº 9237/86. DOU 18/07/96. Reconhecimento: P

UNIDADE ACADÊMICA DE EDUCAÇÃO A

Criação e Implantação Resolução CONSU nº 1.051/201

### QUESTÃO ABERTA:

Em 2002 teve-se no Brasil a eleição de um líder operário, nordestino, o primeiro  
verdadeiramente popular e que foi reeleito em 2006. O ex-presidente Luís Inácio Lula  
diversas políticas que proporcionaram mudanças sociais e econômicas de fundame  
desenvolvimento brasileiro. O que o ex-presidente representou para a Administração F  
políticas sociais? E para as condições básicas de vida da população?

(Responda a questão aberta no espaço indicado no cartão resp



**Os operários trabalham para o dono da fábrica.**

**Propriedade privada: terras, minas, fábricas, bancos e empresas em geral pertencem à burguesia.**

**O objetivo são os lucros da burguesia.**

**As decisões são tomadas pela burguesia a partir da situação do mercado.**



**A fábrica pertence a toda a sociedade, que trabalha para si mesma.**

**Propriedade coletiva (socializada): o povo trabalhador é o dono de tudo.**

**O objetivo é o bem-estar da sociedade.**

**As decisões são tomadas democraticamente pela sociedade, que planifica a economia.**





# Qual ideologia predomina?

- Faltam pesquisas mais aprofundadas sobre o tema
- Pela experiência prática, a doutrinação de esquerda é mais comum
- Estudo de Caroline Pacievitch (UFRGS) e Luis Fernando Cerri (UEPG) (2015): 84,5% dos professores brasileiros de História se identificam como de esquerda
- Instituto Census (2008) Che Guevara é visto positivamente por 86% dos professores. Lênin, por 65%.

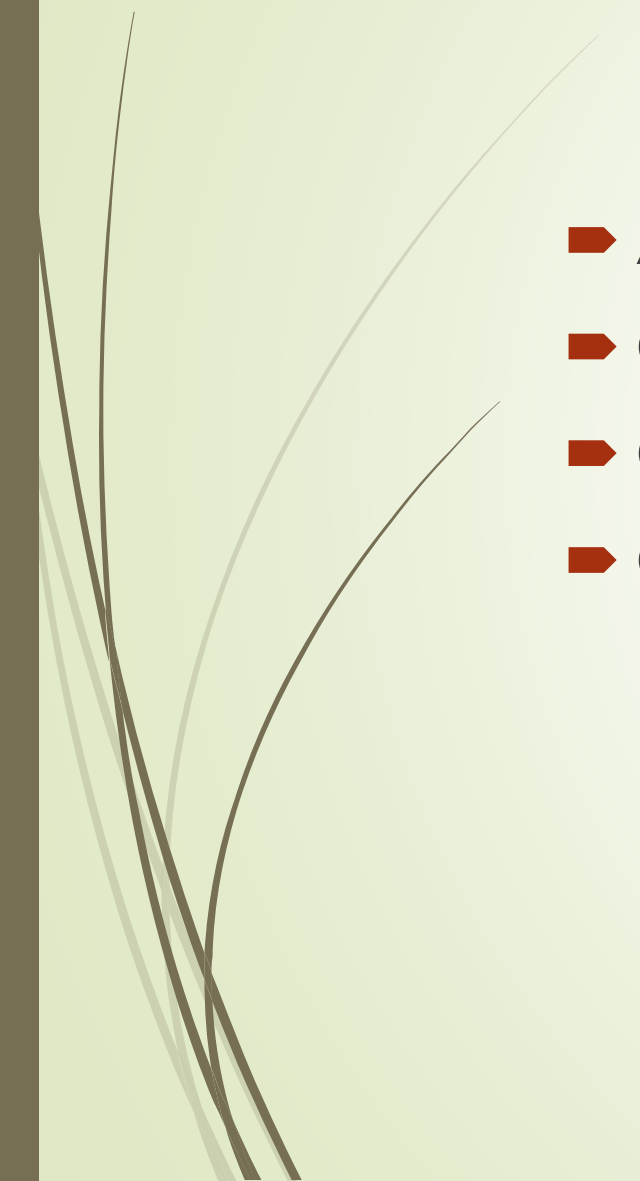
- 
- 
- A doutrinação ideológica existe?
  - Qual a dimensão do problema?
  - Qual ideologia predomina?
  - Qual é a solução para o problema?





➤ Obrigado

