



SINDICAIS

Expediente aos sábados nos bancos continua em exame

Proseguiram, ontem, os entendimentos entre banqueiros e bancários relativamente à extinção do expediente aos sábados e à revisão salarial da classe. Sobre a primeira questão, os respectivos sindicatos elaboraram minutas do acordo a ser assinado. Todavia, houve controvérsia nos detalhes dos documentos, decidindo as partes promoverem nova reunião no próximo dia 21. Quanto à campanha salarial, deliberou-se suprimir a Comissão Econômica Mista, instituída com a finalidade de coletar os índices da elevação do custo de vida, fator que prevalecerá no futuro acordo. A decisão foi tomada em virtude da Comissão não estar se atendo a coleta de dados em relação ao padrão de vida dos bancários.

MINÉRIOS

O encontro que seria realizado, ontem, no Departamento Nacional do Trabalho, entre representantes da Companhia "Sihel" e do Sindicato dos Trabalhadores de Minério, foi adiado para hoje, às 10 horas, em virtude de não terem comparecido os empregadores. A mesma redonda (em por final) para solucionar o problema criado com a dispensa dos 60 empregados do Setor de Oficinas Gerais, extinto pela empresa.

ALFAIATES

Através de telegrama enviado ao Congresso Nacional, o Sindicato dos Alfaiates, Ourestina e Trabalhadores das Indústrias de Confecção de Roupas e de Chapéus de Senhora da GB hipotecou apoio à votação do projeto que reduz para 6 horas diárias o horário de trabalho da mulher operária.

PADEIROS

Deverá realizar-se, hoje, no DNT, a mesma redonda dos empregados e empregadores das indústrias de panificação da Guanabara, ocasião em que será discutido o reajustamento

dores reivindicam aumento de 50%.

SAO PAULO

A Federação Nacional dos Condutores Autônomos de Veículos Rodoviários, reunida em São Paulo, decidiu iniciar campanha contra a utilização de táxi-mitras (veículos de duas portas) que teria sido aprovada pelo Conselho de Trânsito daquela capital.

Governador

vai mostrar obras em curso

O governador Carlos Lacerda mostrará hoje a industrial e a alguns diretores de jornais as obras que o governo vem realizando em vários pontos do Rio, a exemplo do que fez recentemente com parlamentares e representantes das Federações da Indústria e do Comércio. A comitiva sairá de Palácio Guanabara às 10h, em ônibus especial. Durante a visita, o chefe do Executivo inaugurará, em Dendro, no bairro de Guadalupe, na Fundação da Casa Popular, a Escola "Boden Powell".



ANIVERSÁRIO DE FUNDAÇÃO
almôço reuniu personalidade

Casa do Estudante
do ideal de Ana

Diplomatas, políticos, escritores, jornalistas, poetas, professores e estudantes reuniram-se ontem para homenagear a sra. Ana Amélia Carneiro de Mendonça pela passagem do 33.º aniversário da Casa do Estudante do Brasil.

Vários oradores destacaram a personalidade e o trabalho da homenageada que, juntamente com Paschoa Carlos Magno, ainda estudante, iniciaram aquela obra de assistência social e cultural à juventude. O presidente em exercício, Alfredo Viana, disse que, com o entusiasmo de seus fundadores, trabalhava para o engrandecimento da obra com um programa de atividades renovadoras.

CEB

O grande edifício de 14 andares localizado na Praça Ana

em
rios de
ital

Nacional de
Edmundo
Ambulatório
primeiro, no

Piano-Piloto, no Centro de Saúde (Av. W-3), em convênio com a Secretaria de Saúde, e o posto na cidade-satélite de Taguatinga, em convênio com o INIC. No ato inaugural discursaram os srs. Carlos Alberto Florentino, presidente do Rotary Clube de Brasília, Rômulo Leão, diretor do INIC, Edmundo Maia e Manuel Villaga, subsecretário de Saúde. Um terceiro pódo, deverá ser instalado,

Novo diretor-geral da
Educação é funcionária

Na solenidade de posse da prof. Heloisa de Albuquerque

Esgotados os bilhetes:
carioca consagra loteria

Acha-se praticamente esgotada a venda de bilhetes da Loteria do Estado da Guanabara para a primeira extração, na quinta-feira, num total de 15 mil bilhetes, com dois prêmios maiores de 2 milhões e um de 1 milhão, e ainda um de 500 mil, um de 200 mil e outros menores, num total de 21 milhões. Entusiasmado pela receptividade dos bilhetes da Loteria da Guanabara, o sr. Celso Mendonça, diretor superintendente daquele serviço, disse que "a população da Guanabara soube prestigiar a sua Loteria, cujos lucros serão integralmente aplicados em obras de assistência hospitalar e escolar".

VANTAGENS

Informou o Diretor superintendente da SELE que o preço de Cr\$ 2.000,00 foi uma novidade para os compradores que estavam habituados aos antigos preços da velha Loteria Federal, "mas o público depressa compreendeu e aceitou o plano, tanto assim que o êxito do lançamento da loteria ultrapassou a expectativa geral, como tive oportunidade de apurar pessoalmente, percorrendo as principais ruas do ramo e inquirindo os vendedores de rua. Na realidade, a Loteria não oferece apenas um prêmio maior de milhões de cruzeiros", dizendo ainda prêmios menores em grande significação.

OPORTUNIDADE

"É preciso levar em conta que, enquanto a Loteria Federal emite 40.000 bilhetes por extração, a Loteria do Estado emite apenas quinze mil. Quase três vezes menos — prosseguiu o Sr. Celso Mendonça e, finalizando — "a Loteria da Guanabara fará anualmente uma extração especial, denominada "Loteria de Nossa Senhora da Glória", em comemoração ao mês de Nossa Senhora da Glória, em que a Loteria começa a funcionar. A primeira extração será realizada às 14 horas de quinta-feira, na sede do Serviço de Loteria da Guanabara, rua Sete de Setembro, 170, com a presença do Governador.

DISTINTIVOS
CHAVEIROS
MEDALHAS

cré Coeur

Missã

na

dia 13, quarta-feira, será realizada a Missa de Agradecimento e Confirmação da Aliança, sendo o

oito professores de Direito da Universidade de São Paulo, se manifestou, na "O Globo" de ontem, chamando os brasileiros e para a situação prefabricada que atravessando e

te deste quadro de realidade e violência e conturbado quando o que se discute é de valores morais, professores do Instituto de Direito do País, não o peso de responsabilidades históricas, considerando um único o do os daqueles que dispuseram a Pátria que nada melancólico do maior privado da sua força mais vil do ato, no instante mister decidindo e a opressão digna da democracia do povo.

15735

CORREIO DA MANHÃ
1962

mas gostaram da informação, é óbvio, os impenitentes hostilizadores do monopólio estatal do petróleo, e, por não gostarem, se apressaram em confundir a opinião pública com a ideia de um aumento de produção e que decorre, sim, da mudança do regime de câmbio que, através das instruções 204 e 208, da SUMOC, veio beneficiar os negócios da Petrobrás.

Piano-Piloto, no Centro de Saúde (Av. W-3), em convênio com a Secretaria de Saúde, e o posto na cidade-satélite de Taguatinga, em convênio com o INIC. No ato inaugural discursaram os srs. Carlos Alberto Florentino, presidente do Rotary Clube de Brasília, Rômulo Leão, diretor do INIC, Edmundo Maia e Manuel Villaga, subsecretário de Saúde. Um terceiro pódo, deverá ser instalado,

MUNDO POLITICO

Magalhães não quer continuar polêmica

Embora reconheça a improcedência das críticas do sr. Roberto Campos, o chanceler Magalhães Pinto nega-se a entrar com ele no terreno da polêmica, sob o fundamento de que a hora é de trabalho e não existe, a seu ver, melhor argumento do que o trabalho. Nessa ordem de idéias, o ministro das Relações Exteriores esclarece que não está disposto a aceitar provocações.

Acentua o ministro do Exterior que o Governo, coordenado pelo marechal Costa e Silva, mergulhou de corpo inteiro no trabalho, e o presidente, que não é homem de bravatas, mas de ação, vem estimulando seus auxiliares diretos ao esforço sem alarde.

Ontem mesmo, de manhã, o chanceler em seu Gabinete, no Itamaraty, dava instruções aos seus auxiliares para que no dia seguinte (hoje) levassem à sua residência os problemas tais e quais que não tiveram tempo de estudar no decorrer da semana.

Para demonstrar que a preocupação do presidente é o trabalho, o sr. Magalhães Pinto lembrou que o sr. Costa e Silva estabeleceu um programa de visitas regionais, que consiste em levar o Governo à origem do problema e não deixar que o problema caminhe até o Governo.

Para os círculos parlamentares a recusa que não é só do sr. Magalhães Pinto em aceitar o diálogo com o sr. Roberto Campos resulta de instruções dadas do presidente da República, a qual, embora irritada com os "arreganhos do grupo castelista", não deseja que seus auxiliares se envolvam em disputas estérteis com personalidades do governo anterior.

A atitude do sr. Costa e Silva arrimar-se-ia, no entender dos referidos círculos, numa tática defensiva, para preservar o seu Governo de retaliações pessoais. Mas acrescentam os citados círculos que a defensiva, mesmo do ponto de vista militar, nem sempre se afigura uma estratégia destinada à vitória.

Que as relações entre os dois grupos — o do sr. Costa e Silva e o do sr. Castelo Branco — não são boas, demonstra-o, indiretamente, o senador Daniel Krieger, que ontem viajou para Porto Alegre, em companhia do presidente da República, com o objetivo de obter do marechal Costa e Silva a respectiva autorização para um pronunciamento que pretende fazer nos próximos dias. A intenção do senador gaúcho é a de "jogar água na fervera", com o que julga prestar mais um serviço à revolução.

IPM APURA MORTE DE GUERRILHEIRO

BELO HORIZONTE (Suncursal) — Dois inquiridos — um policial estadual e um militar — foram instaurados para apurar as circunstâncias da morte de Milton Soares de Castro, o sereno de pedreiro que fôra preso como guerrilheiro, na serra de Capatã.

Milton encontrava-se preso em repartição da Secretaria de Segurança do Estado que, porém, encontrava-se sob a guarda do Exército e onde estão possivelmente mais 30 outros suspeitos, já que até hoje

não foi divulgado o número exato das prisões.

MAIS PRISÕES

Até agora, as autoridades emitiram apenas um laudo comunicado onde afirmam que Milton suicidou-se e que seu corpo será submetido a necropsia, em Juiz de Fora.

Sabe-se também que continuam ocorrendo novas prisões de elementos supostamente ligados ao movimento guerrilheiro. Uma dessas últimas prisões teria sido a de um advogado, detido na Guanabara.

SÓ O EXÉRCITO

O local onde estava preso Milton Soares é um pró-

A rede hospitalar...



A rede hospitalar mantida pelo Governo da GB, vem registrando os maiores índices de desenvolvimento no Brasil. Centenas de médicos, enfermeiras e especialistas, atendem a milhares de Cariocas. A LOTEQ coopera, diretamente, para a perfeita manutenção destes serviços.

Prefira os bilhetes da LOTEQ 25 mil cruzeiros novos (prêmio integral) Todas às 5as. feiras

LOTARIA DA GUANABARA

A rede hospitalar...



A rede hospitalar mantida pelo Governo da GB, vem registrando os maiores índices de desenvolvimento

MILITARES

Artistas, nomeando parâmetros de Costa e da de Costa Motorizado, pintura Cavalcanti Ju para membros da Comandante Hércules Bar e que extrai na DAM, tenso; e Mauro Abbad, na DMM, em substituição, para as funções de Artista Warner, ten-cel. Artista Fontes; maiores Mazzoni da Silva, José de Santos; para as funções Syrene Sarmiento e unente, o cel. Antônio e Mello Farjat.

Artistas, resolvendo exatidão, do comando de o cel. Dario Ribeiro que Extra e ten-cel. Relações Públicas do de da República, março de maio, conagrado à de 17 horas, Rua Moniques Porto dará aula de da Academia Brasileira.

Artistas da Escola Naval 3 de maio, às 10h. A apadina, será presidida um os festejos do 199º

Personal está convidam inscreverem como crm e do Colégio Naval, em e Inglês, Informações do Comando de 19 Dia rinha — Departamento diariamente, de 12 às

na na Escola Naval no alm. Lúcio Meira, com controle e inspeção, ofere em daquela turma. Pa Governador, haverá lan ministro está convidando os colegas da turma. x leço para os nascidos x rviço militar inicial na s. Inscrições na Direto Bus Acre, 21. 1º andar, agnitas 104 e certifica to no certificado estão 1946, 1947 e 1948.

AVIAÇÃO & ASTRONÁUTICA

Candidatos à Escola de Especialistas da Aeronáutica devem comparecer, depois de amanhã, às 8h, no portão 18 do Estádio Mário Filho (Maracanã), para recebimento das

SUPLENTE

CORREIO DA MANHÃ
1967

ros estavam cansados de "darem número" e que agora estavam dispostos a "darem presença" em todos os problemas equacionados na Câmara.

A declaração do representante ministro ecoou

do desfecho do problema da Presidência do Congresso, pois os descontentes não abrem mão do direito de indicar o líder da ARENA na Câmara dos Deputados.

sr. Ernani Sátiro, quando este alegou que a divisão de atribuições poderia redundar em prejuízo para os interesses do próprio Governo na Câmara.

Pianista chora ao saber que ganhou 40 mil. dos Seus Talões



CAMIONETA FOI OUTRO PRÊMIO

A princípio, pensando tratar-se de um troféu, mas depois sob forte emoção — foi assim que a Sra. Sandra Saba Laranjeiras recebeu a notícia de que havia ganhado os Cr\$ 40 mil do primeiro prêmio da Série A do concurso Seus Talões Valem Milhões, cuja extração foi realizada ontem. Além dos Cr\$ 40 mil, Sandra ganhou uma camioneta Variant, por haver colocado notas de compra do supermercado Disco-Charque no envelope. Sandra, que é casada, dá aulas de piano em casa, vai decidir com o marido o que fazer com o dinheiro.

Os demais ganhadores da Série A, correspondendo aos 2.º, 3.º e 4.º prêmios, foram os seguintes: Adolfo José Cunha, Cr\$ 20 mil; Alfredo Gana, Cr\$ 10 mil; José Acrísio Mendonça, Cr\$ 5 mil. De 5.º ao 10.º prêmios, cujo valor é de Cr\$ 2,5 mil, os ganhadores foram Mário Vitor Monteiro, Gláucia Cortesio Pedrosa, Václer Nesi Lima, Raul Magalhães, Elza Flores e Maril Godinho da Sousa.

Muita emoção

Sandra Saba Laranjeiras mora na Rua Camaragibe, na Tijuca, e tem duas filhas: Mônica e Cátia. Seu marido, Norberto, é comerciante, e ela leciona piano em casa. Admiradora de Debussy, e já deu várias audições na Rádio Roquete Pinto. Estava em casa desdancando quando uma mulher telefonou dizendo que havia escutado na Rádio Eldorado

que o primeiro prêmio dos Seus Talões havia saído para ela. Sandra não acreditou e desligou. Logo depois, diversas pessoas telefonaram dizendo a mesma coisa. O celular de Sandra começou a diminuir, e quando o carro da Rádio Roquete Pinto chegou para levá-la à sede da LOTOG, ela já estava sob crise de nervos, chorando e agradecendo a Santa Edviges pelo prêmio. Inicialmente não queria ir, mas acabou convencida, depois de estar mais calma. Telefonou então para seus pais, D. Mila e Sr. Eduardo, que quando chegaram a encontraram já pronta para receber o prêmio.

Na sede da LOTOG, os funcionários da Secretaria de Finanças a aguardavam para conferir os talões. Verificado o talão, que é de número 2.821.609, o coordenador do concurso, Sr. Paris Barbosa, a cumprimentou e disse que além dos Cr\$ 40 mil tinha ganhado também uma camioneta Variant, por ter colocado no envelope talões de compra dos supermercados Disco-Charque. Sandra disse que ainda não sabe o que fazer com o dinheiro e que vai esperar o marido para resolver.

O Sr. Paris Barbosa informou que na quarta-feira serão sorteados os 400 prêmios menores e por isso os demais concorrentes não devem rasgar seus talões. A Série B será lançada no dia 21 deste mês e para ela valem os documentos de compras emitidos desde junho de 1970.

De Washington, o diretor-geral do Departamento Nacional de Estradas de Rodagem, engenheiro Eliseu Resende, comunicou ao Ministro Mário Andreazza a conclusão das negociações para financiamento da construção da estrada Rio-Santos e das rodovias multinacionais. Em junho virá ao Brasil a missão do Banco Interamericano do Desenvolvimento encarregada de assinar os contratos.

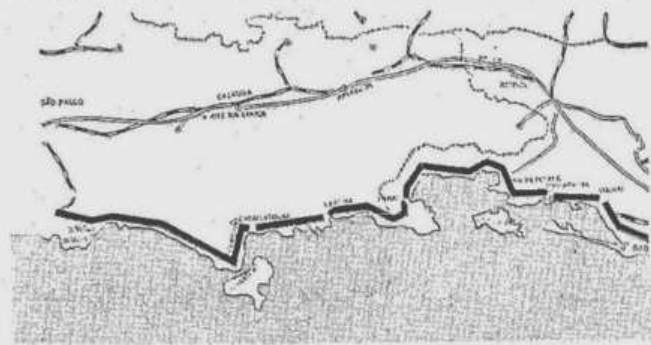

Concluídas negociações para financiamento da Rio-Santos



O GLOBO
1971

Na mesma época o Ministério dos Transportes formalizará a programação da obra, partindo da pré-qualificação das firmas concorrentes. Em princípios de 1972 começará efetivamente a construção e a

86 mi-
do 43
os ou-
caslel-
terna-

A implantar e pavimentar são, portanto, 483 quilômetros. No seu trajeto, a Rio-Santos vai ligar os municípios de Ilheus, Mangaratiba, Angra dos Reis e Parati, no Estado do Rio; Ubatuba, Caraguatatuba, São Sebastião e Cubatão, em São Paulo.

A construção prioritária justifica-se, inicialmente pelo fato de a Rio-Santos estabelecer uma alternativa na ligação Rio-São Paulo, desafiando a Via Dutra e permitindo, através da ponte Rio-Niterói, a comunicação entre o Norte e o Sul do País. Além disso, estimulará o desenvolvimento de uma região de vasto potencial econômico e turístico, mas de crescimento limitado pela dificuldade de comunicações com os grandes centros consumidores.

A Rio-Santos terá 535 quilômetros, dos quais 63 já estão pavimentados. De Barra da Tijuca até Santa Cruz há pouca coisa a fazer, além de pequenas melhorias. Idêntico

CLUBES & SOCIEDADE

SINEY CORRÊA

Desfile da "Sabela"

foi sucesso no

"Rincão Gaúcho"

Moema Alves da Costa está de parabéns. Custou, mas quando se decidiu realizar o desfile, mostrando as novidades do seu boutique «Sabela», o fez com o maior galimatris. O desfile foi lá no «Rincão Gaúcho», que estava superlotado de presenças femininas, sob os auspícios do Lions Clube de Niterói-Centro. As «manequins» foram Maria Sônia, Vera, Skat, Tiana e Stella, a famosa pintora das flores, que mostrou uma enorme classe os modelos mais sofisticados próprios para senhoras. Vera exibiu os modelinhos jovens com muita graça e Skat, Maria Sônia e Tiana, modelos elegantes que vão ser a moda no verão que se aproxima (especialmente os vestidos de lã, de cassa, de claires ou musseline). Os longos superafastados também foram aceitos. Complementando os modelos da «Sabela», desfilaram senas da «Maxi Calçados» e chapéus de Borence.

PRESENCAS

O desfile foi prestigiado pela primeira-dama do Estado, Sra. Inel Padilha, pela Sra. Cecília Rangel da Rocha (ex-Miss Estado do Rio, que estava lindíssima), Glória Cumara, Ilda Fucci, Sheila Bittencourt, Feliciano Arelano de Sousa, Ellete

Diário de Notícias 1972

Hoje, no Clube Português de Niterói, às 21 horas, realização da «Noite da Divina Música», que vai reunir grandes intérpretes de óperas, poesias, balé e música popular brasileira. A promoção é da viúva Adiles Pacheco da Cunha, em colaboração com a diretoria do Teatro de Óperas.

Subestação da CELF aumenta energia em

O presidente das Centrais Elétricas Fluminenses, Engenheiro Humberto Ribeiro Soares, recomendou a maior urgência para execução do projeto da Subestação do Porto do Carro, em Cabo Frio, que tem caráter prioritário no Plano de Ação do Governo Raimundo Padilha, beneficiará população de mais de 100 mil habitantes e permitirá atendimento direto aos consumidores de residências e das indústrias. Da Subestação partirão linhas de distribuição de energia elétrica para o Distrito de Cabo Frio. Aracaju do Cabo e São Pedro d'Almeida, em diversos alimentadores, devesse a obra custar aproximadamente Cr\$ 5 milhões. Provisoriamente, a CELF mantém em funcionamento, uma subestação que opera em

KV/114-500 KVA e atende a cerca de 2.500 consumidores. Analisando a obra, o presidente da CELF ressaltou ser de relevante importância para o desenvolvimento do Estado, considerando-se que Cabo Frio é cidade procurada por turistas nacionais e de outros países. Esta semana, o Engenheiro Humberto Ribeiro Soares visitou o bairro operário, em Araruama, onde estão sendo montados quatro transformadores com 150 KVA. Inspeccionou, igualmente, a rede de energia elétrica de Araruama, nas obras da Subestação de Rocha Leão, em Casimiro de Abreu. Esta estação começará a operar em princípios de 1973, beneficiando, aproximadamente, a 200 mil pessoas, inclusive com atendimento nos setores industriais.

PANORAMA DA BAIXADA

★ Funcionários públicos residentes em Nova Iguaçu encaminharam abaixo-assinado ao Presidente da Associação dos Servidores Públicos do Estado do Rio de Janeiro, solicitando a assinatura de um convênio com

tendimentos ide e ampla Associação, prejuízo obrigação
mar Schutel
Engenheiro
Obsessão,
Schutel.
Advogados
no, já iniciados, no

uma os preparativos para a eleição de 1º de novembro, que renovará a direção da OAB.

O Sr. Ronald Alexandrino esclarece que os interessados deverão requerer o registro até o dia 21 deste mês. Maiores informações podem ser obtidas na Sala dos Advogados do Fórum de Nova Iguaçu.

★ O Distrito Escoteiro de Duque de Caxias prestou ontem homenagem ao Prefeito Carlos Marciano de Medeiros, entregando-lhe o diploma de Escoteiro Honorário.

campeão de 1972.

Loteria Estadual vai enfrentar Loteria Esportiva

Não temendo a luta que está disposto a enfrentar pelo reerguimento da Loteria do Estado o Sr. Laênio Batista, recém-empossado como seu diretor declarou ao DIÁRIO DE NOTÍCIAS que vai imprimir nova diretriz, visando à dinamização da entidade, através de um plano publicitário que será posto em vigor

dentro de 30 dias. Para tanto já conta com a permissão do Governador de Estado, a quem apresentou circunstanciado relatório da situação real da LOTERJ atualmente deficitária, em virtude da concorrência da Loteria Esportiva que depois de uma campanha de divulgação, encontrou receptividade popular.

Total: 10.332. Aplicação de
Gens. 144.



suspeição sobre alguns promotores de política do Estado do Rio. afirmou que, como estamos em época pré-eleitoral, alguns promotores, por coincidência ou não, estão apresentando denúncias principalmente contra os candidatos a prefeito do MDB. Salientou que, agora mesmo, o promotor de Petrópolis resolveu denunciar irregularidades administrativas do Prefeito João Elio Caldera, emedebista. Acontece que, em Três Rios, um outro promotor não dá a mínima atenção a uma denúncia apresentada pelo Vereador Wilson Silva contra o

Cobrança do lixo começa quinta-feira

As guias para a cobrança da Tarifa Básica de Limpeza, de 1976, deverão ser enviadas

Diário de Notícias 1962

AVALIAÇÃO

As guias da Comlurb, que cobrem uma área de 71 milhões de metros quadrados, com unidades em média de 15m2, serão remetidas, escritórios, cinemas, lojas, hospitais, casas e similares, além de serem base em avaliação de torções, já que as verbas dos resíduos produzem

A guia da TBLU (Tributo Básico de Limpeza Urbana) é apresentada com o valor de 1976, pode ser paga com os prazos constantes em muitas que serão coladas ao mês ou fração.

As multas, de acordo com o TBLU, variam de 30 dias) até 30 por cento não seja concretizada a multa que tiver o pagamento sujeito a 40 por cento do total ao mês ou fração.

Ainda de acordo com a TBLU é determinado de 0,001 da UFR atual do milésimo da

A arrecadação com a TBLU até o final do ano, que corresponde a um 24,00 pela coleta do lixo, monte para a Companhia

Renda de auxílio

O deputado arenista Italo Bruno esteve ontem no Palácio Guanabara avistando-se com o Governador Faria Lima, ocasião em que sugeriu ao chefe do Executivo fluminense que destinasse de 15 a 20 por cento da renda da Loteria do Estado do Rio de Janeiro — Loterj — às federações, confederações e clubes esportivos do Estado do Rio, "pois devemos fazer tudo em prol do engrandecimento do desporto brasileiro, para que nossas delegações de atletas, ao competirem em outros países, possam igualar-se com aqueles considerados altamente desenvolvidos, tecnicamente".

Asfalto chega ao Centro na Operação Tapa-Buraco

Buraco foi iniciado no centro da cidade, a de Asfalto, divida o superintendente existe esse tipo de serviço de acordo com a demanda de trabalho, pode-se denominá-la como «Operação Tapa-Buraco».

Seis turmas, com dez homens cada, começaram o trabalho de recuperação em algumas ruas como Visconde de Inhaúma,

e suas principais vias de acesso. Existe uma Diretoria de Conservação, também ligada à Secretaria de Obras, responsável pela manutenção de ruas nos bairros.

VIADUTOS

Muitas reclamações levaram a Diretoria da Usina de Asfalto a criar uma turma especial para a recuperação das pistas de acesso dos viadutos. «O que acontece — explicou Isaac — é que as cabeceiras, sempre construídas em asfalto, cedendo e formando a direção perigosa». Inspeção já percorreu a rede, e constam na lista de seguintes: Pedro Álvares Cabral, Fernando Ferrari, na 30, e Engenheiro Noronha, Túnel Santa Bárbara.

Na Superintendência da Distribuição é o de que não há de recuperação, existindo, o asfaltamento de ruas paralelepípedos. Segundo o engenheiro, o problema é a estética. «E depois, acrescentamento em «paralelos» é o caso, a usina recusa-se a as ruas, quando em perigo

to estado, ou passível de recuperação». Ainda preocupada com a estética, a Usina pavimentará os pontos finais de ônibus, na Praça XV, com blocos de concreto de forma hexagonal, um calçamento coerente com a arquitetura colonial do lugar. O trecho estará interditado ao tráfego na próxima terça-feira.

RENOVAÇÃO

novos equipamentos, totalmente automatizados, o que permitirá dobrar a atual produção de 60 toneladas/hora de massa asfáltica para 120 toneladas/hora.

Funcionando noite e dia, há três anos o tempo de vida útil da Usina, iniciada em 1973 e previsto para dez anos, está esgotado. Segundo seu superintendente a nova Usina será anti-polluente. A atual maquinaria será desmontada, recuperada e depois então será novamente instalada em um outro local, ainda em estudos.

A Usina vai paralisar a sua produção de pavimentos, que representam um investimento de Cr\$ 2 milhões 140 mil. Talvez — esclareceu Isaac — a nova aparelhagem chegue no início de fevereiro. Durante o período de montagem não haverá problema de continuidade da produção porque a massa asfáltica será fornecida pela Usina de Jacarepaguá.

BNH inaugura seu teatro com "Vestido de Noiva"

sessão de gala que contará com a presença de convidados especiais e a representação da peça de N. G. de Ziemlinsky e fazendo parte do elenco Norma Benguel, Camilla e Carlos Vereza, será inaugurada com um espetáculo benéfico, o Teatro do BNH, instalado no do edifício-sede dessa instituição, na Avenida Chile.

A nova casa de espetáculos é uma das maiores e mais bem aparelhadas do País. Ocupa área superior a 2.500m2, tem capacidade para 400 espectadores e sua caixa de palco mede 200m2. E do

sala para guarda-roupa, jardins internos, uma vasta área no subsolo que pode servir de oficina para confecção de cenários, e varandas que acompanham as salas de espera.

O projeto é da equipe que construiu o majestoso edifício de 30 andares em que se acha instalado o Banco Nacional da Habitação e foi todo ele orientado pelo cenógrafo Fernando Pamplona.

O teatro tem ar condicionado em todas as suas dependências e nota-se, no conjunto das instalações, desde as poltronas de couro, reclináveis, à iluminação e acústica, a preocupação de proporcionar o máximo de conforto e se-

Ambulância nova só sai no Carnaval

A Secretaria Municipal de Saúde, para atendimento aos foliões no próximo carnaval, incorporará à sua frota de ambulância, 10 novas, de fibra-de-vidro, e carrocerias desmontáveis, procuquiradas pela Prefeitura do Rio.

A atuação da Secretaria Municipal de Saúde se fará nos pontos de atendimento médico de urgência, que funcionará durante o carnaval. O esquema de atendimento está sendo elaborado, e deverá estar pronto 15 dias antes do período carnavalesco.

Os hospitais da rede municipal, os 22 Centros de Saúde, e 14 Unidades Nucleares, além das ambulâncias, em postos fixos que darão cobertura a toda a cidade, serão mobilizados para prestar socorros, nas ruas e nos clubes cariocas.

NOVO DIRETOR

O Hospital Dispensário Municipal Carmela Durso, em Rocha Miranda, tem novo diretor. O médico João Constantino Guimarães, foi empossado na presença do Secretário Municipal de Saúde, Felipe Cardoso, e dos funcionários daquele hospital.

Orelhão do Parque fala esta semana

Os 17 orelhões que estão sendo instalados no Parque do Flamengo deverão funcionar ainda nesta semana, segundo informação recebida pelo Diretor do Departamento de Parques e Jardins, Gildo Borges, da Companhia Telefônica Brasileira. Junto à praça, ficarão quatro conjuntos destes telefones, cuja instalação faz parte do programa de melhoria dos parques da cidade.

A Diretoria do Parques e Jardins começará hoje a recuperar, os jardins do Largo do Machado e Praça São Salvador, com replantio de grama e colocação de pedras portuguesas.

Informou Gildo Borges que, no próximo dia 20, dia de São Sebastião, será realizado, no Jardim do Méier

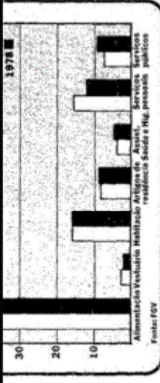

Os dados estatísticos apresentados no gráfico acima referem-se à distribuição da renda familiar mensal em 1974. A renda familiar mensal é a soma da renda de todos os membros da família, dividida pelo número de membros. A renda familiar mensal é um indicador importante da situação econômica das famílias e da distribuição da renda na sociedade.

LOTERJ. Voltada para o bem estar social.

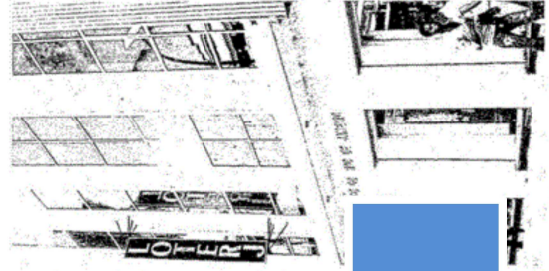

A nova sede da LOTERJ, em prédio especialmente projetado para atender as suas novas necessidades.

O aspecto mais representativo do grande desenvolvimento econômico do Estado do Rio de Janeiro é a criação da LOTERJ - Loteria do Estado do Rio de Janeiro - e a sua primeira contribuição para o bem-estar social. Desde a sua criação, a LOTERJ tem sido uma fonte importante de recursos para o desenvolvimento social e econômico do Estado. A LOTERJ é uma instituição pública, criada em 1974, com o objetivo de arrecadar recursos para o desenvolvimento social e econômico do Estado. A LOTERJ é uma instituição pública, criada em 1974, com o objetivo de arrecadar recursos para o desenvolvimento social e econômico do Estado. A LOTERJ é uma instituição pública, criada em 1974, com o objetivo de arrecadar recursos para o desenvolvimento social e econômico do Estado.

O novo regulamento de jogos foi elaborado especialmente para a LOTERJ, com o objetivo de garantir a transparência e a integridade dos jogos. O regulamento estabelece as regras dos jogos, a forma de arrecadação dos recursos e a distribuição dos prêmios. O regulamento também estabelece as regras para a participação dos jogadores e a forma de pagamento dos prêmios. O regulamento é uma ferramenta importante para garantir a transparência e a integridade dos jogos da LOTERJ.

Logo no início, a LOTERJ já teve um grande sucesso. Desde a sua criação, a LOTERJ tem arrecadado recursos para o desenvolvimento social e econômico do Estado. A LOTERJ é uma instituição pública, criada em 1974, com o objetivo de arrecadar recursos para o desenvolvimento social e econômico do Estado. A LOTERJ é uma instituição pública, criada em 1974, com o objetivo de arrecadar recursos para o desenvolvimento social e econômico do Estado.

O GLOBO
1979

Primeiro sorteio da Loterj

Loteria do RJ começa a fazer milionários

Na primeira extração da Loteria do Estado do Rio de Janeiro — Loterj —, o primeiro prêmio — Cr\$ 400 mil — saiu para o bilhete 1364 vendido na capital e dividido entre vários ganhadores.

A Loteria apresenta uma inovação: um Opala e uma Brasília, como prêmios extras sorteados para os vigésimos dos bilhetes, o que permite que o comprador de apenas uma fração concorra em igualdade de condições com aquele que compra um bilhete inteiro. Na primeira extração, o Opala saiu para o bilhete 6263 — 2º vigésimo — e a Brasília para o bilhete 25197 — 8º vigésimo.

MISSÃO

A Loteria Estadual do Rio de Janeiro, emite 30 mil bilhetes, exatamente a metade dos bilhetes emitidos pela Loteria Federal. Isto, porque, além da possibilidade dos concorrentes, além da distribuição de um Opala e uma Brasília e dos Cr 400 mil, são distribuídos, mais seis mil prêmios menores.

A Loteria do Estado do Rio de Janeiro, apresenta uma nova linha de estrutura: os bilhetes estão sendo tratados como produtos, mudando inclusive, o seu desenho; os preços são impressos tanto nas frações como nos bilhetes, a fim de evitar a exploração, principalmente na venda do chamado gasparinho. Essa mudança faz parte de um projeto de inovação que visa conquistar novas classes sociais para a consolidação da empresa no difícil mercado competitivo com a Loteria Federal, a Loteria Esportiva e futuramente com a Zooteca.

Na leitura das extrações também houve uma modificação; elegantes recepcionistas substituirão as meninas de orfanatos, mas estas não perderão o emprego, pois

A prevê bom futuro turístico para Brasil

Mullen, presidente da entrevista coletiva do Hotel Nacional, disse que alguma vez o Brasil pode em termos de como uma criança dando passos largos no mercado comercial tem tudo, disposto para entrar nesta

esteve em visita ao Rio de Janeiro e disse entusiasmado e entusiasmado face do Brasil, da se preparou para visitantes. Encontrou de primeira linha, muito bons e capazes de receber um número de turistas.

IMPRESSO: Me Mullen estar

impressionado com a cobertura da imprensa brasileira. Acrescentou que conhece países que tiveram seus programas turísticos prejudicados pela má cobertura jornalística. Nesses países — afirmou — a imprensa não se coloca no papel de informadora para venda de turismo.

Durante a entrevista o presidente do Congresso, Charles Tilbury, disse que coordenou os programas educacionais e trabalhos logísticos para montagem do 43º Congresso Mundial da ASTA. Disse Charles Tilbury que o investimento do Brasil é basicamente educacional no sentido de mostrar a quem as pessoas devem vender turismo. O Brasil pode gastar muito em propaganda mas o esforço da realização do Congresso da ASTA vai ser mais direto e efetivo para venda do seu produto turístico.

Um frase — acrescentou Tilbury — que corre entre agentes de viagens nos Estados Unidos diz assim: "você são tão bons vendedores na medida que você conhecem o produto que vão vender". Recomenda que o Brasil conheça seu produto antes de vender.

Disse também Charles Tilbury que se a situação econômica e política do Brasil se mantiver como está, o fluxo turístico aumentará nos próximos dois anos entre 12% e 27%. Atualmente ninguém viaja oito horas de avião a Jato só para ver praias. Isso era antigamente, hoje o que o turista quer ver são os produtos turísticos que prendem sua atenção e o Brasil tem tudo isso: Bahia, Rio de Janeiro (Copacabana), Cidades Históricas, Amazônia, Foz de Iguaçu e outras coisas mais.



O menino, compenetrado, saúda Faria Lima

Faria faz entrega de 53 casas em Itaperuna

Em pronunciamento, ontem, em Itaperuna, ao presidir a solenidade de entrega das 53 primeiras casas do Conjunto Habitacional Aval, no Bairro Cidade Nova, abordando o problema das enchentes na Região Norte Fluminense, o governador Faria Lima afirmou que "não basta somente a presença do governador na hora da calamidade, sendo preciso, sobretudo, que ele comande sua equipe, para que as providências sejam tomadas de imediato. Outra atitude seria demagogia política e não foi escolhido pelo presidente Ernesto Geisel para isto".

Além de participar da cerimônia de entrega de residências aos habitantes da região que foram selecionados após inscritos na Companhia Estadual de Habitação — CEHAB —, concedeu audiências especiais aos prefeitos Cláudio Gouveia Goulart, de Itaperuna, Edson Barroso de Carvalho, de Porciúncula, Francisco Edson Resende, de Natividade, Nôé Silva Vargas, de Bom Jesus de Itapoana, e Itair Gabeto, de Laje de Muriaé, mantendo, ainda, reuniões com deputados e outras autoridades da região. No Tênis Clube de Itaperuna concedeu audiências ao Diretório da ARENA de Bom Jesus de Itapoana e aos presidentes dos

Diário de Notícias 1979

pesquisas para sua determinação não foram concluídas. face à remoção dos escombros e a destruição

A assistência médico-hospitalar de emergência, operando na frequência da Secretaria de Saúde.

Os participantes do ASTA terão até um para remoção dos doado grave, que serão hospitais através de elo Nastafone, que o Hotel Nacional, próximo Central de Atendi-

nadas ao perfeito serviço médico de emergência, e terá um sistema de radiocomunicações, operando na frequência da Secretaria de Saúde.

As equipes de pronto-socorro estarão constituídas por dois médicos, duas enfermeiras e duas auxiliares de enfermagem, todos falando correntemente o inglês. O Touring Club do Brasil formará

do Hotel Nacional. Para este fim estarão estacionadas, junto à portaria do hotel, duas ambulâncias (uma da Secretaria Municipal de Saúde e outra do Touring Clube), equipadas para socorro de emergência.

No dia 27, a partir das 20 horas até o término do desfile das escolas de samba, o atendimento médico será reforçado por duas



1981



1981

Centena poderá beneficiar Madureira

Ontem Madureira viveu um dia de expectativa, em que a sorte grande esteve bem perto dos moradores do bairro. É que, pela primeira vez, o sorteio da Centena aconteceu fora da sede da Loterj, e o local escolhido foi exatamente o coração de Madureira: o calçadão da Avenida Ministro Edgard Romero, altura da Rua Dagmar da Fonseca. Hoje, ao meio-dia, acontecerá novo sorteio, desta vez o da Loteria de Bilhete.

Mas se o sorteio da Centena, feito em cima de um caminhão com

globos e bolinhas numeradas, não tornou nenhum dos ansiosos presentes em um novo milionário, ao menos que se saiba, Madureira pode se contentar com outra possibilidade. É que 30 por cento do total arrecadado com a Centena reverte para o Fundo de Interesse Social, que se destina à realização de obras sociais. E, segundo o Diretor de Oe-

com uma grande rede de agentes da Loterj, e que precisa investir mais nas necessidades de seus moradores. Por isso, vamos pleitear junto à Coordenadoria de Desenvolvimento Social a liberação, tão logo seja possível, de verbas para a construção de creches e áreas de recreação.

Além de ser um jogo fácil, a Centena é o que oferece ao apostador mais chances de ganhar. Afinal, enquanto a probabilidade de outros jogos, como a Loto, é de 1 para 1.900.000,

neste novo lançamento da Loterj a chance é de um para 500.000. Assim, para quem tem pressa de acertar e "ficar com a bolada" nada mais conveniente do que fazer um joguinho.

Na Centena, a forma de jogar não tem mistérios e é bastante cômoda. O talão azul e branco é simples e a aposta única, que só permite a escolha de duas centenas, entre 000 e 999, custa apenas NCZ\$ 1. José Mazza esclarece que o objetivo do lançamento é apresentar à popu-

lação uma opção nova, que fuja dos números pré-marcados por quem está acostumado a jogar. Por ser uma novidade e corresponder às expectativas dos cariocas o jogo vem tendo ótima aceitação:

— A cada semana estão sendo feitas aproximadamente 200 mil apostas. O que proporciona um bom número de obras sociais que beneficiam a população do Estado do Rio. Na Rocinha, por exemplo, foram planejadas cinco obras, sendo que duas creches já estão funcionando.

Além disso, estão em construção um posto médico, uma área de recreação e mais três creches.

José Mazza diz que o apostador que quiser marcar mais de duas centenas poderá utilizar quantos volantes desejar. E finaliza afirmando que gostaria, assim como toda a sua equipe, que o slogan "Loterj: o ganhador é sempre do nosso Estado" estimulasse ainda mais a população a continuar apostando. Centenas e centenas de vezes.

Foto de Ricardo Mello

O GLOBO
1989



**Apoio ao
carnaval**

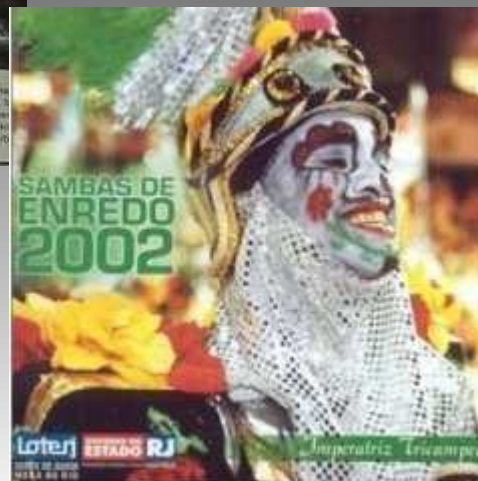

Rio

15/02/2007 às 13h19 - Atualizada em 24/10/2011 às 23h32

Carnaval da Loterj começa com sorteio no Largo da Carioca

Jornal do Brasil

Agência JB

PUBLICIDADE

Rio - Para sortear o ganhador do prêmio da primeira casa, no valor de R\$ 40 mil, entre os apostadores das raspadinhas Carro Já, Dinheiro Já e Já deu sua raspadinha hoje, a Loterj vai transformar o Largo da Carioca nesta sexta-feira no palco de um grande baile pré-carnavalesco.

A partir do meio-dia, o clima de Carnaval vai tomar conta da Carioca com um trio elétrico e passistas. Às 16h, a bateria da Escola de Samba Grande Rio invade a área e promete não deixar ninguém ficar parado até a hora do sorteio. O ponto alto da festa, que tem o apoio da prefeitura do Rio, acontece às 17h, quando será sorteado o ganhador entre os milhares de cupons que estão sendo recolhidos nas urnas colocadas nos pontos de venda dos bilhetes.

Além do sorteio, o presidente da Loterj, Sérgio Ricardo de Almeida, vai entregar mais um carro a um apostador da Raspadinha Carro Já. Este é o sexto carro entregue este ano pela nova diretoria da Loterj, que somente no mês de janeiro aumentou suas vendas em mais de 60%.

 buscar notícia

PUBLICIDADE

PUBLICIDADE

+ Lidas em Rio

1. Motorista e dois suspeitos morrem em assalto a ônibus no Centro do Rio
2. Visita da Família Imperial Japonesa ao Rio de Janeiro
3. Fundação Gol de Letra promove cidadania no Caju
4. Quatro pessoas morrem em confrontos nos transportes públicos do Rio
5. Parlamentares do Rio vão ao MP pedir que caso Eduardo não seja encerrado
6. Polícia Civil do Rio discute políticas públicas para as mulheres

Jornal do Brasil 2007

9. Tiroteio causa pânico na Linha Vermelha

**SRZD
2009**

Login Cadastro Anunc

Home

Carnaval ↓

Arte e Fama ↓

FutRJ ↓

Esportes ↓

Rio+

Home > Editorias > Esportes

10/07/2009 22h49

Lançamento da Raspadinha dos Times beneficia o futebol carioca

Redação SRZD



O lançamento da Raspadinha dos Times, já está disponível nas casas lotéricas e bancas de jornal, beneficiando o futebol carioca através dos grandes times do Estado do Rio. São as Raspadinhas do Mengão, Fogão, Fluzão e Vascão, com emissão de bilhetes em séries de 1,2 milhão de raspadinhas por time que são estampadas com imagens de torcidas, estádios e escudos de cada um dos clubes. Quem comprar a raspadinha poderá ser premiado com carros 0 KM, camisas oficiais dos times e milhares de prêmios em dinheiro de até R\$ 100 mil. São mais de R\$ 4,9 milhões em

prêmios.

Segundo Sérgio Ricardo, presidente da Loterj, essa é a primeira vez que os presidentes dos maiores times do futebol carioca se unem e assinam uma ação de marketing. "Não temos dúvida que a novidade trará enorme benefício ao futebol carioca. Afinal, a parceria rende 5% de royalties sobre as vendas das respectivas raspadinhas a cada clube. Assim, receberá mais o time que tiver maior adesão de sua torcida", declara o presidente.

O basquete do Flamengo, campeão da Liga Nacional (NBB), também foi beneficiado pela Loterj através de contrato que permitiu fôlego ao grupo ao viabilizar o pagamento dos salários atrasados dos jogadores.

Loterj entrega 51 veículos para municípios fluminenses

POR PAULO ROBERTO ARAÚJO ///

04/07/2010 0:00 / atualizado 04/11/2011 17:32



RIO - A Loterj entrega nesta quinta-feira, através do programa Rio Solidário, 51 veículos, sendo quatro ambulâncias UTI, nove ambulâncias e 38 vans, para 28 entidades e 19 prefeituras do interior.

Segundo o presidente da Loterj, Sérgio Ricardo de Almeida, as raspadinhas do Rio e o Rio de Prêmios, da Loterj, distribuem mais de R\$ 5 milhões em prêmios, além de já terem destinado mais de R\$ 14 milhões para projetos sociais do Rio Solidário.

A entrega dos veículos vai acontecer no QG do Corpo de Bombeiros, no Centro, com a presença do governador Sérgio Cabral. Na mesma ocasião, serão distribuídas 200 mudas de árvores nativas por artistas do Galpão Aplauso, que farão performances durante o evento

**O GLOBO
2010**



Produtos que fazem parte da história do Rio

1944



1962



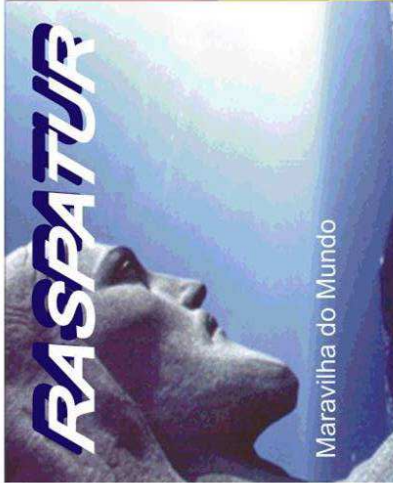



RASPATUR

Maravilha do Mundo





Após raspar,
3 nomes iguais
indicam o seu prêmio.



R\$2,00

RA\$PADINHA

MEIA

HORA

DE NOTÍCIAS

DA

SORTE

GANHE ATÉ

10 CARROS

E

MILHARES

DE PRÊMIOS

Loterj

MAIS DE R\$5.000.000,00 EM PRÊMIOS

1º CHANCE





2º CHANCE





Após raspar 3 valores ou 3 símbolos iguais,
na mesma chance, indicam o seu prêmio.

R\$ 1,00

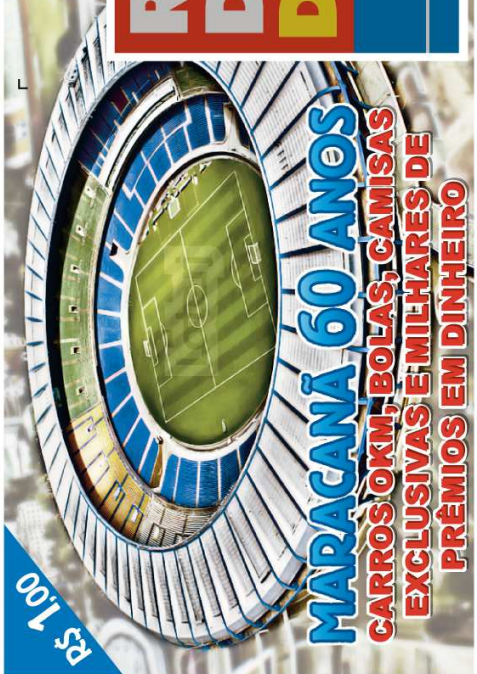

MARACANÃ 60 ANOS
CARROS OKM, BOLAS, CAMISAS
EXCLUSIVAS E MILHARES DE
PRÊMIOS EM DINHEIRO

RASPA DINHA DO RIO
Loteryj

60
ANOS

Loteryj
APOSTAS

APÓS RASPAR, 3 VALORES OU 3 SÍMBOLOS IGUAIS INDICAM SEU PRÊMIO.

R\$1,00

**RASPA
DINHA
DO RIO**

Loterj

Adílio

Após raspar, 3 valores ou 3 símbolos iguais indicam o seu prêmio

**RASPADINHA
DOS CAMPEÕES**

Motos, TVs de plasma 42",
bolas, camisas oficiais...

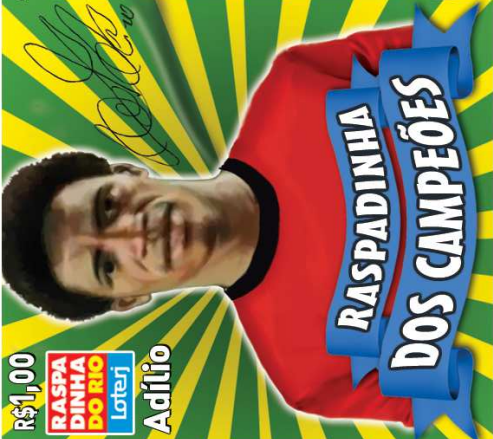

R\$1,00

**RASPA
DINHA
DO RIO**

Loterj

Bebeto

Após raspar, 3 valores ou 3 símbolos iguais indicam o seu prêmio

**RASPADINHA
DOS CAMPEÕES**

Motos, TVs de plasma 42",
bolas, camisas oficiais...



★ ★ RASPADINHA DO ★ ★

MENÇÃO

RASPE E GANHE CARROS
0km, CAMISAS OFICIAIS,
MASCOTES E MUITOS
PRÊMIOS EM DINHEIRO.



RASPA
DINHA
DO RIO

Loteri

R\$
150

APÓS RASPAR, 3 VALORES IGUAIS INDICAM SEU PRÊMIO.

RASPADINHA DA RASPADINHA DO RIO

SAARA

R\$1,00

APÓS RASPAR,
3 VALORES IGUAIS INDICAM SEU PRÊMIO.

GANHE ATÉ

R\$1.000,00

RASPA
DINHA
DO RIO

Loterj



SORTEIO 285

Loterj



NÃO ACUMULA! SORTEIA ATÉ TER GANHADOR!

1º PRÊMIO - ACERTANDO AS 20 DEZENAS DO VERSO

NATAL MILIONARIO

R\$ 2 MILHÕES



PRÊMIOS ESPECIAIS - SORTEIOS PELO CUPOM

10



CASAS NO VALOR DE R\$ 50 MIL CADA

10



CARROS 0km + R\$ 5 MIL CADA

10



PRÊMIOS DE R\$ 10 MIL CADA

Preencha o cupom e deposite na urna do ponto de venda para concorrer aos prêmios extras e especiais.

Loterj

Sorteio 285, domingo, dia 23/12/12, às 8h, ao vivo, na TV Record e pelo site www.todospremios.com.br.

Ingresso reservado à loteria. Ar-condicionado, direito federal de venda, Proibido para menores de 18 anos. Participação nos sorteios e pagamento dos prêmios no regulamento do verso. Proibido para menores de 18 anos.

POSTO DE TROCA RASPADINHA DO PAN



20.000
CHAVEIROS
PAN

1.000
CAUÊS
VINIL

**RASPA
DINHA
DO RIO**
Loterj

Vote no Cristo
www.corcovado.com.br

Após raspar, 3 valores ou 3 símbolos
iguais indicam o seu prêmio.

RASPADINHA DO PAN

**RASPA
DINHA
DO RIO**
Loterj

© CO-RIO

Vote no Cristo
www.corcovado.com.br

**RASPA
DINHA
DO RIO**
Loterj

Após raspar, 3 valores ou 3 símbolos
iguais indicam o seu prêmio.

RASPADINHA DO PAN

© CO-RIO

É AMANHÃ! RASPADINHA ROCK IN RIO NO MARACA



Loterj

RA \$PADINHA

