

# Sociedade Salarial e Desenvolvimento: sonhos e descaminhos do Brasil

André Calixtre

2017

# Os motores do modelo de desenvolvimento de 2003-2015

| Tabela 1. Decompondo Contribuições Líquidas ao Crescimento da Renda e à Redução da Desigualdade de Renda (Gini), 1992-2012. |                      |                 |
|---|----------------------|-----------------|
|   | Crescimento da Renda | Redução do Gini |
|   |                      |                 |
| Mercado de Trabalho   | 71%                  | 47%             |
| Previdência   | 23%                  | 15%             |
| Transferências de Renda (constitucionais e Bolsa Família)   | 4%                   | 24%             |
| Outros  | 2%                   | 13%             |

# Os motores do modelo de desenvolvimento de 2003-2015

| <b>Tabela 2. Virtuosidade das Políticas Sociais no Brasil (Simulações baseadas em 2006)</b> |                                      |   |                          |
|---|--------------------------------------|---|--------------------------|
|   | Multiplicador Keynesiano sobre o PIB | Multiplicador Keynesiano sobre a Renda das Famílias | Redução Marginal do GINI |
| Gastos em Educação Pública  | 1,85                                 | 1,67  | -1,10%                   |
| Gastos em Saúde Pública   | 1,7                                  | 1,44  | -1,50%                   |
| Bolsa Família (Transferências Diretas)  | 1,44                                 | 2,25  | -2,20%                   |
| Transferências Constitucionais  | 1,23                                 | 2,2   | -2,30%                   |
| Seguridade Social (Setor Privado)   | 1,23                                 | 2,1   | -1,20%                   |
| Investimento em Construção Civil  | 1,54                                 | 1,14  | 0%                       |
| Exportações de Commodities  | 1,4                                  | 1,04  | 0%                       |
| Juros da Dívida Pública   | 0,71                                 | 1,34  | 0,10%                    |

# Ciclos do emprego...

## Taxas de Desemprego

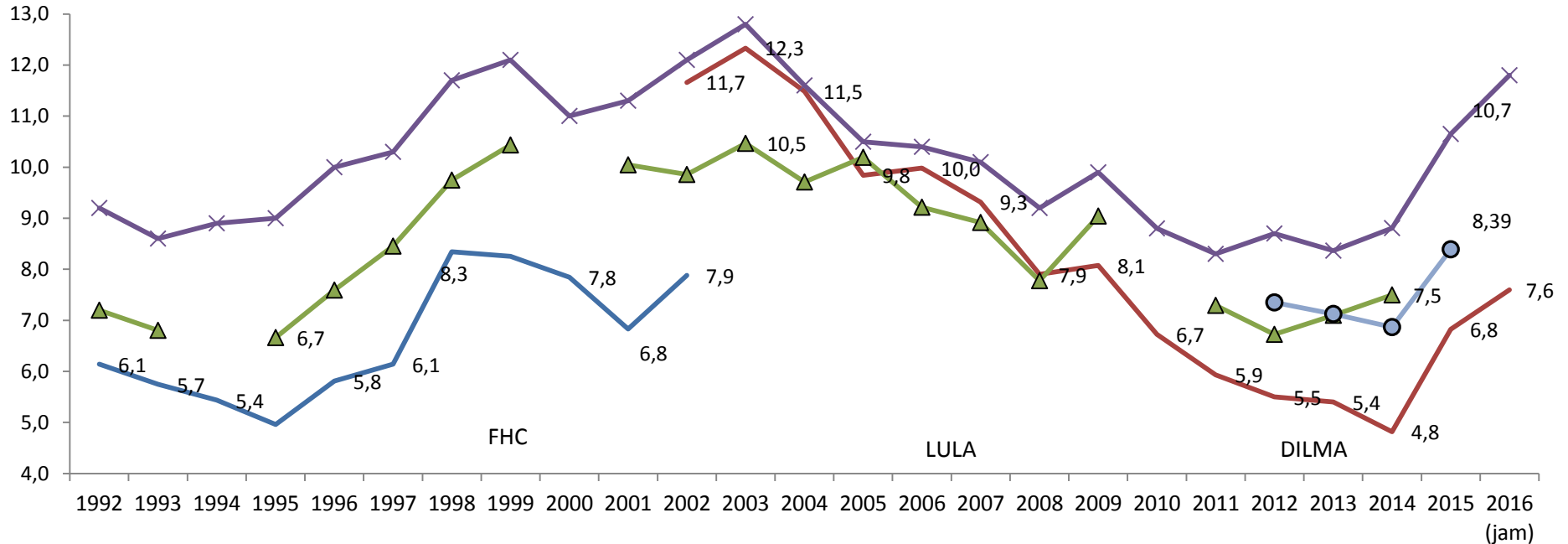

— PME: Metodologia Antiga — PME: Metodologia Nova —▲— PNAD —×— PED (RMSP) —●— PNAD Contínua

Taxas historicamente baixas de desemprego entre 2003-2014

Crise econômica em 2015 afetou a trajetória de redução do desemprego no mercado de trabalho

# Salário Mínimo: Série Histórica - Fonte: IPEA

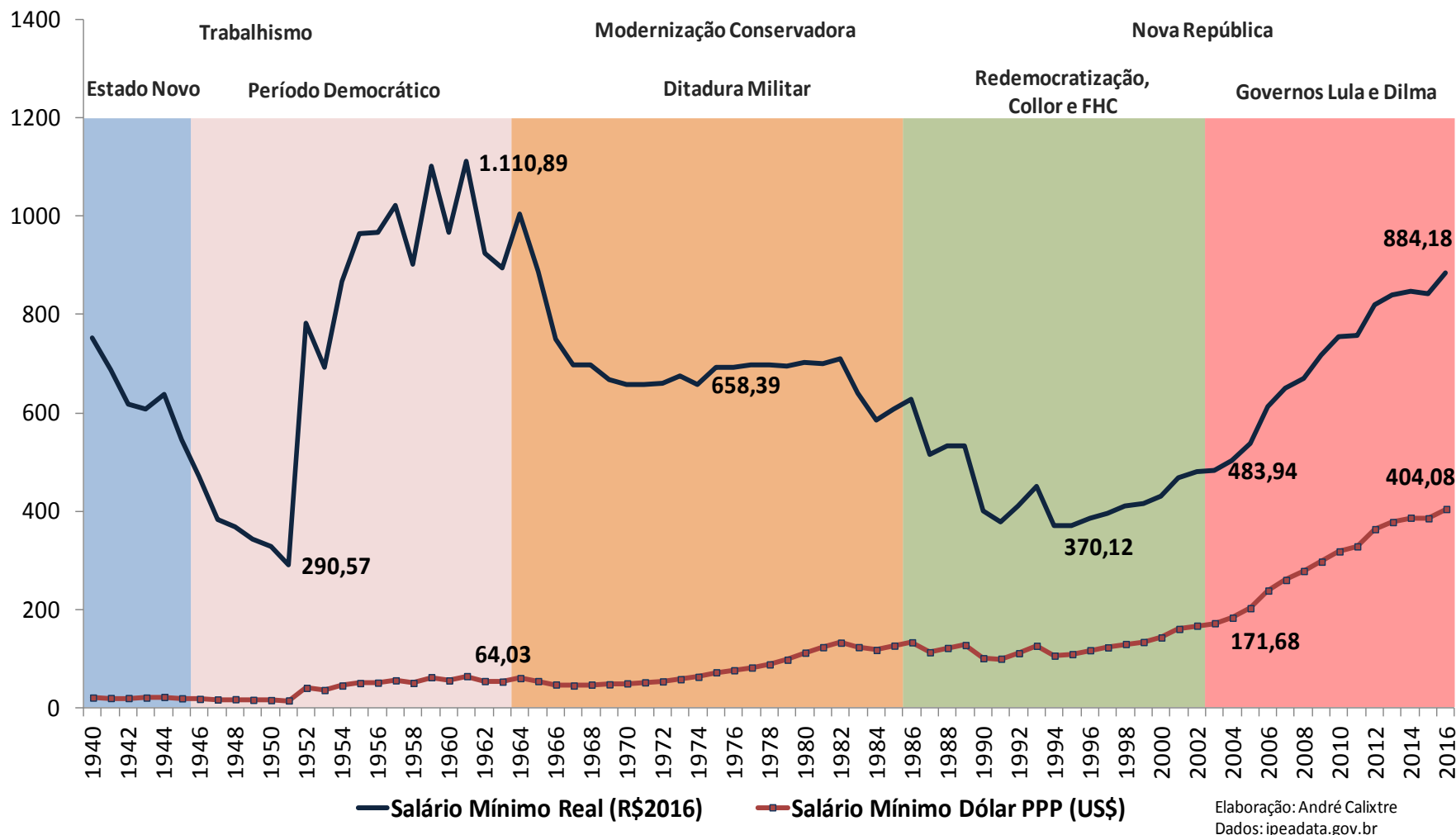

Elaboração: André Calixtre  
 Dados: [ipeadata.gov.br](http://ipeadata.gov.br)

# Salário Mínimo Real e Salários/PIB: Série Histórica

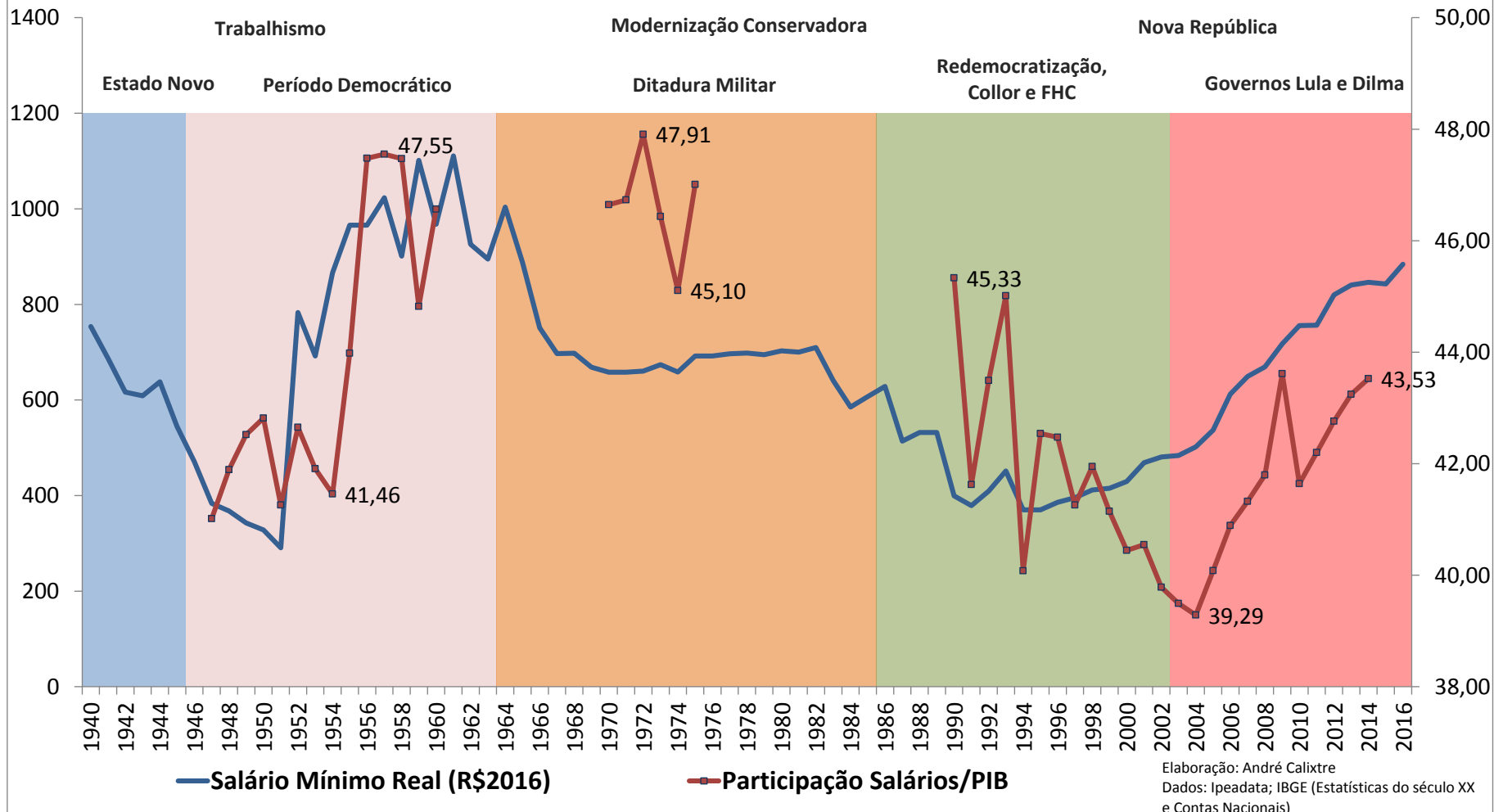

# Salário Mínimo em PPP - 2015

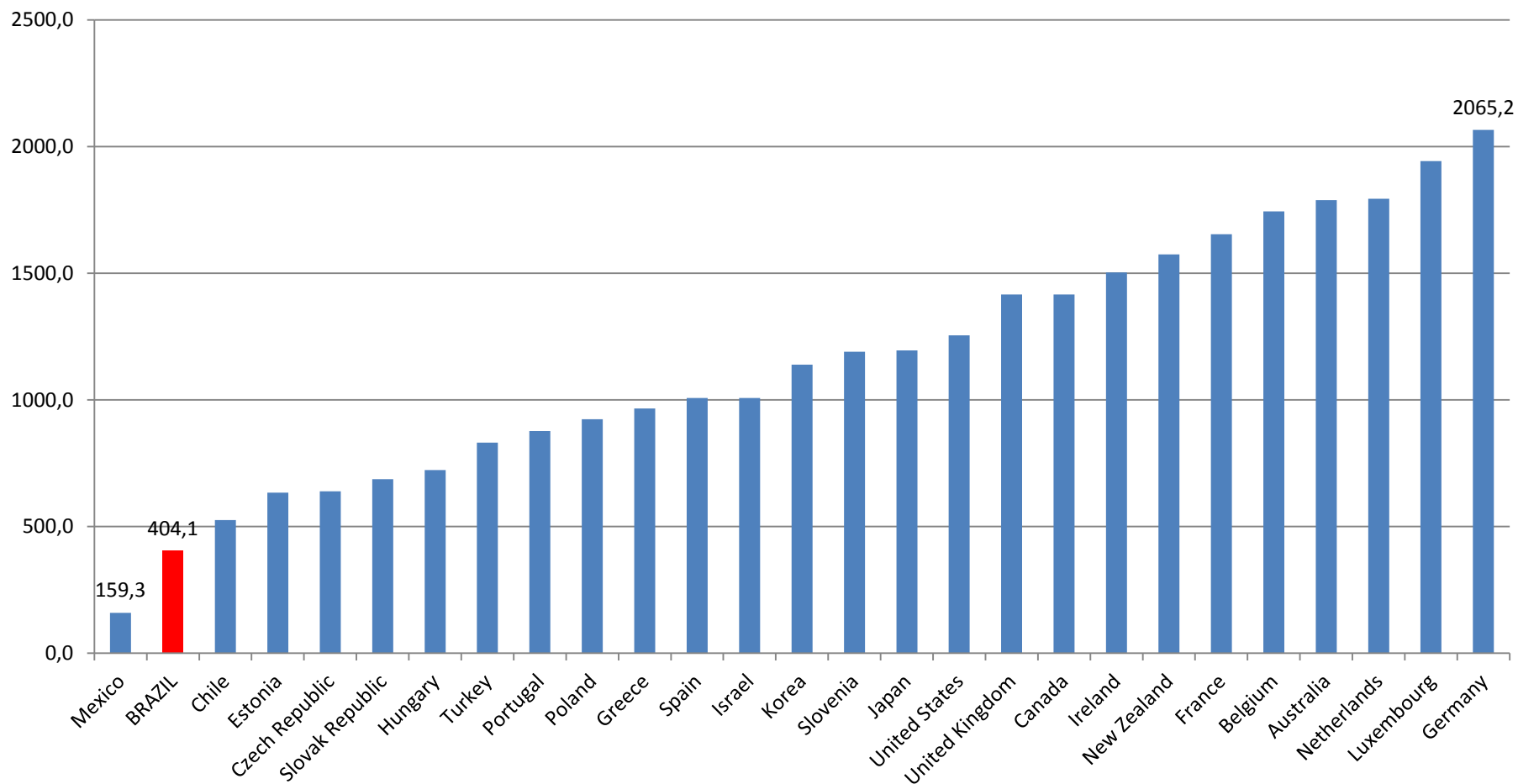

Fonte: OCDE e IPEA Elaboração Própria

# Acoplamentos Salário Mínimo e Rendas Totais Domiciliares Per capita

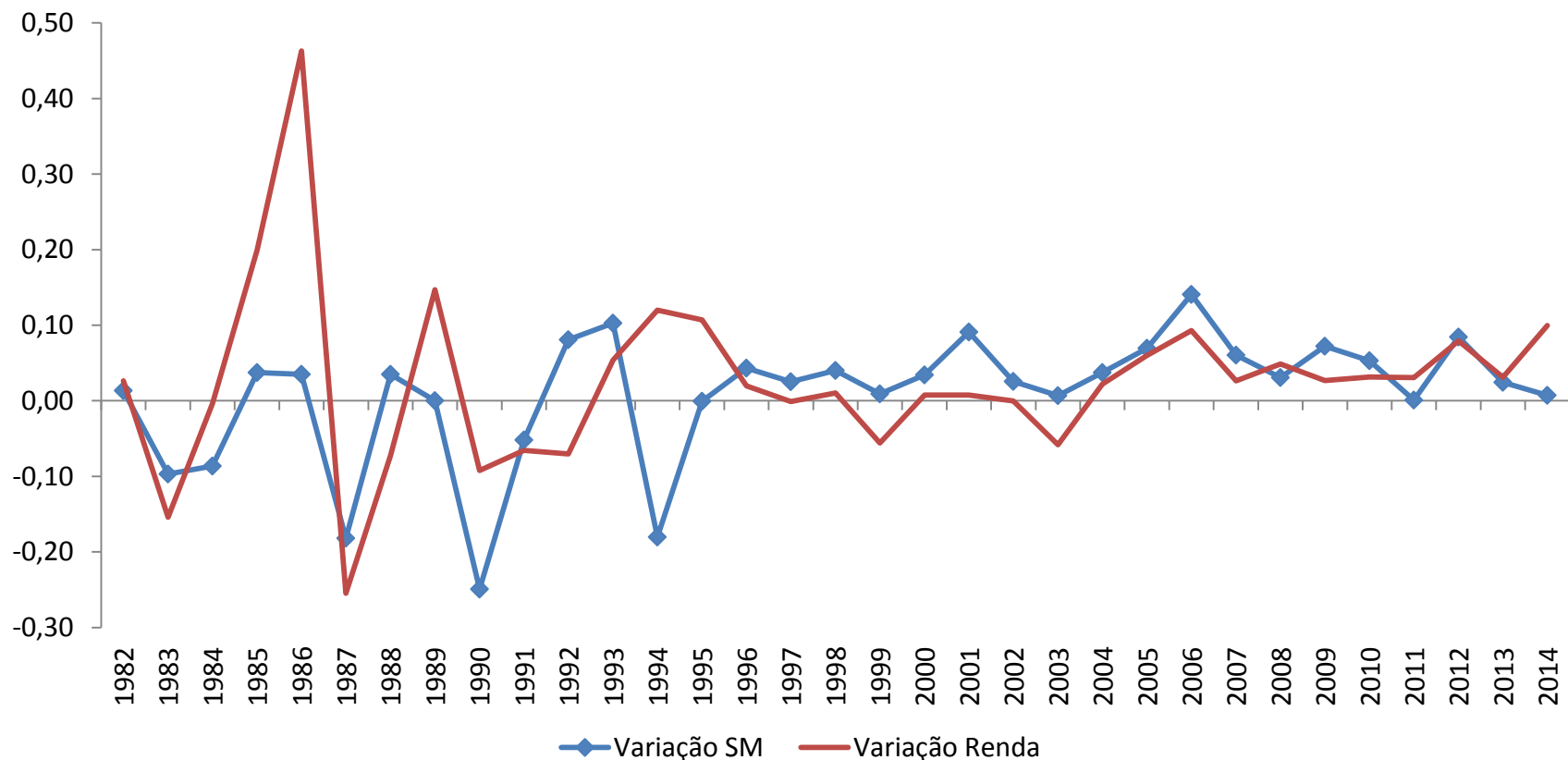

Fonte: PNAD



# Gasto Social Total – Brasil e América Latina: metodologia Cepal

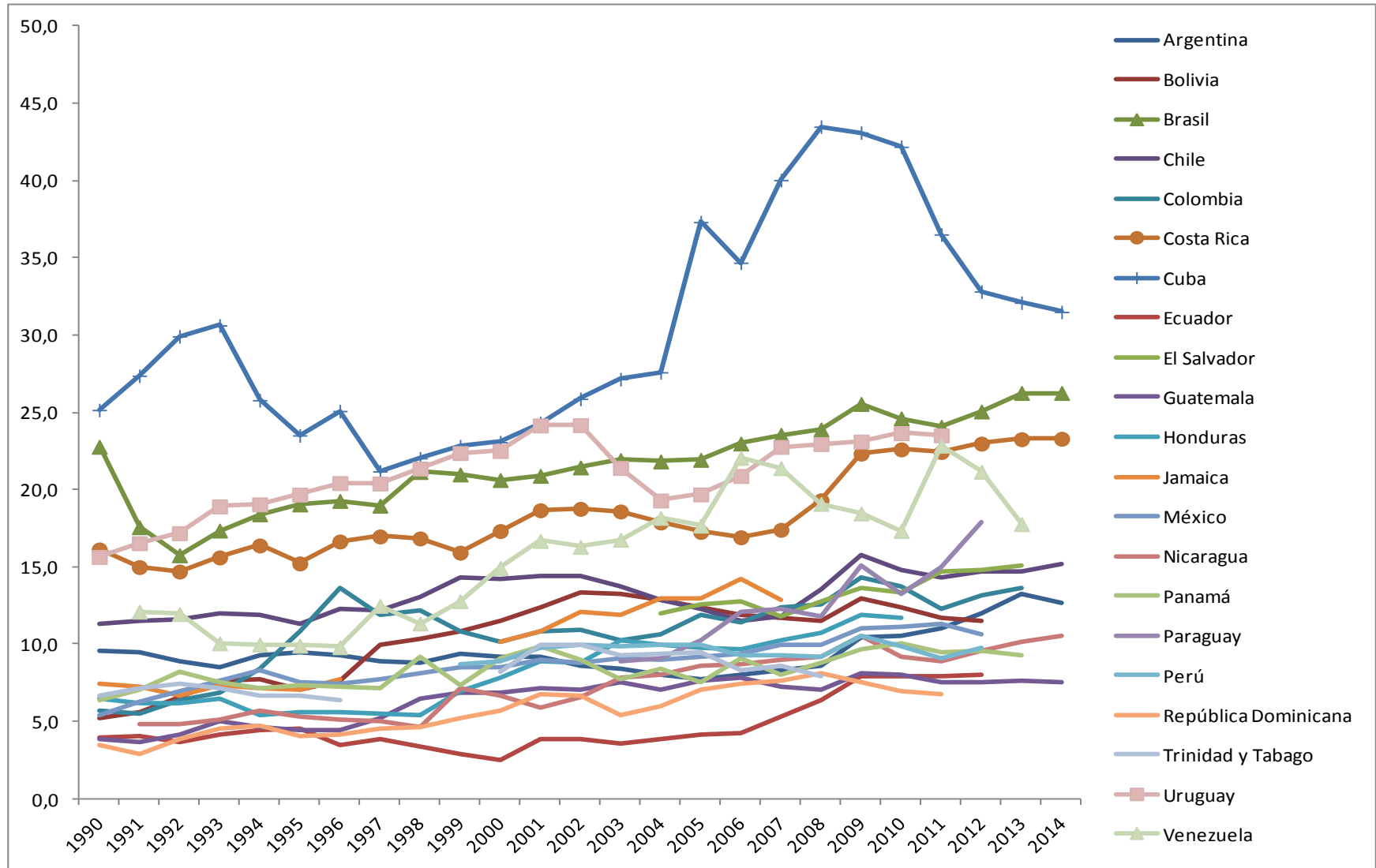

# Por dentro do processo de redução das desigualdades nos fluxos e concentrada no mercado de trabalho

## Renda Real Domiciliar Per Capita por Decil

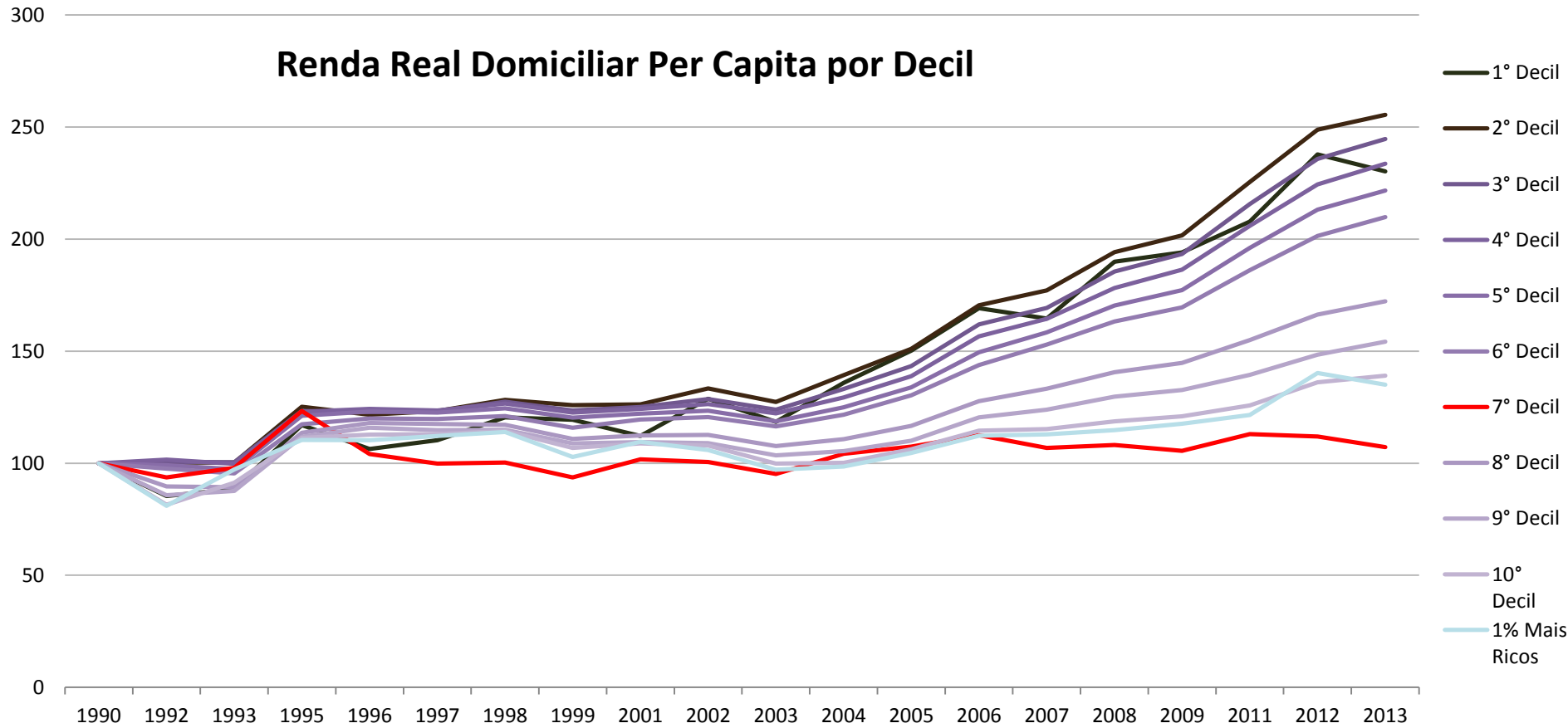

# A questão Demográfica

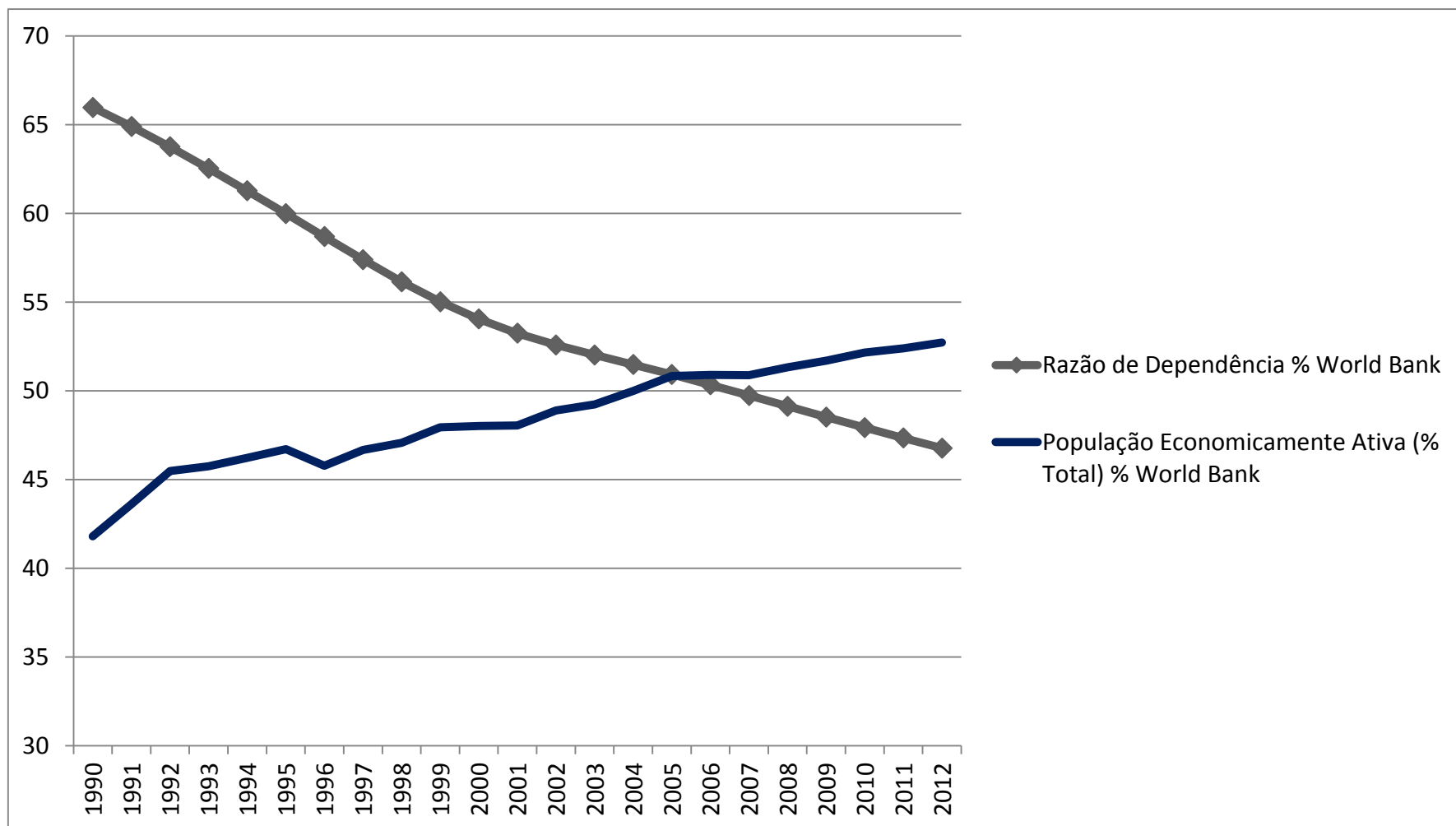

# Pobreza e Pobreza Extrema

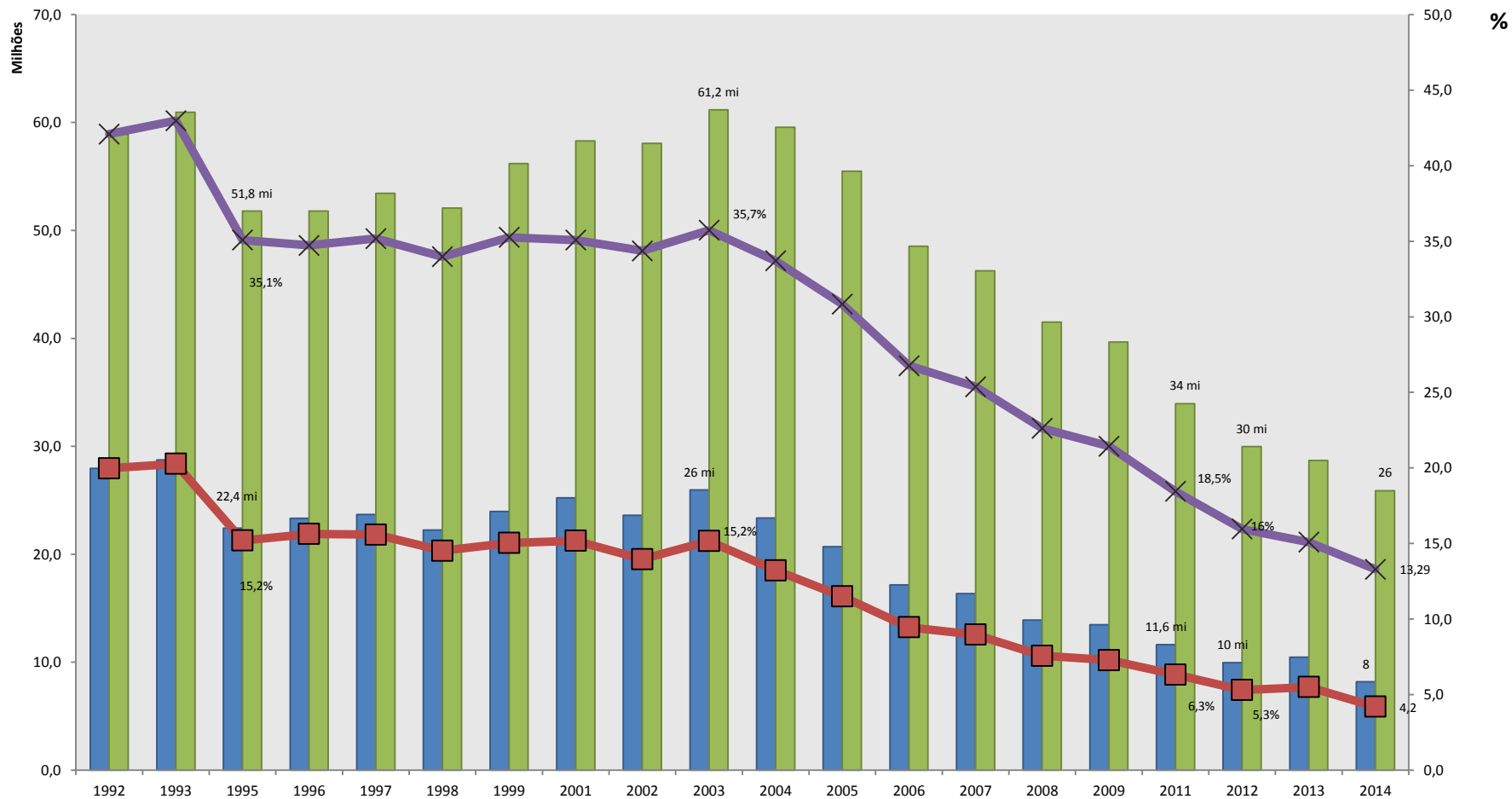

■ Extremamente Pobres (n°)   
 ■ Pobres (N°)   
 ■ Extremamente Pobres (%)   
 × Pobres (%)

# Síntese do Modelo de Desenvolvimento 2003-2015

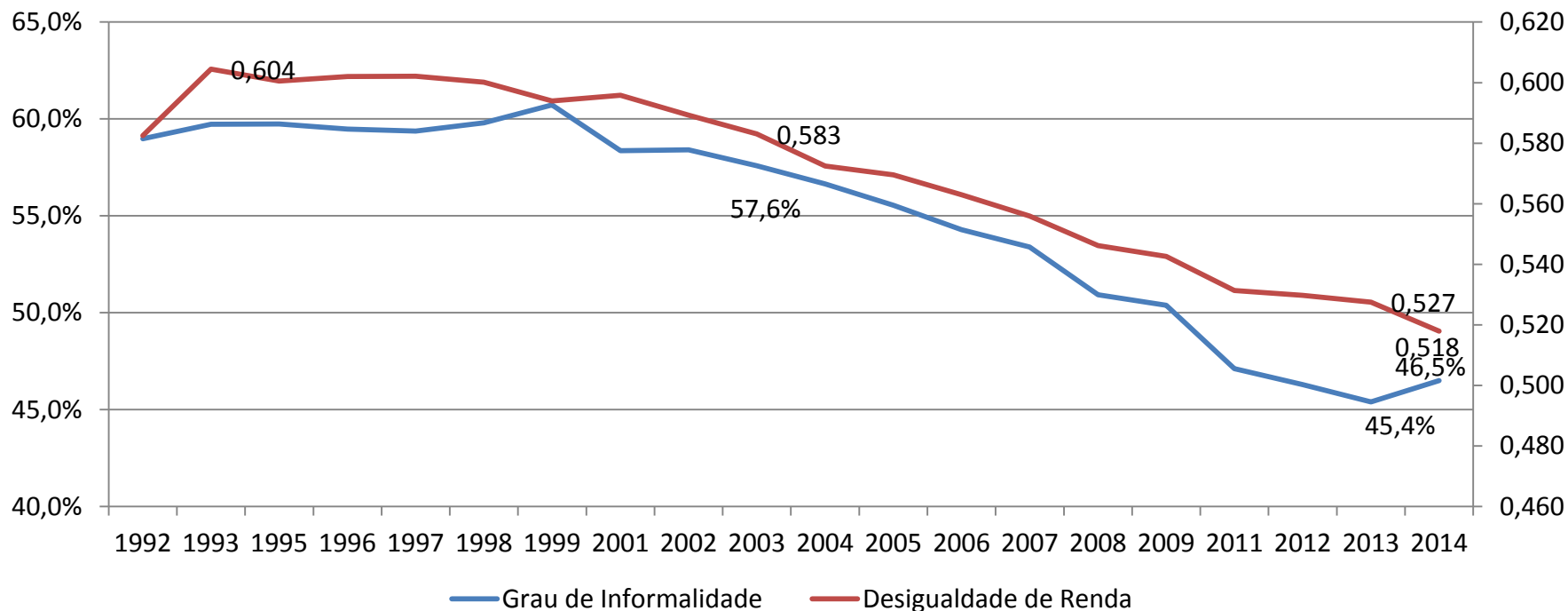

Fonte IBGE - IPEADATA

O mercado de trabalho está menos informal, mais protegido, e com menor desigualdade de renda.

# A questão da produtividade

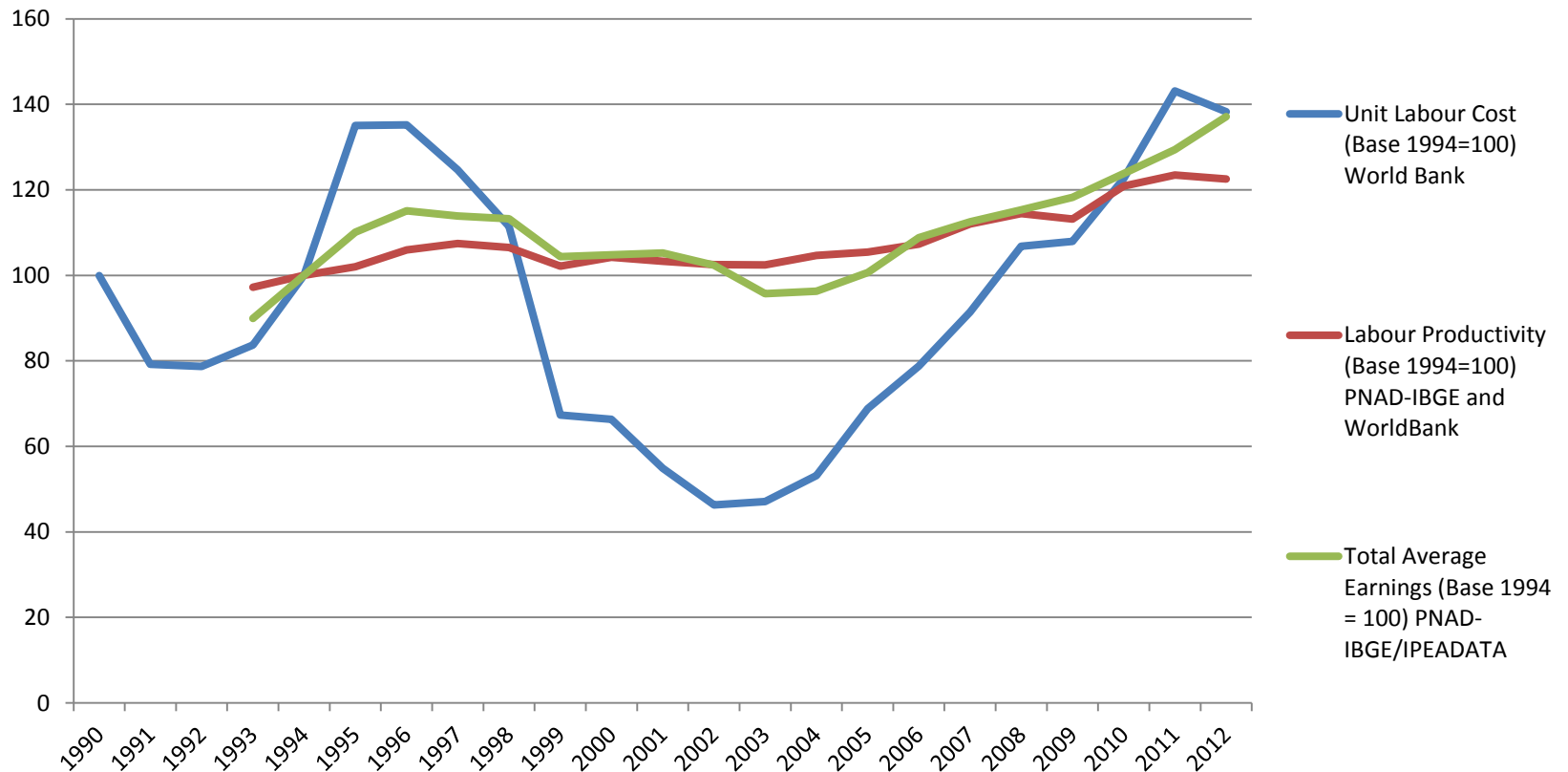

# Esgotamento do Modelo?

## Participação Salário/PIB em 2009 (ou último ano disponível)

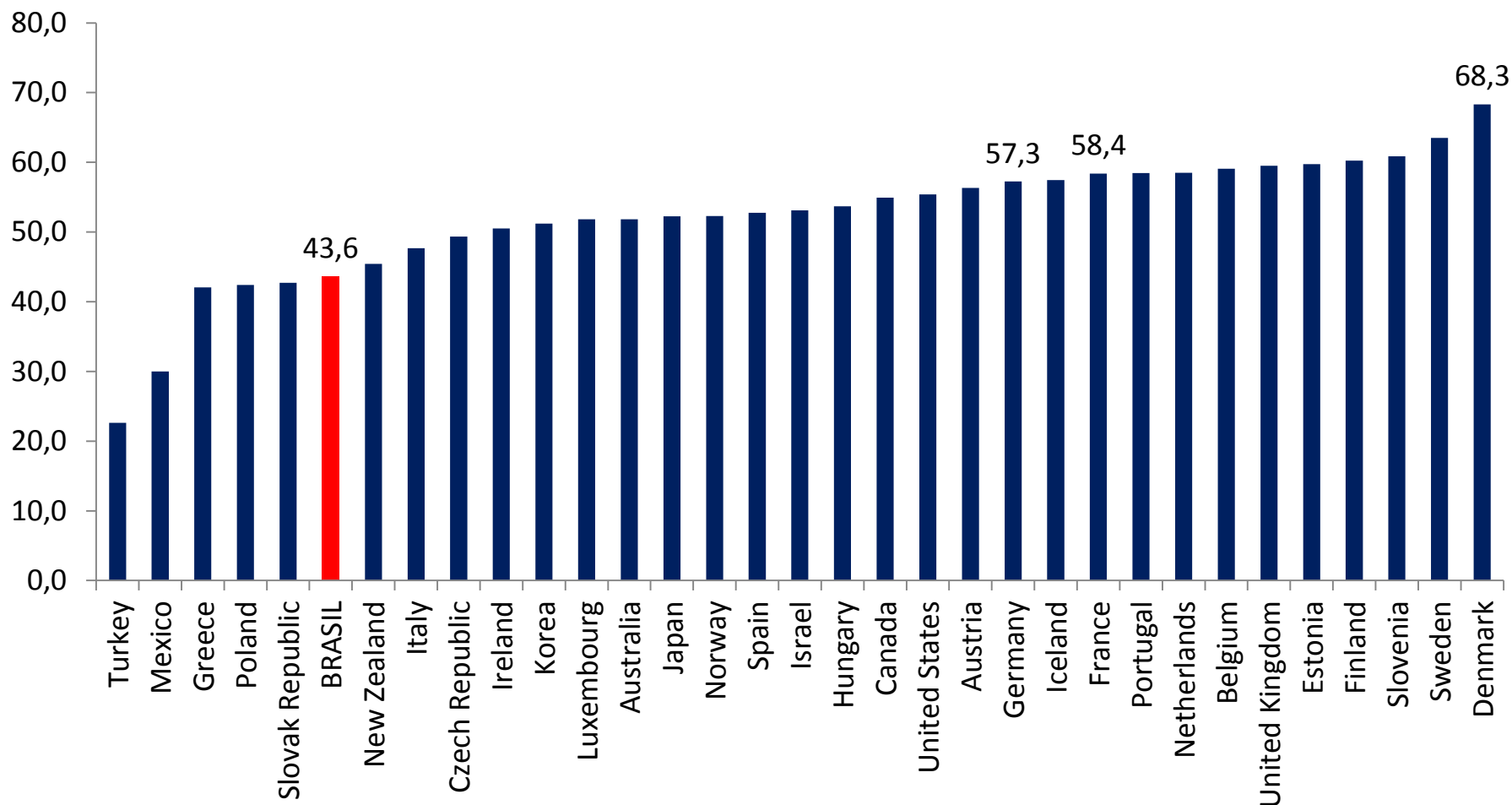

# Nova Classe Média?

| Características                    | Nova Classe Média (de R\$ 1.200,00 a R\$ 2.525,00) | Classe Média (de R\$ 2.525,00 a R\$ 3.849,00) | Classe Média Alta (de R\$ 3.849,00 a R\$ 5.174,00) |
|------------------------------------|--|---|--|
| Fonte: UCHÔA e KERSTENETZKY (2012) |  |   |  |
| Moram em imóvel próprio            | 67,80%   | 68,50%  | 69,20%   |
| Até duas pessoas por quarto        | 79,40%   | 84%   | 87,10%   |
| Mais de três pessoas por quarto    | 12,90%   | 10,80%  | 8,70%  |
| Não há banheiro                    | 1,80%  | 0,50%   | 0,10%  |
| Não tem cartão de crédito          | 72,90%   | 56,80%  | 46%  |
| Não tem crédito bancário           | 90,50%   | 75,40%  | 63,70%   |
| Ensino médio completo              | 2,90%  | 9,20%   | 16,50%   |
| Ensino fundamental completo        | 58,20%   | 48,90%  | 39,20%   |
| Analfabeto                         | 12,10%   | 5,30%   | 3,10%  |
| Não tem plano de saúde privada     | 80,80%   | 62,10%  | 47,40%   |
|                                    |  |   |  |



## A questão patrimonial: fronteira da desigualdade

| <b>IRPF - Perfil dos declarantes até 5 salários mínimos</b>       |               |                           |              |
|---|---------------|---------------------------|--------------|
|   | % Declarantes | % Rendimentos Tributáveis | % Patrimônio |
| 2007  | 54,4%         | 20,9%                     | 14,9%        |
| 2014  | 49,6%         | 21,3%                     | 14,9%        |
| <b>IRPF - Perfil dos declarantes de 5 a 20 salários mínimos</b>   |               |                           |              |
|   | % Declarantes | % Rendimentos Tributáveis | % Patrimônio |
| 2007  | 37,2%         | 44,2%                     | 27,9%        |
| 2014  | 41,9%         | 48,3%                     | 28,3%        |
| <b>IRPF - Perfil dos declarantes acima de 20 salários mínimos</b> |               |                           |              |
|   | % Declarantes | % Rendimentos Tributáveis | % Patrimônio |
| 2007  | 8,4%          | 34,9%                     | 57,2%        |
| 2014  | 8,5%          | 30,4%                     | 56,8%        |

## A questão patrimonial: fronteira da desigualdade

|              | Renda Tributável |       | Patrimônio |       |
|--------------|------------------|-------|------------|-------|
|              | 2007             | 2014  | 2007       | 2014  |
| Norte        | 2,0%             | 2,8%  | 1,8%       | 2,2%  |
| Sul          | 16,3%            | 16,0% | 18,6%      | 18,1% |
| Sudeste      | 57,6%            | 55,3% | 64,9%      | 62,9% |
| Nordeste     | 12,6%            | 14,2% | 7,6%       | 8,3%  |
| Centro-oeste | 8,8%             | 9,4%  | 6,9%       | 8,2%  |

Em busca de uma distribuição patrimonial individualizada – Dados das eleições municipais: quase 500 mil candidatos distribuídos por todos os municípios

**Tabela 4.  
Eleições  
Municipais  
de 2012**

|                        | Valor Declarado              | Participação   | GINI interno (exclui candidatos que nada declararam) | GINI (inclui candidatos que nada declararam) |
|------------------------|------------------------------|----------------|--|--|
| <b>TOTAL</b>           | <b>R\$ 55.520.520.671,75</b> | <b>100,00%</b> | <b>0,707</b>   | <b>0,819</b>                                 |
| Patrimônio Imobiliário | R\$ 39.133.331.344,43        | 70,48%         | 0,650  |  |
| Patrimônio Financeiro  | R\$ 7.643.624.916,30         | 13,77%         | 0,846  |  |
| Direitos e Bens Móveis | R\$ 8.743.564.411,02         | 15,75%         | 0,626  |  |

- Seguindo a classificação disponível pelo TSE, Patrimônio Imobiliário foi considerado segundo o agrupamento: apartamento; benfeitorias; casa; construção; galpão; loja; outros bens imóveis; poupança para construção ou aquisição de bem imóvel; prédio comercial; prédio residencial; sala ou conjunto; terra nua; terreno.
- Patrimônio Financeiro considerado: ações (inclusive as provenientes de linha telefônica); aplicação de renda fixa (CDB, RDB e outros); caderneta de poupança; consórcio não contemplado; crédito decorrente de alienação; crédito decorrente de empréstimo; depósito bancário em conta corrente no exterior; depósito bancário em conta corrente no país; dinheiro em espécie - moeda estrangeira; dinheiro em espécie - moeda nacional; fundo de ações, inclusive carteira livre e fundo de investimento no exterior; fundo de aplicação em quotas de fundos de investimento; fundo de capitalização; fundo de investimento financeiro - FIF; mercado futuros, de opções e a termo; ouro, ativo financeiro; outras aplicações e investimentos; outras participações societárias; outros créditos e poupança vinculados; outros depósitos à vista e numerário; outros fundos; plano PAIT e caderneta de pecúlio; quotas ou quinhões de capital; VGBL - vida gerador de benefício livre.
- Patrimônio Mobiliário considerado: aeronave; bem relacionado com o exercício da atividade autônoma; direito de autor, de inventor e patente; direito de lavra e assemelhado; embarcação; joia, quadro, objeto de arte, de coleção, antiguidade, etc.; licença e concessões especiais; linha telefônica; outros bens e direitos; outros bens móveis; título de clube e assemelhado; veículo automotor terrestre: caminhão, automóvel, moto, etc.

# Considerações sobre a PEC 241 e a continuidade do combate à desigualdade no Brasil

- Perdas profundas em 20 anos:
  - Novo desenho da Seguridade e da Política Social
  - Gatilho de reformas estruturais
  - Canibalização do Gasto Social
  - Indexação do Primário
  - Fim do modelo de redistribuição dos fluxos da renda do trabalho
- Alternativas
  - Progressividade Tributária
  - Novas fontes de financiamento do Estado de Bem-Estar

## SIMULAÇÃO IGF "NEUTRO"

| Patrimônio<br>(R\$ milhões) | Média          | Alíquota | Parâmetro TSE | Arrecadação Potencial em<br>2014 |                   |
|-----------------------------|----------------|----------|---------------|----------------------------------|-------------------|
| 1 a 2,5                     | R\$ 1.750.000  | 0,25%    | 0,677%        | R\$ 817.258.798                  |                   |
| 2,5 a 5                     | R\$ 3.750.000  | 0,5%     | 0,233%        | R\$ 1.205.668.905                | TOTAL em 2014     |
| 5 a 10                      | R\$ 7.500.000  | 1,0%     | 0,080%        | R\$ 1.664.614.744                | R\$ 9.964.664.208 |
| 10 a 20                     | R\$ 15.000.000 | 1,5%     | 0,029%        | R\$ 1.784.432.772                |                   |
| 20 a 40                     | R\$ 30.000.000 | 2,0%     | 0,010%        | R\$ 1.643.218.668                |                   |
| 40+                         | R\$ 73.987.353 | 2,5%     | 0,006%        | R\$ 2.849.470.320                |                   |

Fonte: Simulação com base nos parâmetros patrimoniais do cadastro eleitoral de candidatos das eleições municipais de 2012 (TSE) em cruzamento com a população de declarantes da Declaração Anual de Imposto de renda de Pessoa Física da Receita Federal Elaboração Própria

## SIMULAÇÃO IGF “REDISTRIBUTIVO”

| Patrimônio<br>(R\$ milhões) | Média          | Alíquota | Parâmetro TSE | Arrecadação Potencial em<br>2014 |                    |
|-----------------------------|----------------|----------|---------------|----------------------------------|--------------------|
| 1 a 2,5                     | R\$ 1.750.000  | 1,0%     | 0,677%        | R\$ 3.269.035.193                |                    |
| 2,5 a 5                     | R\$ 3.750.000  | 1,5%     | 0,233%        | R\$ 3.617.006.716                | TOTAL em 2014      |
| 5 a 10                      | R\$ 7.500.000  | 5,0%     | 0,080%        | R\$ 8.323.073.720                | R\$ 48.849.383.826 |
| 10 a 20                     | R\$ 15.000.000 | 7,0%     | 0,029%        | R\$ 8.327.352.936                |                    |
| 20 a 40                     | R\$ 30.000.000 | 10,0%    | 0,010%        | R\$ 8.216.093.338                |                    |
| 40+                         | R\$ 73.987.353 | 15,0%    | 0,006%        | R\$ 17.096.821.922               |                    |

Fonte: Simulação com base nos parâmetros patrimoniais do cadastro eleitoral de candidatos das eleições municipais de 2012 (TSE) em cruzamento com a população de declarantes da Declaração Anual de Imposto de renda de Pessoa Física da Receita Federal Elaboração Própria