

Fórum Regional do Centro-Oeste

Estatuto da Metrópole

Região Metropolitana de Goiânia

Luciano Caixeta

Superintendente de Projetos Estratégicos

Secretaria de Estado de Desenvolvimento da Região Metropolitana de Goiânia

Abril de 2013

REGIÃO METROPOLITANA DE GOIÂNIA

Lei de criação RMG: Lei Complementar nº 27 de 30/12/1999

Área: 7.397.203Km²

População: 2.173.141 hab. – 2010 (36,19% do Estado)

PIB: 38,61%

Densidade demográfica: 293,76 hab/Km²

Capital: Goiânia (1.302.001 hab.)

Composta por **20 Municípios**

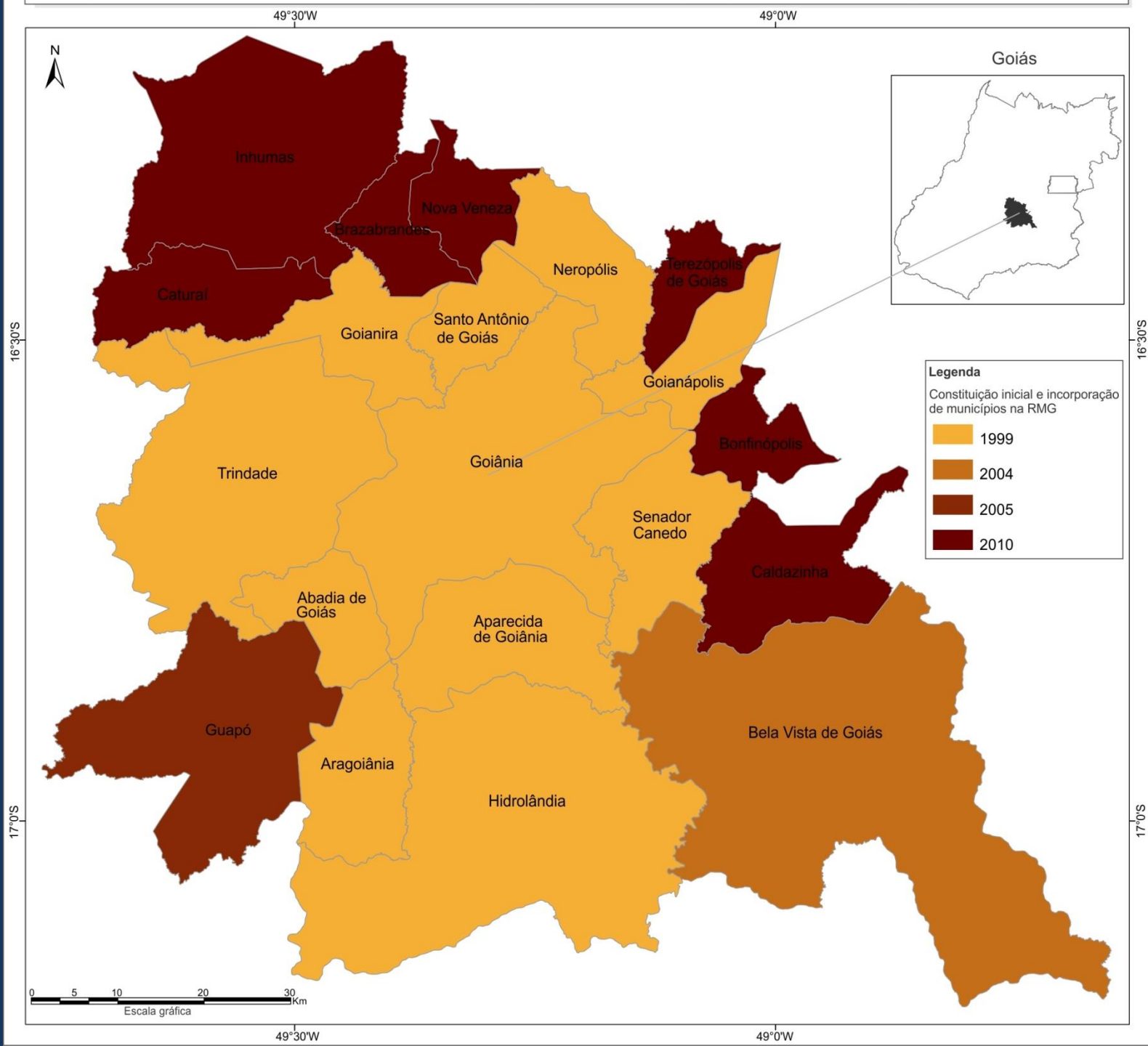

LEGISLAÇÃO

Lei nº 17.257/ 2011: cria a Secretaria de Estado de Desenvolvimento da Região Metropolitana

Lei Complementar nº 27/ 1999: Cria a Região Metropolitana de Goiânia, autoriza o Poder Executivo a instituir o CODEMETRO, a Secretaria Executiva e a constituir o FUNDEMETRO

Decreto nº 5.192/ 2000: dispõe sobre o Fundo de Desenvolvimento da Região Metropolitana - FUNDEMETRO

Decreto nº 5.193/ 2000: institui o Conselho de Desenvolvimento da Região Metropolitana de Goiânia – CODEMETRO.

MODELO INSTITUCIONAL



CODEMETRO

Conselho de caráter normativo e deliberativo, com o objetivo de administrar as questões metropolitanas e supervisionar a execução das funções públicas de interesse comum entre o Estado de Goiás e os municípios dela integrantes. (Art. 1º do Dec. 5.193/2000)

GESTÃO METROPOLITANA

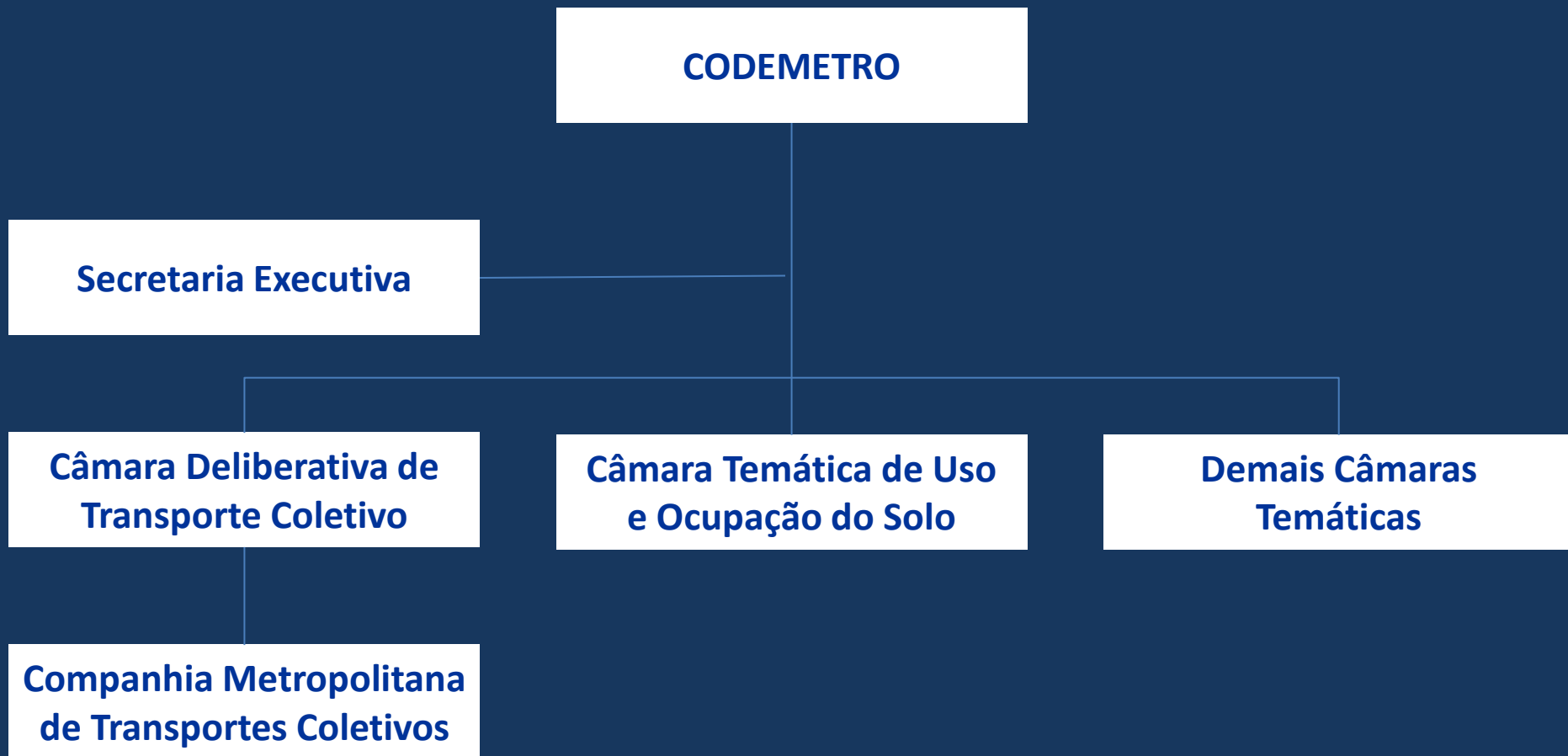

CONSTITUIÇÃO DO CODEMETRO

- 1) Presidente - Secretário de Estado de Desenvolvimento da Região Metropolitana de Goiás;
- 2) Secretário, designado pelo Governador;
- 3) 15 representantes do Estado de Goiás, designados pelo Governador, oriundos de Secretarias de Estado;
- 4) Prefeitos dos Municípios integrantes da RMG;
- 5) Secretário de Planejamento do Município de Goiânia;
- 6) Secretário de Planejamento do Município de Aparecida de Goiânia;
- 7) 1 (um) representante da Universidade Federal de Goiás;
- 8) 1 (um) representante da Pontifícia Universidade Católica de Goiás;
- 9) 1 (um) representante da Universidade Estadual de Goiás;
- 10) 2 (dois) representantes do Poder Legislativo Estadual.

ATRIBUIÇÕES DO CODEMETRO

- I - promover a elaboração e a permanente atualização do Plano de Desenvolvimento Integrado da Região Metropolitana de Goiânia;
- II - declarar as atividades, os empreendimentos e os serviços que devem ser considerados entre as funções públicas de interesse comum no âmbito metropolitano;
- III - instituir e promover demais instrumentos de planejamento do interesse metropolitano, entre eles os Planos Diretores Municipais e o Sistema de Informações Metropolitano;
- IV - constituir e disciplinar, por resoluções, o funcionamento de Câmaras Temáticas para as funções públicas de interesse comum, voltadas a programas, projetos ou atividades específicas que vierem a ser instituídos para a Região Metropolitana;

ATRIBUIÇÕES DO CODEMETRO

V - supervisionar a execução das funções públicas de interesse comum no âmbito metropolitano;

VI - estimular e acompanhar a implementação de providências necessárias à normatização das deliberações do Conselho de Desenvolvimento, relativas a funções públicas de interesse comum no âmbito metropolitano;

VII - elaborar seu regimento interno;

VIII - autorizar a liberação de recursos provenientes do fundo de Desenvolvimento Metropolitano de Goiânia.

Tabela 01 - Região Metropolitana de Goiânia: População Censitária (2000 e 2010) e Estimada (2012) - Total (habitantes)

Município	2000			2010			2012			2000 - 2012	
	Habitantes	Posição	T(%)	Habitantes	Posição	T(%)	Habitantes	Posição	T(%)	Δ (%)	TCG ¹ %
Abadia de Goiás	4.971	16	0,29	6.876	15	0,32	7.164	15	0,32	44,12	3,09
Aparecida de Goiânia	336.392	2	19,30	455.657	2	20,97	474.219	2	21,19	40,97	2,90
Aragoiânia	6.424	12	0,37	8.365	12	0,38	8.659	12	0,39	34,79	2,52
Bela Vista de Goiás	19.210	6	1,10	24.554	7	1,13	25.361	7	1,13	32,02	2,34
Bonfinópolis	5.353	14	0,31	7.536	14	0,35	7.866	14	0,35	46,95	3,26
Brazabrantes	2.772	20	0,16	3.232	20	0,15	3.302	20	0,15	19,12	1,47
Caldazinha	2.859	19	0,16	3.325	19	0,15	3.396	19	0,15	18,78	1,44
Caturai	4.330	17	0,25	4.686	18	0,22	4.740	18	0,21	9,47	0,76
Goianápolis	10.671	11	0,61	10.695	11	0,49	10.699	11	0,48	0,26	0,02
Goiânia	1.093.007	1	62,70	1.302.001	1	59,91	1.333.767	1	59,59	22,03	1,67
Goianira	18.719	7	1,07	34.060	6	1,57	35.617	6	1,59	90,27	5,51
Guapó	13.863	9	0,80	13.976	10	0,64	13.994	10	0,63	0,94	0,08
Hidrolândia	13.086	10	0,75	17.398	9	0,80	18.050	9	0,81	37,93	2,72
Inhumas	43.897	5	2,52	48.246	5	2,22	48.903	5	2,19	11,40	0,90
Nerópolis	18.578	8	1,07	24.210	8	1,11	25.061	8	1,12	34,90	2,53
Nova Veneza	6.414	13	0,37	8.129	13	0,37	8.388	13	0,37	30,78	2,26
Santo Antônio de Goiás	3.106	18	0,18	4.703	17	0,22	4.945	17	0,22	59,21	3,95
Senador Canedo	53.105	4	3,05	84.443	4	3,89	89.176	4	3,98	67,92	4,41
Terezópolis de Goiás	5.083	15	0,29	6.561	16	0,30	6.785	16	0,30	33,48	2,44
Trindade	81.457	3	4,67	104.488	3	4,81	107.966	3	4,82	32,54	2,38
Mediana RMG	11.879		100,00	12.336		100,00	12.347		100,00	33,01	2,41
Total RMG	1.743.297		34,84	2.173.141		36,20	2.238.058		36,36		
Goiás	5.003.228			6.003.788			6.154.996			20,00	1,53

Fonte: Secretaria de Estado de Planejamento e Gestão/GO - Instituto Mauro Borges

Elaboração: SEDRMG - Superintendência de Projetos Estratégicos: Gerência de Desenvolvimento Socioeconômico

1 - Taxa de Crescimento Geométrico

Tabela 02 - Região Metropolitana de Goiânia - Taxa de urbanização: 2010

MUNICÍPIO	Urbana	Total	Taxa de urbanização	Concentração demográfica
Abadia de Goiás	5.081	6.876	73,89	0,32
Aparecida de Goiânia	455.193	455.657	99,90	20,97
Aragoiânia	5.528	8.365	66,08	0,38
Bela Vista de Goiás	17.955	24.554	73,12	1,13
Bonfinópolis	7.021	7.536	93,17	0,35
Brazabrantes	2.170	3.232	67,14	0,15
Caldazinha	1.918	3.325	57,68	0,15
Caturaí	3.664	4.686	78,19	0,22
Goianápolis	9.691	10.695	90,61	0,49
Goiânia	1.297.076	1.302.001	99,62	59,91
Goianira	33.451	34.060	98,21	1,57
Guapó	11.333	13.976	81,09	0,64
Hidrolândia	10.470	17.398	60,18	0,80
Inhumas	45.103	48.246	93,49	2,22
Nerópolis	23.229	24.210	95,95	1,11
Nova Veneza	7.026	8.129	86,43	0,37
Santo Antônio de Goiás	4.271	4.703	90,81	0,22
Senador Canedo	84.111	84.443	99,61	3,89
Terezópolis de Goiás	5.677	6.561	86,53	0,30
Trindade	100.106	104.488	95,81	4,81
TOTAL	2.130.074	2.173.141	98,02	100,00

Fonte: CENSO 2010 - Instituto Brasileiro e Geografia e Estatística - IBGE

Elaboração: SEDRM G - Superintendência de Projetos Estratégicos: Gerência de Desenvolvimento Socioeconômico

Tabela 03 - Região Metropolitana de Goiânia: Produto Interno Bruto (R\$1000): 2000 e 2010

Município	2000			2010			2000 - 2010	
	P.I.B.	Posição	T(%)	P.I.B.	Posição	T(%)	Δ (%)	TCG ¹ %
Abadia de Goiás	12.146,20	15	0,11	51.766,16	14	0,14	326,19	15,60
Aparecida de Goiânia	1.064.014,45	2	10,06	5.148.640,07	2	14,31	383,89	17,08
Aragoiânia	16.969,44	13	0,16	48.642,44	16	0,14	186,65	11,11
Bela Vista de Goiás	88.896,91	8	0,84	363.774,39	6	1,01	309,21	15,13
Bonfinópolis	15.115,54	14	0,14	50.525,42	15	0,14	234,26	12,83
Brazabrantes	10.140,85	19	0,10	38.480,40	20	0,11	279,46	14,27
Caldazinha	10.970,68	18	0,10	40.101,59	19	0,11	265,53	13,84
Caturaí	12.034,76	16	0,11	41.968,88	18	0,12	248,73	13,30
Goianápolis	25.565,09	11	0,24	67.571,89	12	0,19	164,31	10,21
Goiânia	7.934.264,55	1	75,04	24.445.743,96	1	67,96	208,10	11,91
Goianira	101.940,70	7	0,96	253.840,80	8	0,71	149,01	9,55
Guapó	30.986,93	10	0,29	98.474,09	10	0,27	217,79	12,26
Hidrolândia	87.694,54	9	0,83	211.335,06	9	0,59	140,99	9,19
Inhumas	166.718,06	5	1,58	492.678,54	5	1,37	195,52	11,44
Nerópolis	117.511,04	6	1,11	359.977,67	7	1,00	206,34	11,85
Nova Veneza	24.441,16	12	0,23	85.803,10	11	0,24	251,06	13,38
Santo Antônio de Goiás	8.509,88	20	0,08	43.277,83	17	0,12	408,56	17,66
Senador Canedo	558.060,78	3	5,28	3.188.614,90	3	8,86	471,37	19,04
Terezópolis de Goiás	11.329,65	17	0,11	57.984,73	13	0,16	411,80	17,74
Trindade	275.432,25	4	2,61	881.430,76	4	2,45	220,02	12,34
Mediana RMG	28.276,01		100,00	92.138,60		100,00	241,50	13,07
Total RMG	10.572.743,46		40,28	35.970.632,68		36,86		
Goiás	26.249.030,88			97.575.930,34			271,73	11,56

Fonte: Secretaria de Estado de Planejamento e Gestão/GO - Instituto Mauro Borges

Elaboração: SEDRMG - Superintendência de Projetos Estratégicos: Gerência de Desenvolvimento Socioeconômico

1- Taxa de Crescimento Geométrico

Tabela 04 - População dos Núcleos Centrais: RMG

Recorte Territorial	População					
	2000	%	2010	%	2012	%
Brasil	169.799.170	100,00	190.732.694	100,00	193.946.886	100,00
Goiás	5.003.228	2,95	6.003.788	3,15	6.154.996	3,17
RM de Goiânia	1.743.297	1,03	2.173.141	1,14	2.238.058	1,15
1º Núcleo Central: Goiânia	1.093.007	0,64	1.302.001	0,68	1.333.767	0,69
2º Núcleo Central: Aparecida de Goiânia	336.392	0,20	455.657	0,24	474.219	0,24
Total dos Núcleos Centrais	1.429.399	0,84	1.757.658	0,92	1.807.986	0,93

Elaboração: SEDRM G - SPE: Gerência de Desenvolvimento Socioeconômico

Tabela 05 - Critério de instituição de Unidades Regionais Urbanas

Núcleo Central => População Nacional		População		
		2000	2010	2012
Região Metropolitana	5,0%	8.489.959	9.536.635	9.697.344
RIDE - Região Metropolitana	4,0%	6.791.967	7.629.308	7.757.875
Aglomeração Urbana	2,5%	4.244.979	4.768.317	4.848.672
RIDE - Aglomeração Urbana	2,0%	3.395.983	3.814.654	3.878.938
Microrregião	0,5%	848.996	953.663	969.734
RIDE - Microrregião				

Elaboração: SEDRM G - SPE: Gerência de Desenvolvimento Socioeconômico

Quadro 01 - Evolução quantitativa da população metropolitana (regiões selecionadas): 2000, 2010 e 2012

ORDEM	REGIÃO METROPOLITANA	POPULAÇÃO 2000	REGIÃO METROPOLITANA	POPULAÇÃO 2010	REGIÃO METROPOLITANA	POPULAÇÃO 2012
1º	RM SÃO PAULO	17.878.703	RM SÃO PAULO	19.683.975	RM SÃO PAULO	19.956.590
2º	RM RIO DE JANEIRO	10.792.518	RM RIO DE JANEIRO	11.708.247	RM RIO DE JANEIRO	11.846.530
3º	RM BELO HORIZONTE	4.819.288	RM BELO HORIZONTE	5.414.701	RM BELO HORIZONTE	5.504.635
4º	RM PORTO ALEGRE	3.718.333	RM PORTO ALEGRE	3.958.985	RM PORTO ALEGRE	3.995.337
5º	RM RECIFE	3.337.565	RIDE DF E ENTORNO	3.717.728	RIDE DF E ENTORNO	3.833.322
6º	RM SALVADOR	3.120.279	RM RECIFE	3.690.547	RM RECIFE	3.743.854
7º	RM FORTALEZA	3.056.769	RM FORTALEZA	3.615.767	RM FORTALEZA	3.700.182
8º	RIDE DF E ENTORNO	2.952.276	RM SALVADOR	3.573.973	RM SALVADOR	3.642.682
9º	RM CURITIBA	2.768.394	RM CURITIBA	3.174.201	RM CURITIBA	3.235.490
10º	RM CAMPINAS	2.338.148	RM CAMPINAS	2.797.137	RM CAMPINAS	2.866.453
11º	RM BELÉM	1.795.536	RM MANAUS	2.210.647	RM MANAUS	2.283.906
12º	RM MANAUS	1.725.536	RM GOIÂNIA	2.091.426	RM GOIÂNIA	2.154.678
13º	RM GOIÂNIA	1.672.589	RM BELÉM	2.042.417	RM BELÉM	2.079.699
14º	RM BAIXADA SANTISTA	1.476.820	RM GRANDE VITÓRIA	1.687.704	RM GRANDE VITÓRIA	1.725.323
15º	RM GRANDE VITÓRIA	1.438.596	RM BAIXADA SANTISTA	1.664.136	RM BAIXADA SANTISTA	1.692.425
	TOTAL	62.891.350	TOTAL	71.031.591	TOTAL	72.261.106
	TOTAL BRASIL	169.799.170	TOTAL BRASIL	190.755.799	TOTAL BRASIL	193.946.886
	%TOTAL BRASIL	37,04	%TOTAL BRASIL	37,24	%TOTAL BRASIL	37,26

Fonte: IBGE, Diretoria de Pesquisas - DPE, Coordenação de População e Indicadores Sociais – Copis

Quadro 02 - Taxa de crescimento da população metropolitana (regiões selecionadas): 2000 - 12

REGIÃO METROPOLITANA	POPULAÇÃO 2000	REGIÃO METROPOLITANA	POPULAÇÃO 2012	Δ%	ORDEM
RM MANAUS	1.725.536	RM MANAUS	2.283.906	32,36	1º
RIDE DF E ENTORNO	2.952.276	RIDE DF E ENTORNO	3.833.322	29,84	2º
RM GOIÂNIA	1.672.589	RM GOIÂNIA	2.154.678	28,82	3º
RM CAMPINAS	2.338.148	RM CAMPINAS	2.866.453	22,60	4º
RM FORTALEZA	3.056.769	RM FORTALEZA	3.700.182	21,05	5º
RM GRANDE VITÓRIA	1.438.596	RM GRANDE VITÓRIA	1.725.323	19,93	6º
RM CURITIBA	2.768.394	RM CURITIBA	3.235.490	16,87	7º
RM SALVADOR	3.120.279	RM SALVADOR	3.642.682	16,74	8º
RM BELÉM	1.795.536	RM BELÉM	2.079.699	15,83	9º
RM BAIXADA SANTISTA	1.476.820	RM BAIXADA SANTISTA	1.692.425	14,60	10º
RM BELO HORIZONTE	4.819.288	RM BELO HORIZONTE	5.504.635	14,22	11º
RM RECIFE	3.337.565	RM RECIFE	3.743.854	12,17	12º
RM SÃO PAULO	17.878.703	RM SÃO PAULO	19.956.590	11,62	13º
RM RIO DE JANEIRO	10.792.518	RM RIO DE JANEIRO	11.846.530	9,77	14º
RM PORTO ALEGRE	3.718.333	RM PORTO ALEGRE	3.995.337	7,45	15º

Fonte: IBGE, Diretoria de Pesquisas - DPE, Coordenação de População e Indicadores Sociais – Copis

Elaboração: SEDRMG - SPE: Gerência de Desenvolvimento Socioeconômico

Tabela 07 - Unidade Regional Urbana: critério populacional por regiões

NORTE	15.865.678	5% =>	793.284					
AC	732.793	0,5% =>	79.328	Rio Branco	335.796			
AP	668.689			Macapá	397.913			
AM	3.480.937			Manaus	1.802.525	RM		
PA	7.588.078			Belém	1.392.031	RM		
RO	1.560.501			Porto Velho	426.558			
RR	451.227			Boa Vista	284.258			
TO	1.383.453			Palmas	228.297			
CENTRO-OESTE	14.050.340	5% =>	702.517					
DF	2.562.963			Brasília	2.562.963	RM		
GO	6.004.045			Goiânia	1.301.892	RM		
MT	3.033.991			Cuiabá	551.350	Várzea Grande	252.709	RM
MS	2.449.341			Campo Grande	787.204	RM		
NORDESTE	53.078.137	5% =>	2.653.907					
AL	3.120.922	4% =>	2.123.125	Maceió	932.608			
BA	14.021.432			Salvador	2.676.606	RM		
CE	8.448.055			Fortaleza	2.447.409	Caucaia	324.738	RM
MA	6.569.683	2% =>	1.061.563	São Luís	1.011.943	S. J. de Ribama	162.925	AU
PB	3.766.834			João Pessoa	723.514			
PE	8.796.032			Recife	1.536.934	Jab. dos Guar.	644.699	RM
PI	3.119.015			Teresina	814.439			
RN	3.168.133			Natal	803.811			
SE	2.068.031			Aracaju	570.937			
SUDESTE	80.353.724	5% =>	4.017.686					
ES	3.512.672	4% =>	3.214.149	Vitória	325.453			
MG	19.595.309	2,5% =>	2.008.843	Belo Horizonte	2.375.444	AU		
RJ	15.993.583			Rio de Janeiro	6.323.037			
SP	41.252.160			São Paulo	11.244.369			
SUL	27.384.815	5% =>	1.369.241					
PR	10.439.601			Curitiba	1.746.896			
SC	6.249.682	2% =>	547.696	Florianópolis	421.203	São José	210.513	AU
RS	10.695.532			Porto Alegre	1.409.939			
Brasil	190.732.694							

Fonte: Censo 2010 - IBGE

Sugestões

1. QUANTO AOS CRITÉRIOS DE CARACTERIZAÇÃO

- Grau de integração e complementaridade econômica;
- Índice de conurbação;
- Movimentos pendulares (laboral, instrucional);
- Prevalência do Setor Serviços;
- Taxa de Crescimento Geométrico populacional.

2. QUANTO MUDANÇA DE REDAÇÃO DO TEXTO

2. ART. 13 . MUDAR PARA 4 ANOS. JUSTIFICATIVA. 1 ANO APÓS A PESQUISA DE CARACTERIZAÇÃO E TENDÊNCIAS DA REDE URBANAS DO BRASIL. (3ANOS).

REFLEXÃO

- 1 - Qual a razão da classificação taxonômica?
- 2 - A PL nº 3.460 de 2004 estaria propondo uma futura segregação territorial, por meio de Políticas Públicas diferenciadas para as Unidades Regionais Urbanas?

Muito Obrigado!

Superintendência de Projetos Estratégicos

Luciano Caixeta – Superintendente

Elayne Freitas – Gerente de Desenvolvimento Institucional

Lucelena Melo – Gerente de Desenvol. Territ., Amb. e Geoprocessamento

Lucio Lippi – Gerente de Desenvolvimento Socioeconômico

Maria Sueli – Assessora de Captação de Recursos

Contato

www.metropolitana.go.gov.br

projetostrategicos@metropolitana.go.gov.br

Telefone: (62) 3201-5297 (62) 3201-5298