

CONEXÃO cultural

A ponte para a emancipação digital

**Comissão Especial – PL 4361/2004 – Centros
de Inclusão Digital: Lan Houses, Telecentros,
Cybercafés, Pontos de Cultura e similares**

Paulo Markun – Presidente da Fundação Padre Anchieta

Ana Ralston – Curadora Conexão Cultura

CONTEXTO CENTROS DE INCLUSÃO

Lan House é lugar de inclusão digital

- O termo *lan house*, em sua origem, não remete a nada relacionado a jogo, como muitos pensam.
- Lan é a junção das iniciais da expressão em inglês “Local Area Network”, ou seja, área local para trabalho em rede.
- A *lan house* é muito mais do que isso. É tudo o que a internet é:



- **local de compra,**
- **de aprendizado,**
- **de relacionamento,**
- **de entretenimento**
- **que também oferece jogos**

Grandes Números



108 mil

Lan Houses

48% dos usuários de internet
usam lan houses
+ de 31 milhões de pessoas

24 milhões de usuários
das classes CDE.



10.6% dos internautas
usam Telecentros
+ de 7 milhões de pessoas

Quem frequenta Lan Houses?

Classe Social

- **66 %** do total de usuários pertence à classe CDE
- 26% são da classe B
- 8% são da classe A

Espaço altamente freqüentado pelas classes CDE.

Grau de instrução

- **53%** dos freqüentadores são pessoas com nível fundamental
- 31% têm ensino médio
- 16% têm ensino superior

Espaço acessado pela população com baixo nível educacional.



Quem frequenta Lan Houses?

Idade

- **22%** são adolescentes de 10 a 15 anos
- **50%** são jovens de 16 a 24 anos
- 28% dos usuários têm de 25 a 34 anos

Espaço altamente acessado pela juventude.

Situação do emprego

- **30%** são desempregados
- 47% são estudantes
- 23% são trabalhadores

Acesso significativo de pessoas com situação econômica instável.



Eu quero aprender mais!

93%

dos entrevistados concordaram
sobre a importância da internet
para o Desenvolvimento Educacional

Lan House e a legislação brasileira

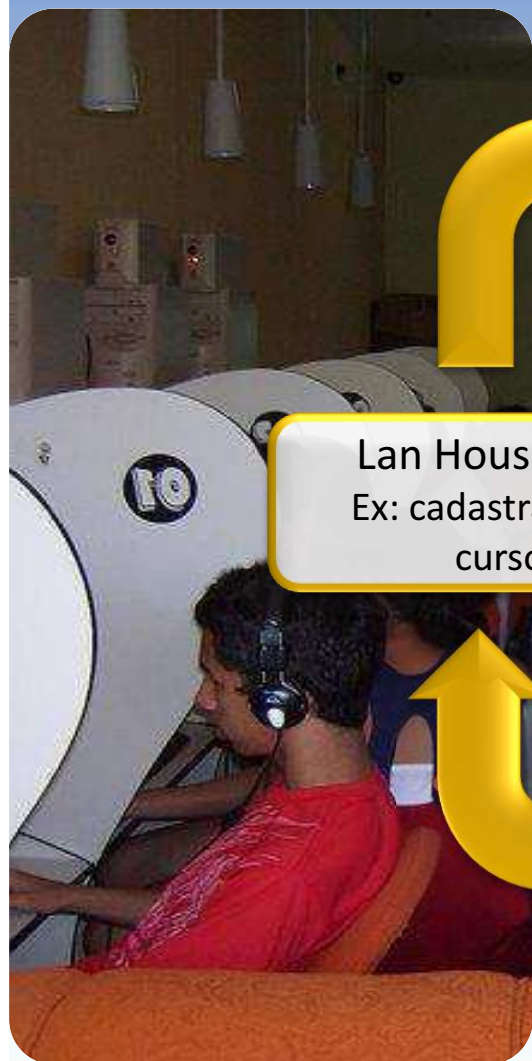

Lan Houses ilegais ou irregulares
Ex: cadastrada como lanchonete, loja,
curso de informática, etc.

CNAD – IBGE
(Classificação Nacional de Atividades Econômicas)

Lan House = “Casa de Jogo”

Restrições a novos empreendedores
Ex: autorização dos pais para menores

Situação legal das Lan Houses no Brasil



Totalmente Informais	85,64%
Com CNPJ	14,36%
Com Alvará Prefeitura	3,30%
Com Alvará Juizado	0,99%

**+ de 250 mil pessoas trabalhando
sem carteira assinada.**



Há três movimentos distintos em direção ao “futuro” das lan houses:

- 1. Um movimento reacionário que vê as lans como “antro da perdição”, numa confusão histórica de rejeição do novo.*
- 2. O movimento de legalizar as lan houses para explorar o comércio da conexão.*
- 3. O movimento que vê nas lan houses espaços potenciais de formação de cidadania cultural do século 21.*

AÇÃO FUNDAÇÃO PADRE ANCHIETA

O que é o Conexão Cultura

O Conexão Cultura é uma **iniciativa da Fundação Padre Anchieta** / TV Cultura que oferece oportunidade aos internautas de Centros de Acesso públicos e privados de acessarem **conteúdos relevantes para seu crescimento pessoal.**

Objetivos

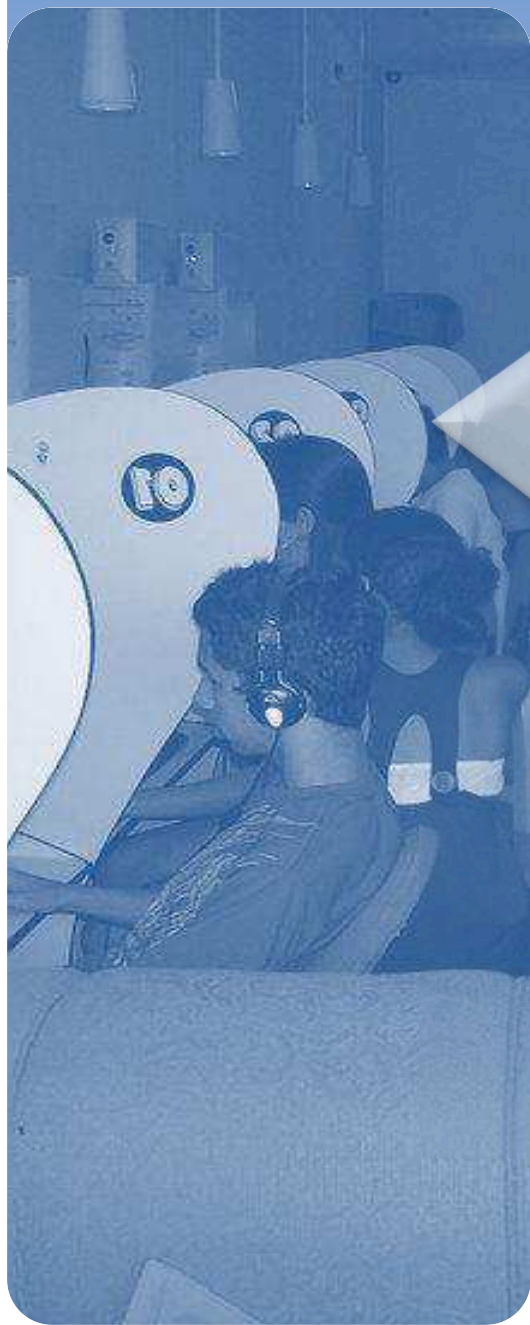

- Estimular a **formação profissional e o desenvolvimento cultural**
- Promover a **emancipação digital** do usuário de **Centros de Acesso públicos e privados**
- Aproximar os usuários dos **conteúdos das instituições parceiras**
- Aumentar a chance de adquirir **conhecimento relevante** em áreas diversas
- Contribuir para a **inclusão digital e social**

Barra do Conexão Cultura em telecentros e lan houses



INFORMAÇÃO

+

POSSIBILIDADE

+

OPORTUNIDADE

- Navegação **emancipadora**
- **Otimização** de tempo de busca
- Oportunidades **especialmente** preparadas
- **Formação profissional** gratuita
- **Desenvolvimento** pessoal

O que ela faz?

Mostra aos usuários que a internet não serve somente para o entretenimento, mas também para encontrar conteúdos profissionalizantes, educacionais que promovam oportunidades para o crescimento pessoal.

Conteúdos educacionais alcançando frequentadores dos seguintes espaços:

- **Acessa Escola**
- **Acessa SP**
- **Salas Internet Livre / Sesc SP**
- **Lan houses**

**Visibilidade da iniciativa por parte
de personalidades que visitaram o estande**

Marcelo Tas é padrinho do Conexão Cultura



Visibilidade da iniciativa por parte de personalidades que visitaram o estande

Senadora Marina Silva visita estande do Conexão Cultura e fala sobre importância da inclusão digital



NA PAUTA

Lan Houses, Telecentros e emancipação digital

Dilma Rousseff

Fala sobre a importância da lan house

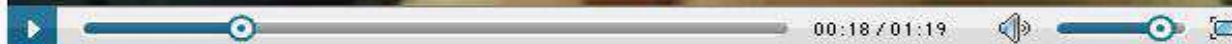
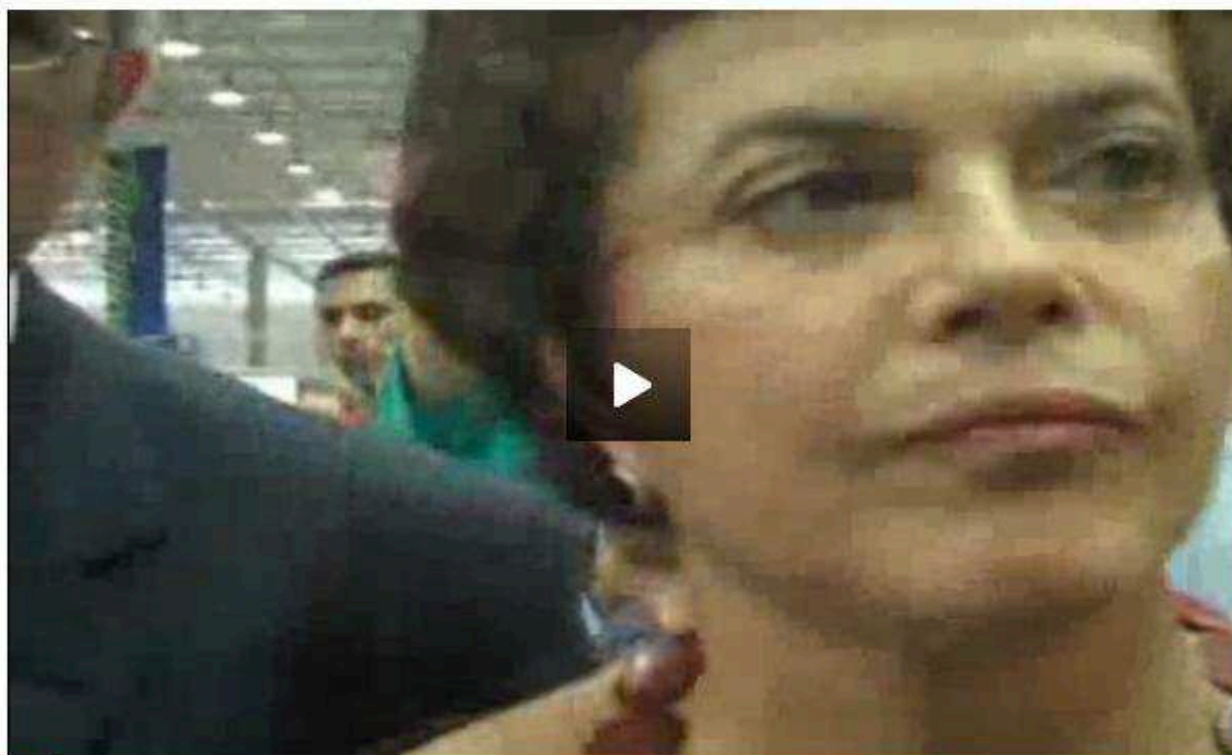

NA PAUTA

**Lan Houses, Telecentros e
emancipação digital**

Gilberto Gil

Lan house democratizando o acesso



Monitor apresenta iniciativas do ACESSA Escola, entre elas parceria com o Conexão Cultura

Secretário Estadual de Educação do Estado de São Paulo – Paulo Renato



Presidente da Fundação Padre Anchieta, Paulo Markun, apresenta Conexão Cultura

Secretário Guilherme Afif da SERT- Secretaria do Emprego e Relações do Trabalho

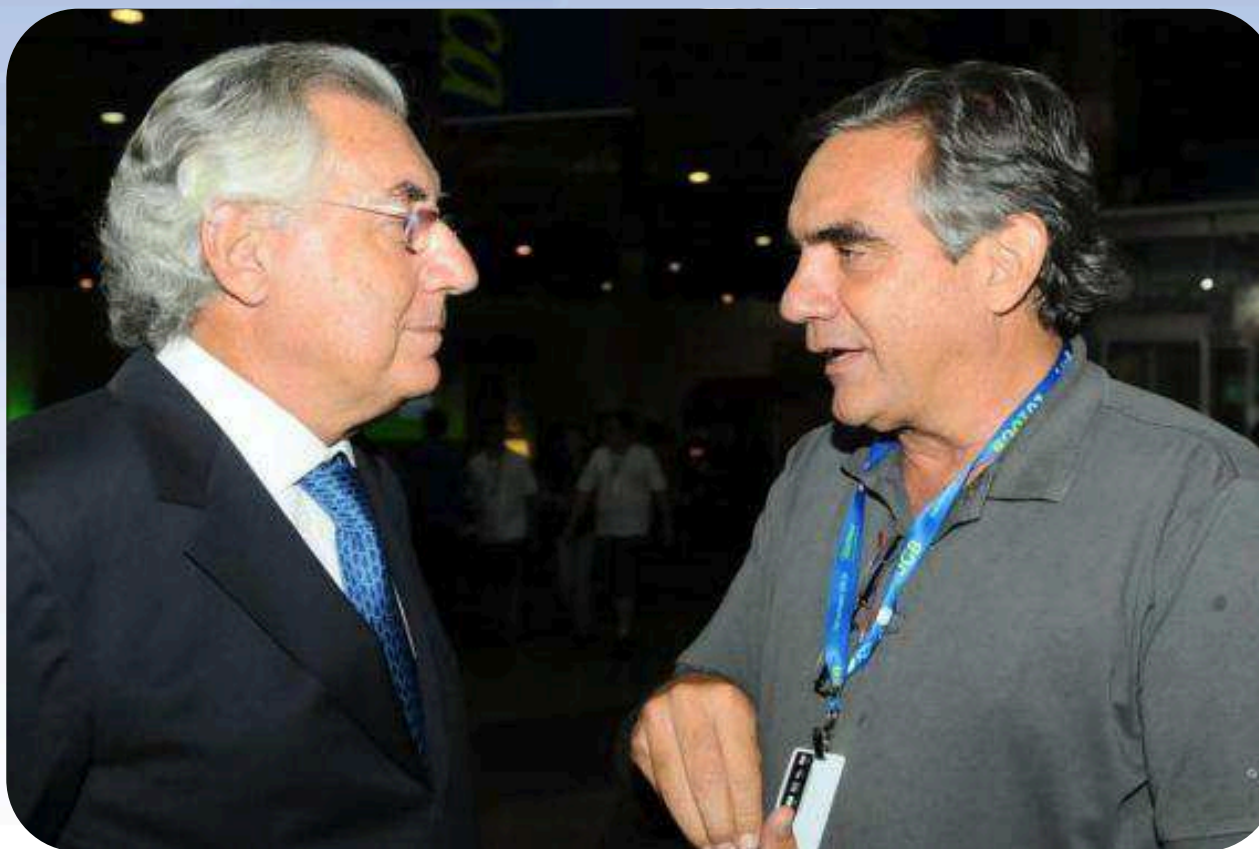

1º Encontro Nacional Lan Houses

ABCID (Paulo Watanabe e Mario Brandão), Grupo Folha (Gilberto Dimenstein),
FPA (Thiago Carrapatoso, Ana Ralston e Paulo Markun)



NA PAUTA – Marco Civil

Sociólogo Sergio Amadeu em entrevista para o Conexão Cultura



Conexão Cultura na Campus Party

**Visibilidade da iniciativa por parte de personalidades
que visitaram o estande**

Prefeito de São Paulo Gilberto Kassab conhece a iniciativa
da Fundação Padre Anchieta



Obrigado pela atenção!

Junte-se a essa rede para construir a ponte da Inclusão Social por meio da Educação e Cultura

