



POLÍCIA FEDERAL

INTEGRIDADE • INOVAÇÃO • IMPARCIALIDADE • EFICIÊNCIA • ÉTICA

Ministério da
Justiça e
Segurança Pública

Polícia Federal



Carga Segura: estratégias contra o crime no transporte rodoviário de cargas



CGPRE/DICOR/PF

Brasília/DF, 11 de junho de 2025.



OBJETIVOS

- Discorrer sobre o histórico, estrutura e atribuições da PF, aspectos jurídicos e modalidades criminosas de crimes patrimoniais relacionados ao roubo de cargas;
- Apresentar o BI de crimes patrimoniais contra os Correios, rede de integração PF – Correios e resultados alcançados pela unidade especializada da PF de repressão ao roubo de cargas;
- Apresentar a FICCO: composição, atribuições e finalidade.

HISTÓRICO

CPMI DO ROUBO DE CARGAS - 2000

- ORIGEM: reação da sociedade contra o crescimento do roubo de cargas no Brasil;
- Presidente da CPMI: SENADOR ROMEU TUMA;
- RESULTADO: 156 pessoas indiciadas;
- CONSEQUÊNCIA: resposta legislativa e policial.



CONCLUSÕES DA CPMI

- Prejuízo aproximado de R\$ 700 milhões no ano de 2001.
- Aumento no valor dos seguros.
- Comprometimento do abastecimento de mercadorias no país.
- Falência de empresas.



REAÇÃO INSTITUCIONAL

- **Lei n. 10.446/02** – possibilitou à PF atuar na repressão de infrações cuja prática tenha repercussão interestadual ou internacional que exijam repressão uniforme.
- **NOVA ESTRUTURA DA POLÍCIA FEDERAL PARA CRIMES PATRIMONIAIS:**
 - criação da **DPAT** (Divisão de Repressão a Crimes contra o Patrimônio) em 2005;
 - criação das **DELEPATs** nas 27 SRs/PF.

RECENTEMENTE:

- Criação da **Base (GISE)** de Roubo de Cargas em Campinas/SP (2021);
- Implementação das **FICCO** nas 27 SRs/PF (2023/2024).





ORGANOGRAMA DA POLÍCIA FEDERAL

CGPRE

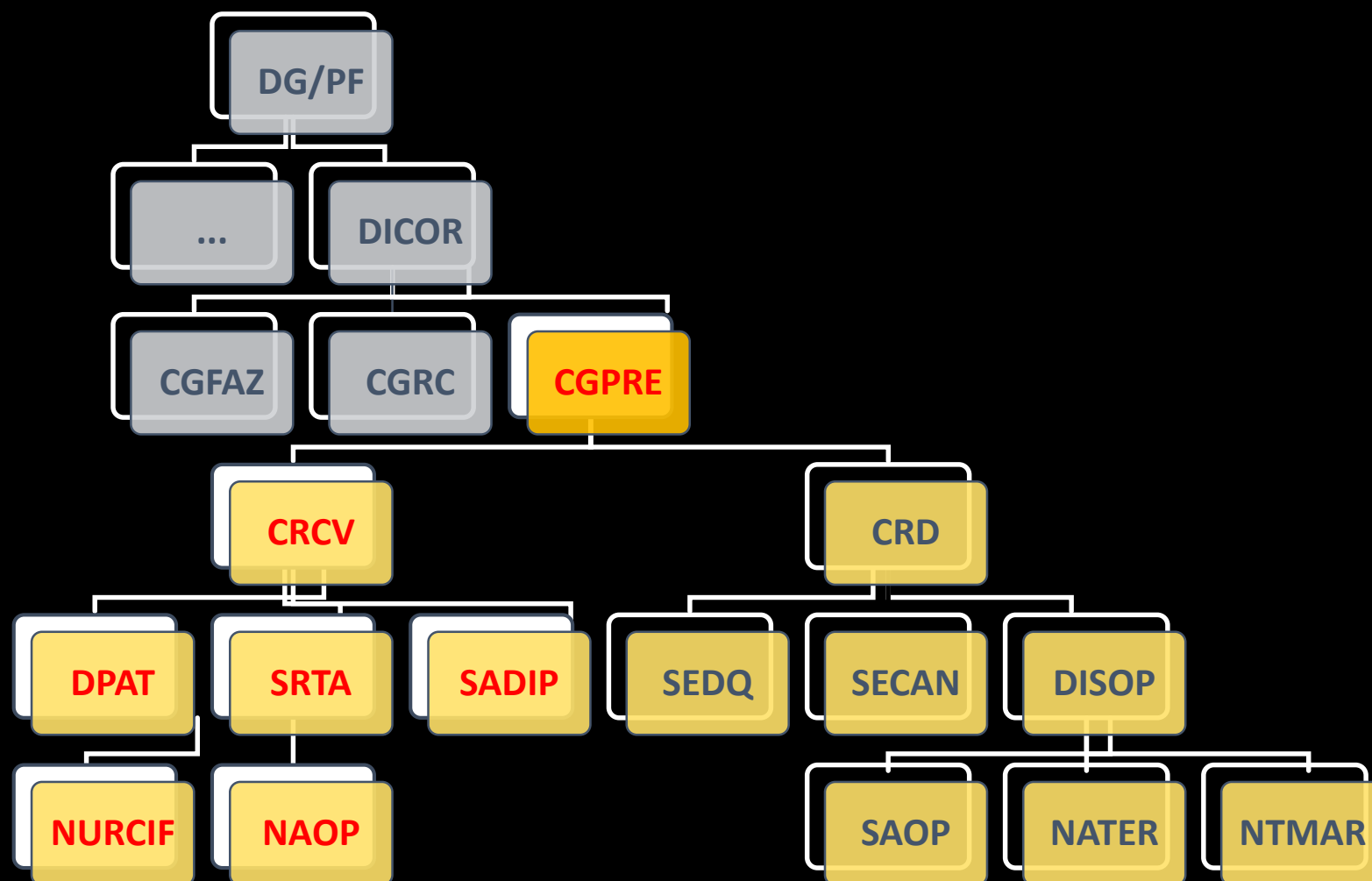



ATRIBUIÇÃO DA PF NOS CRIMES CONTRA OS CORREIOS

- Empresa Brasileira de Correios e Telégrafos (ECT) é uma empresa pública federal responsável pela execução do sistema de envio e entrega de correspondências e encomendas.
- Artigo 144/CF, § 1º - A **polícia federal** (...), destina-se a: **I - apurar infrações penais** contra a ordem política e social ou **em detrimento de bens, serviços e interesses da União** ou de suas entidades autárquicas e **empresas públicas** (...).



ATRIBUIÇÃO INVESTIGATIVA DA PF NO ROUBO DE CARGAS (LEI 10.446/2002)

Art. 1º Na forma do inciso I do § 1º do art. 144 da Constituição, quando houver **repercussão interestadual ou internacional que exija repressão uniforme**, **poderá** o Departamento de **Polícia Federal** do Ministério da Justiça, sem prejuízo da responsabilidade dos órgãos de segurança pública arrolados no art. 144 da Constituição Federal, em especial das Polícias Militares e Cíveis dos Estados, proceder à investigação, dentre outras, das seguintes infrações penais:

(...)

IV – **furto, roubo ou receptação de cargas**, inclusive bens e valores, transportadas em operação interestadual ou internacional, quando houver **indícios da atuação de quadrilha** ou bando **em mais de um Estado da Federação**.



ATRIBUIÇÕES CONCORRENTES

- A atribuição conferida à Polícia Federal **não exclui** a responsabilidade dos órgãos de segurança, em especial das **Polícias Militares e Cíveis** (art. 144, §1º, I, parte final, da Constituição Federal c/c art. 1º da Lei nº 10.446/2002).
- **PRF** nas rodovias federais.



Matriz de Transportes do Brasil



MALHA RODOVIÁRIA BRASILEIRA

➤ ESTRADAS:

- ✓ Total da Malha Rodoviária: 1.720.909 km (4º maior do mundo)
- ✓ Malha Rodoviária Federal: 79.634 km
- ✓ Malha Rodoviária Pavimentada: 111.502 km

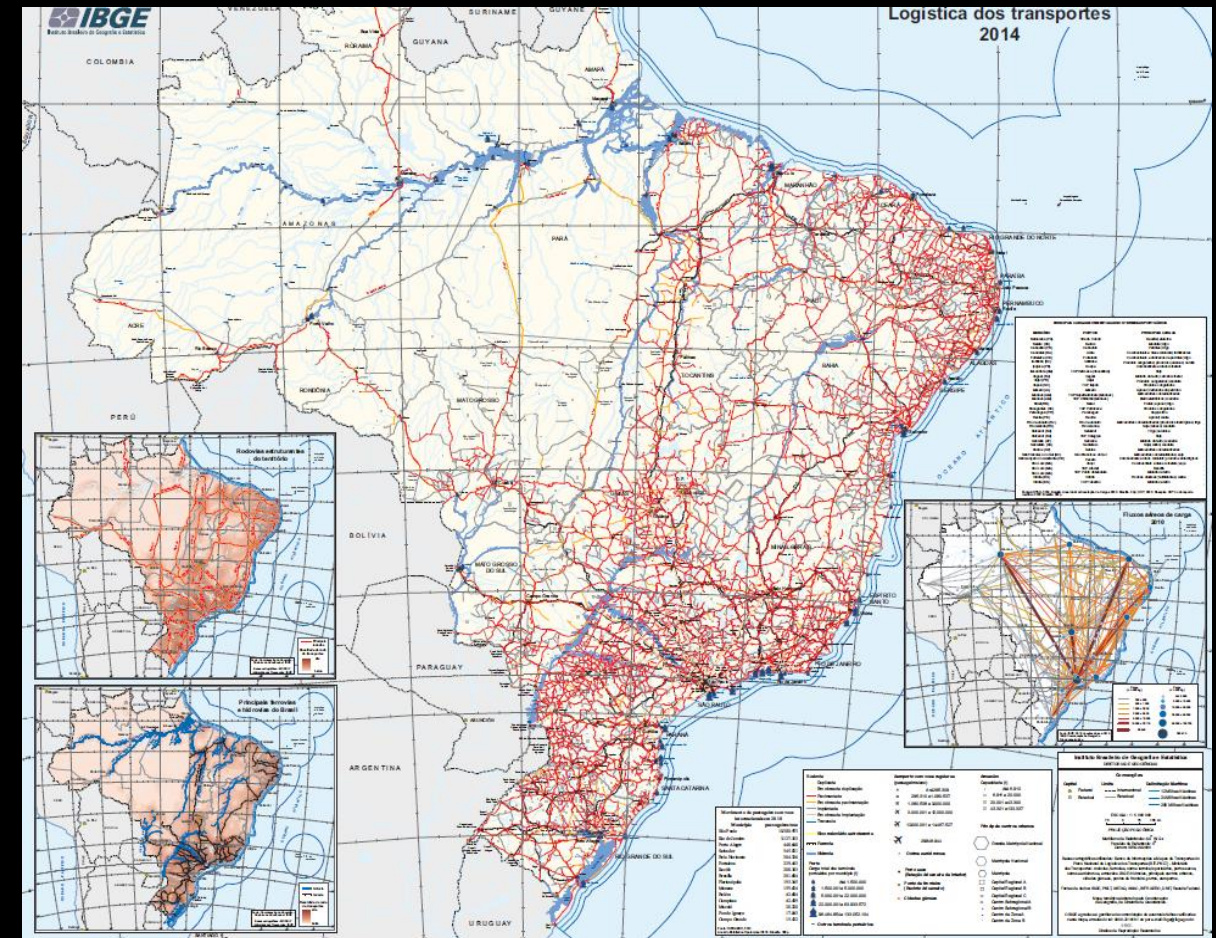



ASPECTOS IMPORTANTES DO ROUBO DE CARGAS

- CORRELAÇÃO COM OUTRAS ATIVIDADES CRIMINOSAS.
- CONSEQUÊNCIAS ECONÔMICAS SÉRIAS. Em 2024, o Brasil registrou **10.478 roubos** de carga, uma redução de 11% na comparação com o ano anterior. Segundo cálculos da Associação Nacional do Transporte de Cargas e Logística, o **prejuízo em 2024** ultrapassou R\$ **1 bilhão de reais**.
- SENSAÇÃO DE INSEGURANÇA GERAL.

Obs: as regiões sudeste e sul concentram aproximadamente 85% dos roubos e furtos de cargas que ocorrem no transporte rodoviário no Brasil.

CARGAS MAIS VISADAS

- Alimentos e bebidas
- Eletroeletrônicos
- Medicamentos
- Produtos metalúrgicos
- Defensivos agrícolas
- Autopeças e pneus
- Combustíveis
- Cigarros



PRINCIPAIS MODALIDADES:

- a) **Delitos de oportunidade** – interceptação do veículo ou abordagem ao motorista de acordo com a oportunidade que surge.
- b) **Chave na mão** – com participação de motorista aliciado para permitir o furto da mercadoria com posterior comunicação falsa do crime.
- c) **Restrição da liberdade da vítima** – mediante violência ou grave ameaça, mantém o motorista refém por instantes para impedir a sua comunicação; direcionamento do caminhão para estradas vicinais a fim de transbordo da mercadoria.
- d) **Roubo de cargas em depósito** – ataques diretos a centros de distribuição e logística.

MEDIDAS DE PREVENÇÃO

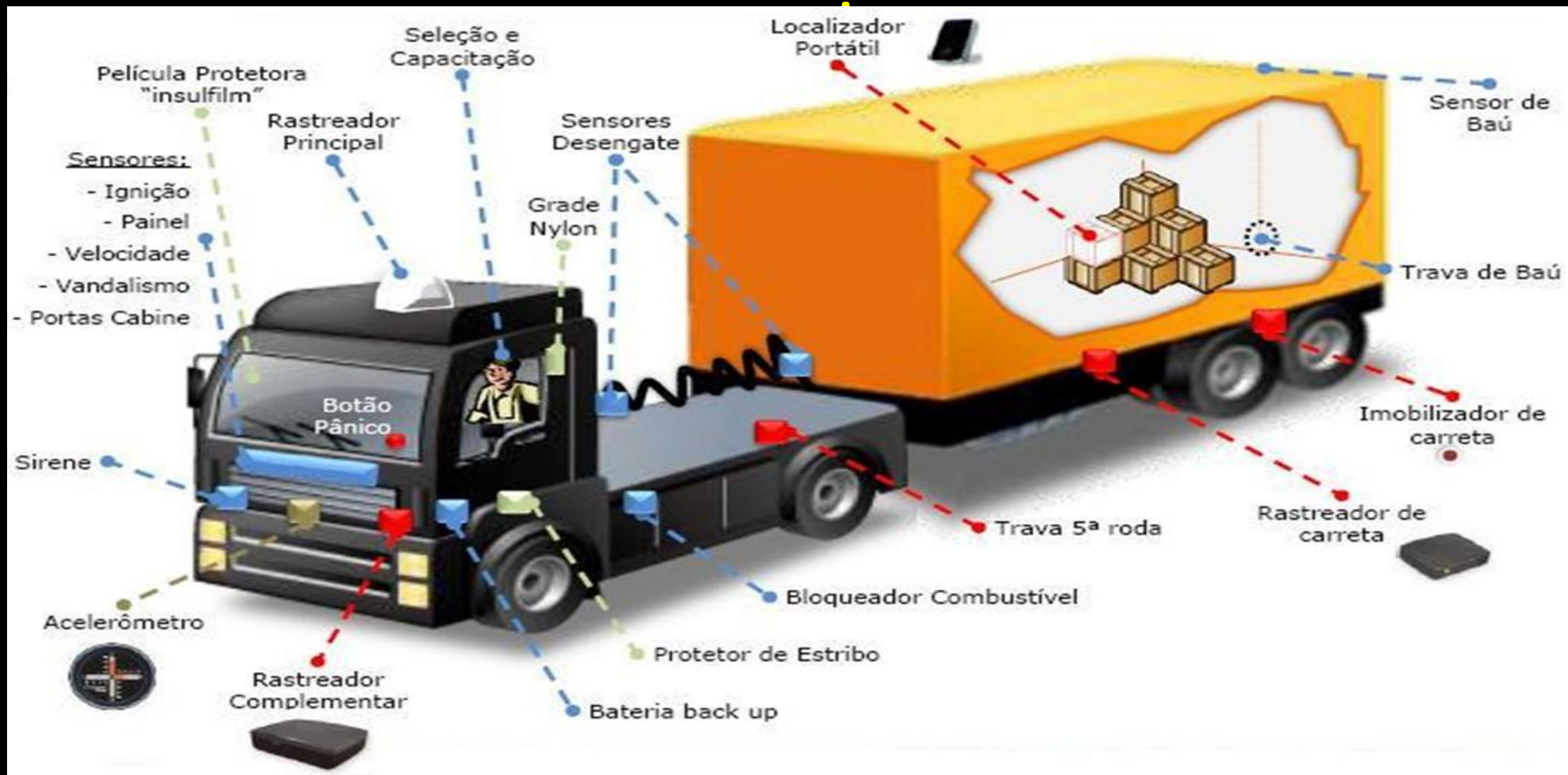

CRIME ORGANIZADO: UTILIZAÇÃO DE JAMMERS



Ferramenta de BI – Crimes Patrimoniais Contra os Correios

- Dados de todas as ocorrências envolvendo roubo contra os Correios no Brasil.
- Data, local, horário, modus operandi, nome do motorista/carteiro assaltado...
- Redução do número de inquéritos e repressão qualificada.





POLÍCIA
FEDERAL

VISÃO GERAL

Visão Geral - Ocorrências

Período Ocorrência

SE

CISO

Mês

Ano

Região

UF

Bairro

Município

Tipo de Unidade

Unidade

Tipo Entrega

Número Linha

Linha

Veículo Tipo

Veículo Propriedade

Motorista Ocorrência

Carteiro Ocorrência

Meio de Fuga

Veículo Fuga

Cor Veículo

Qtd Ocorrências

33.145

Qtd Motoristas

4.063

Qtd Carteiros

9.410

Região x Qtd Ocorrências

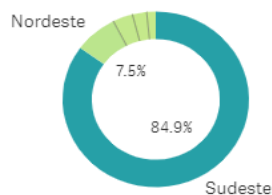

Estado x Qtd Ocorrências

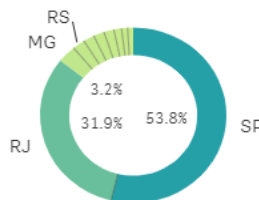

Tipo Ocorrência x Qtd Ocorrências

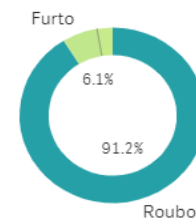

Tipo Entrega x Qtd Ocorrências

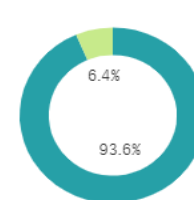

Linha x Qtd Ocorrências

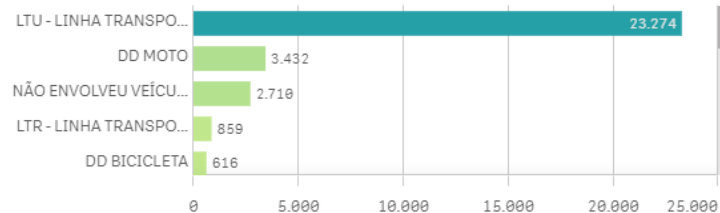

Tipo Unidade x Qtd Ocorrências

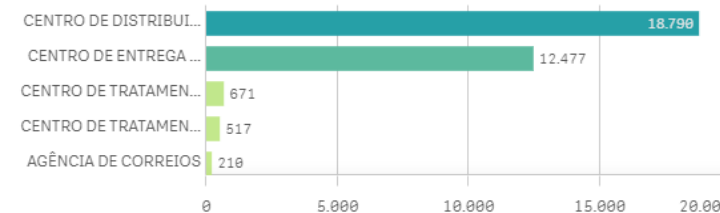

Unidade x Qtd Ocorrências

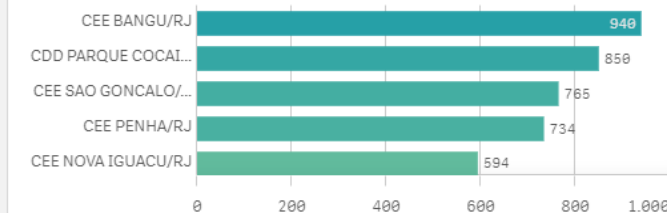

Tipo Carteiro X Qtd Ocorrências

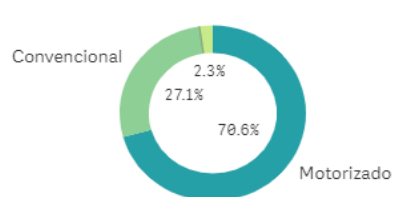

Veículo Carteiro x Qtd Ocorrências

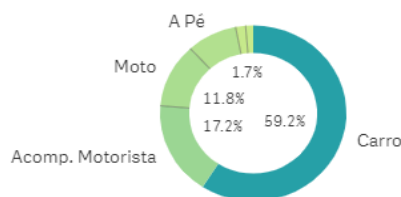

Ano|Mês|Dia x Qtd Ocorrências

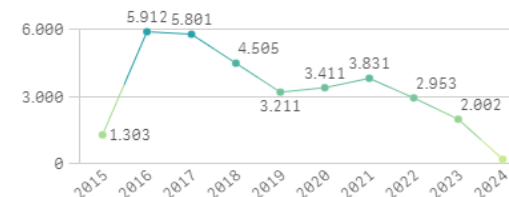

Dia da Semana x Qtd Ocorrências

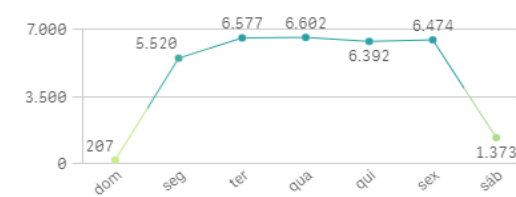

Ministério da
Justiça e
Segurança Pública

Polícia Federal



Município x Qtd Ocorrências

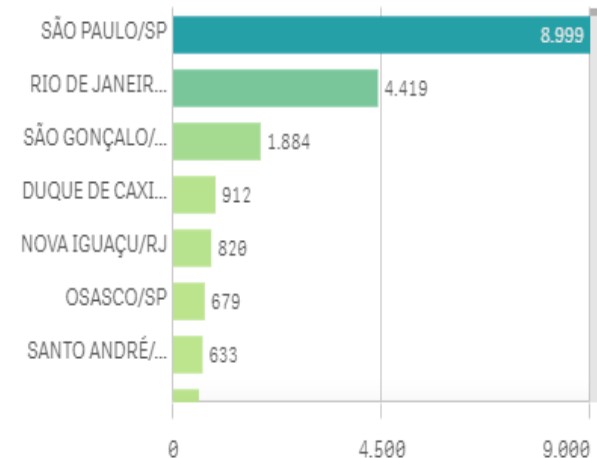

Endereço x Qtd Ocorrências

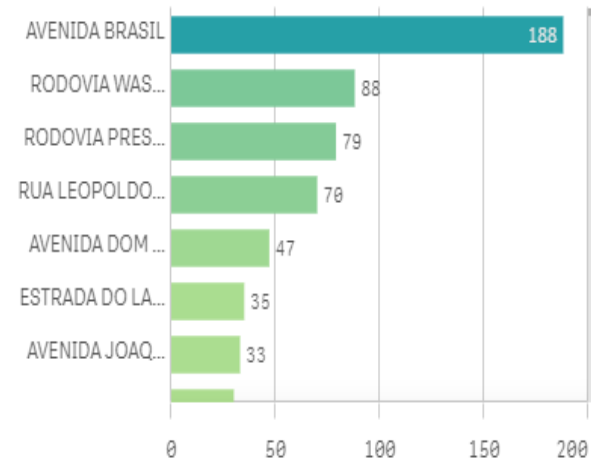

Bairro x Qtd Ocorrências

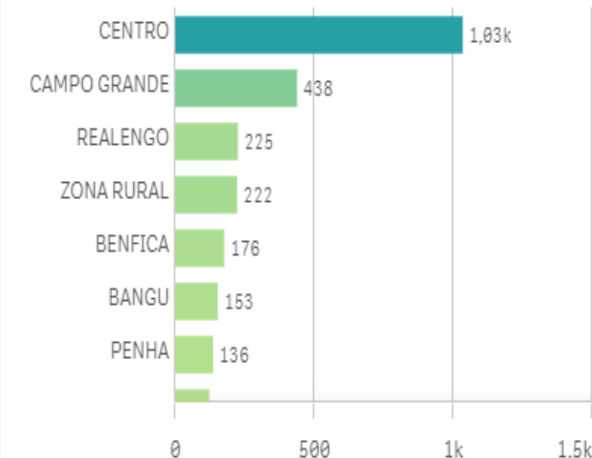

CEP x Qtd Ocorrências

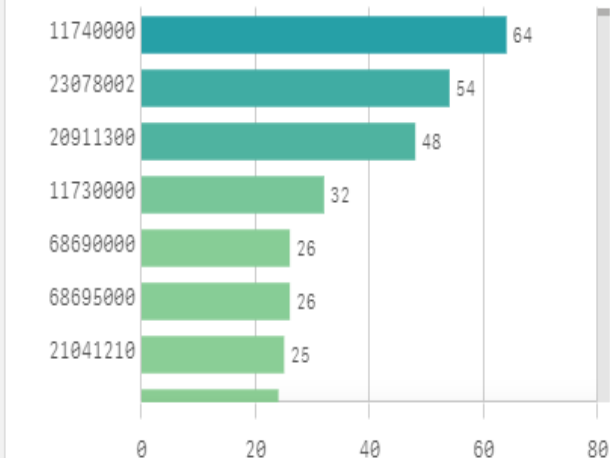

Mapa de Calor Ocorrências



INTEGRAÇÃO PF – CORREIOS NOS CASOS DE SINISTROS ENVOLVENDO CAMINHÕES

- Forma: grupo de Whatsapp PF – CORREIOS.
- Objetivo: Apresentar sinistros **em tempo real** e obter **apoio das forças de segurança** o mais rápido possível.
- Componentes: Chefes da SGSEC de cada estado, gerente e analista vinculados à DIGOE, policiais federais (DPAT/CGPRE, GISE/Campinas).
- Principais casos atendidos; roubos de cargas, acidentes com saques da carga e perícias.



Grupo que desviou R\$ 2 milhões em cargas dos Correios vendia itens furtados na internet, diz PF

Nove mandados de prisão e sete de busca são cumpridos em Santa Catarina e Rio Grande do Sul.

Por **John Pacheco**, g1 SC
03/10/2023 10h11 - Atualizado há 7 meses



Ver resumo



PF prende 26 em mega operação contra esquema de furtos de encomendas dos Correios no PA; prejuízo supera R\$ 35 milhões

Investigações apontaram que os crimes eram cometidos contra os Correios. Dentre os alvos de prisão, há 29 motoristas e ex-motoristas, que eram contratados por empresas terceirizadas.

Por **g1 Pará** — Belém

18/02/2025 09h33 - Atualizado há 3 meses

NOVA TENDÊNCIA: recrutamento de motoristas para desvio de cargas (furto) com posterior simulação de roubos.

Principais mercadorias furtadas: computadores, celulares, notebooks

Modus operandi:

- Recrutamento de motoristas
- Falsificação de lacres
- Retirada de encomendas dos caminhões
- Classificação de materiais

GRUPO DE REPRESSÃO AO ROUBO DE CARGAS DA PF – CAMPINAS/SP



- Criação em dezembro de 2021.
- Campinas/SP – “Triângulo das Bermudas” .
- 297 criminosos presos (a maioria por roubo de cargas) até maio/2025.
- 11 veículos recuperados no valor total de R\$ 3.805.000,00.
- 15 Operações que resultaram na prisão de 183 criminosos ligados diretamente ao roubo de cargas e caminhões na região sudeste.
- Resultados: em 2024 o melhor indicador da série histórica no estado de SP, sobretudo, devido à atuação desse grupo de investigações especializado na repressão qualificada ao roubo de cargas.



GRUPO DE REPRESSÃO AO ROUBO DE CARGAS DA PF – CAMPINAS/SP

CAMPINAS E REGIÃO 

Operação da PF de Campinas prende 7 assaltantes membros de quadrilha especializada em roubo de cargas em rodovias de SP

Ação, denominada Rapina, é 1ª de grupo da Polícia Federal especialista em crimes do tipo no Brasil. Campinas é apontada pela investigação como epicentro de roubos de carga. Um investigado está foragido.

Por Patrícia Teixeira, g1 Campinas e Região

02/06/2022 09h17 · Atualizado há 8 meses



CAMPINAS E REGIÃO 

PF de Campinas cumpre mandados de prisão e busca em operação contra roubos de cargas e assassinatos de caminhoneiros

Investigação aponta participação da quadrilha em pelo menos 11 crimes na Grande São Paulo e no interior.

Por g1 Campinas e Região

23/06/2024 07h56 · Atualizado

CAMPINAS E REGIÃO 

PF prende 13 e bloqueia R\$ 1,7 milhão em operação contra roubo de cargas e lavagem de dinheiro

Segundo a investigação, foram pelo menos 22 crimes na região de Campinas entre 2023 e 2024. Foco da quadrilha era combustível e bebidas. Seis pessoas com ordens de prisão estão foragidas.

Por g1 Campinas e Região

16/05/2025 06h59 · Atualizado há uma semana

SÃO PAULO

Operação contra quadrilha de roubo de carga prende 16 pessoas, bloqueia R\$ 70 milhões e apreende carros de luxo

Estão sendo cumpridos 17 mandados de prisão temporária e 24 de busca e apreensão nos estados de São Paulo, Paraná, Rondônia e Rio Grande do Sul. PF e Gaeco participam da 'Operação Hammare'.

Por Isabela Leite, GloboNews e g1 SP — São Paulo

24/03/2025 08h28 · Atualizado há 2 meses

g1

CAMPINAS E REGIÃO 

PF e Gaeco fazem operação contra quadrilha de roubo de cargas, caminhões e sequestro de motoristas

Grupo atua nos estados de São Paulo e Minas Gerais. No total, são cumpridas 15 ordens de prisão temporárias e 25 de busca e apreensão. Um suspeito morreu durante o cumprimento de mandado.

Por g1 Campinas e Região

14/12/2023 07h10 · Atualizado há 6 dias



CAMPINAS E REGIÃO 

Polícia Federal prende sete durante operação contra roubos de carga e caminhões na região de Campinas

Ao todo, sete mandados de prisão temporária e nove de busca apreensão foram cumpridos em Campinas e Sumaré. Operação Volvere investiga suspeitos de roubar usando armas de fogo e restringir liberdade das vítimas.

Por g1 Campinas e Região

08/08/2023 07h21 · Atualizado há 2 semanas





FICCO – Força Integrada de Combate ao Crime Organizado

A FICCO se baseia no conceito de força-tarefa, no qual se promove a reunião de pessoas especializadas em diversas áreas e recursos a fim de cumprir determinado objetivo, a fim de atuar de forma integrada e colaborativa.

- Portaria nº 18.590/2023 (20 de setembro de 2023)
 - A criação de FICCO visa à intensificação, em caráter especial, do enfrentamento às organizações e associações criminosas, nas suas manifestações de grave ameaça à ordem e à segurança pública nacional, particularmente no combate às facções criminosas, ao tráfico de drogas e armas, aos delitos de **furto, roubo e receptação de cargas**, inclusive bens e valores, aos crimes de roubo, furto, extorsão e extorsão mediante sequestro praticados contra instituições financeiras ou bases operacionais de empresas transportadoras de valores, à lavagem e ocultação de bens, direitos e valores e demais crimes conexos.



- PROGRAMA NACIONAL – SENASP / MJSP;
- COORDENADO PELA POLÍCIA FEDERAL;
- SEM HIERARQUIA ENTRE AS FORÇAS DE SEGURANÇA;
- SEM CESSÃO DE SERVIDORES (PERFIL ADEQUADO);
- MEDIANTE COOPERAÇÃO TÉCNICA E OPERACIONAL;
- INTEGRAÇÃO E COLABORAÇÃO ENTRE AS FORÇAS DE SEGURANÇA;
- PARTICIPAÇÃO DE OUTROS ÓRGÃOS, COM A CONCORDÂNCIA DOS PARTÍCIPE;
- RESPEITADAS AS ATRIBUIÇÕES E PRERROGATIVAS LEGAIS DE CADA ÓRGÃO;
- COMBATE À CRIMINALIDADE DE MATRIZ VIOLENTA;
- TRÁFICO DE DROGAS, ARMAS, ROUBOS DE CARGAS....;
- REDUÇÃO DOS ÍNDICES DE CRIMINALIDADE E VIOLÊNCIA LOCAL/REGIONAL;
- GARANTINDO-SE O SIGILO DAS INVESTIGAÇÕES E INFORMAÇÕES PRODUZIDAS;
- OBSERVANDO-SE O PLANO DE TRABALHO PROPOSTO.

OBJETIVOS

1. ampliar o conhecimento do Estado sobre as facções e organizações criminosas associadas à criminalidade violenta;
2. permitir que as autoridades de segurança pública e demais tomadores de decisão evitem ou contenham crises e distúrbios na segurança;
3. responsabilizar e isolar lideranças criminosas;
4. aumentar a coordenação e integração das instituições de segurança pública;
5. desarticular e descapitalizar as facções e organizações criminosas;
6. especializar e aparelhar aparato policial específico para a criminalidade violenta.

INTEGRAÇÃO



Reconhecimento nacional e internacional pela coordenação de grandes operações e atuação interagências



Custódia das lideranças a nível nacional e com intenso monitoramento das ordens criminosas



Controle viário para abordagens de pessoas, apreensão de ilícitos e identificação das rotas utilizadas



Conhecimento da problemática local e atuação direta nos crimes praticados



Custódia das lideranças a nível local e capacidade de monitoramento das ordens criminosas



Ampla capilaridade e efetivo para atuação a nível regional



Proximidade Comunitária e produção de inteligência local

Ministério da
Justiça e
Segurança Pública

Polícia Federal
PF 80

DIRETRIZES

1 PATRIMÔNIO

Desarticulação da organização criminosa através da descapitalização

1



2 LIDERANÇAS

Prisões de lideranças que ocupam posições estratégicas nas organizações criminosas

2

3 INTEGRAÇÃO

Parceria com outras instituições

3

5 APREENSÕES

Apreensões de drogas e armas

5

4

4 COOPERAÇÃO INTERNACIONAL

Expansão das ações da PF para o exterior



OBRIGADO!

Otávio Flores Bueno da Fonseca
Delegado de Polícia Federal

Coordenação Geral de Repressão a Drogas, Armas, Crimes Contra o Patrimônio
e Facções Criminosas

E-mail: otavio.ofbf@pf.gov.br
Tel: (61) 99268-9646