

# Aeroporto Santos Dumont



# Aeroporto Santos Dumont

- Porta de entrada para o turismo e negócios no Rio de Janeiro;
- Um dos mais importantes equipamentos urbanos de acesso ao município;
- Dimensões físicas do Aeroporto/Sítio compatível com a necessidade.

# Aeroporto Santos Dumont

## Acessibilidade

- 1 Linhas regulares de ônibus, táxi, aplicativos e transporte particular
- 2 Veículo Leve sobre Trilhos - VLT
- 3 Metrô com conexão via VLT
- 4 Barcas com conexão via VLT

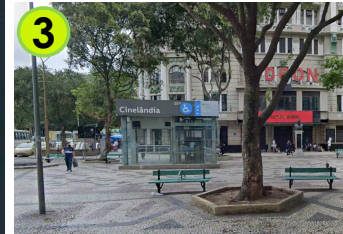

# Aeroporto Santos Dumont

## Sustentabilidade – Energia Renovável

A maior parte da energia elétrica consumida no Santos Dumont é proveniente de fonte incentivada (geradas a partir de fontes renováveis) via ambiente de contratação livre (ACL).

Outra parte é produzida a partir de uma usina solar fotovoltaica instalada na cobertura do terminal, atendendo cerca de 5% da demanda.



**334,29 mil**

Economia (R\$)

**113,59**

Carbono evitado (Ton. CO<sub>2</sub>)

**460**

Árvores cultivadas

Energia suficiente para

**46 mil**

geladeiras

Energia suficiente para

**826 mil**

banhos

**500 mil**

Potência da Usina (KWp)

**25,23**

Potência Instantânea (Kw)

**630,14 mil**

Economia (Kw/h)

Energia produzida (Kwh) - 2022

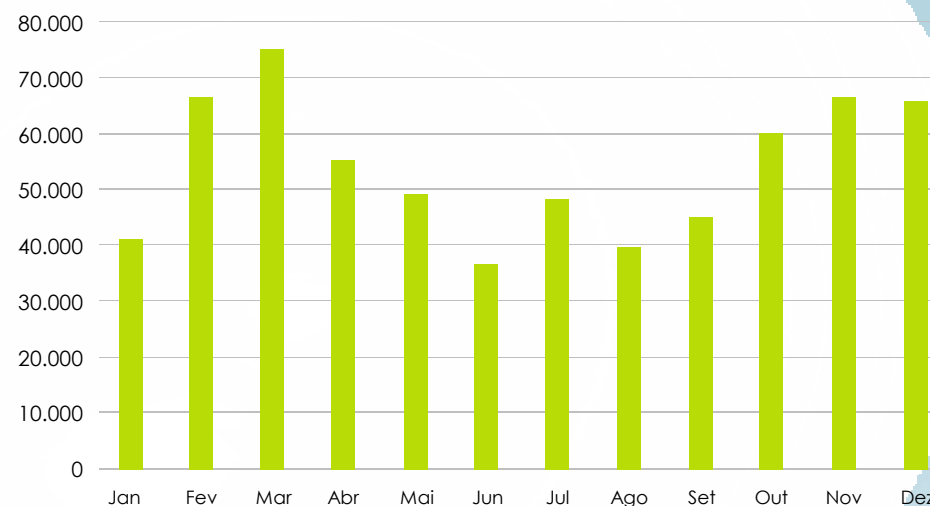

# Aeroporto Santos Dumont

## Sustentabilidade – Energia Renovável

A maior parte da energia elétrica consumida no Santos Dumont é proveniente de fonte incentivada (geradas a partir de fontes renováveis) via ambiente de contratação livre (ACL).

Outra parte é produzida a partir de uma usina solar fotovoltaica instalada na cobertura do terminal, atendendo cerca de 5% da demanda.



# Aeroporto Santos Dumont

## Acreditação de Carbono

Compromisso com o gerenciamento das emissões de gases de efeito estufa. Certificado Internacional de Acreditação de carbono.

### CERTIFICATE of ACCREDITATION

Valid until November 16, 2023

This is to certify that **Airport Carbon Accreditation**, under the administration of WSP, confirms that the carbon management processes at

**Santos Dumont Airport**  
implemented by **INFRAERO**

have earned the accreditation level of **MAPPING**, in recognition of the airport's actions to address its CO<sub>2</sub> emissions, as part of the Global airport industry's response to the challenge of **Climate Change**.



  
Rafael Echevarne  
Director General  
ACI-LAC

  
Tim Danson  
Programme Director  
WSP

# Aeroporto Santos Dumont

Sofisticado sistema permanente de monitoramento de ruído aeronáutico em tempo real em 6 bairros

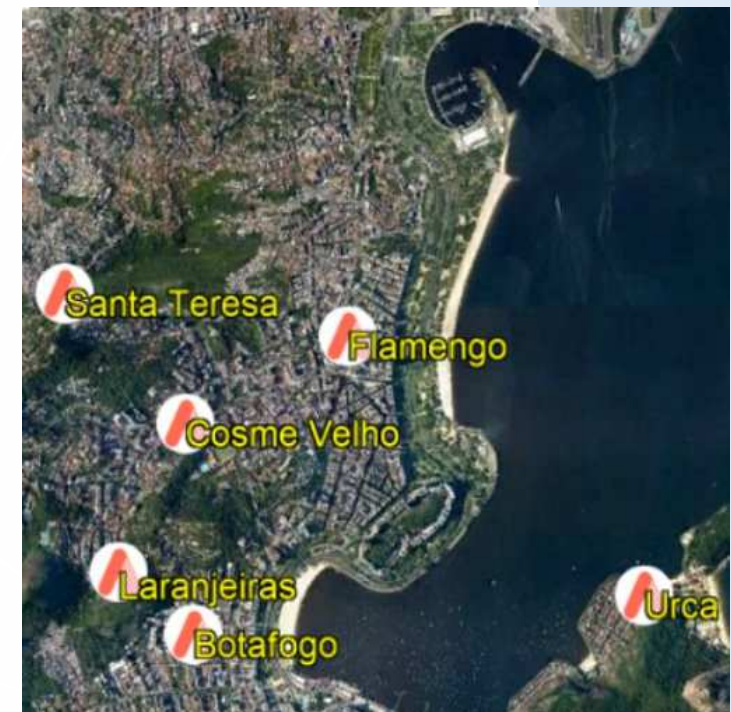
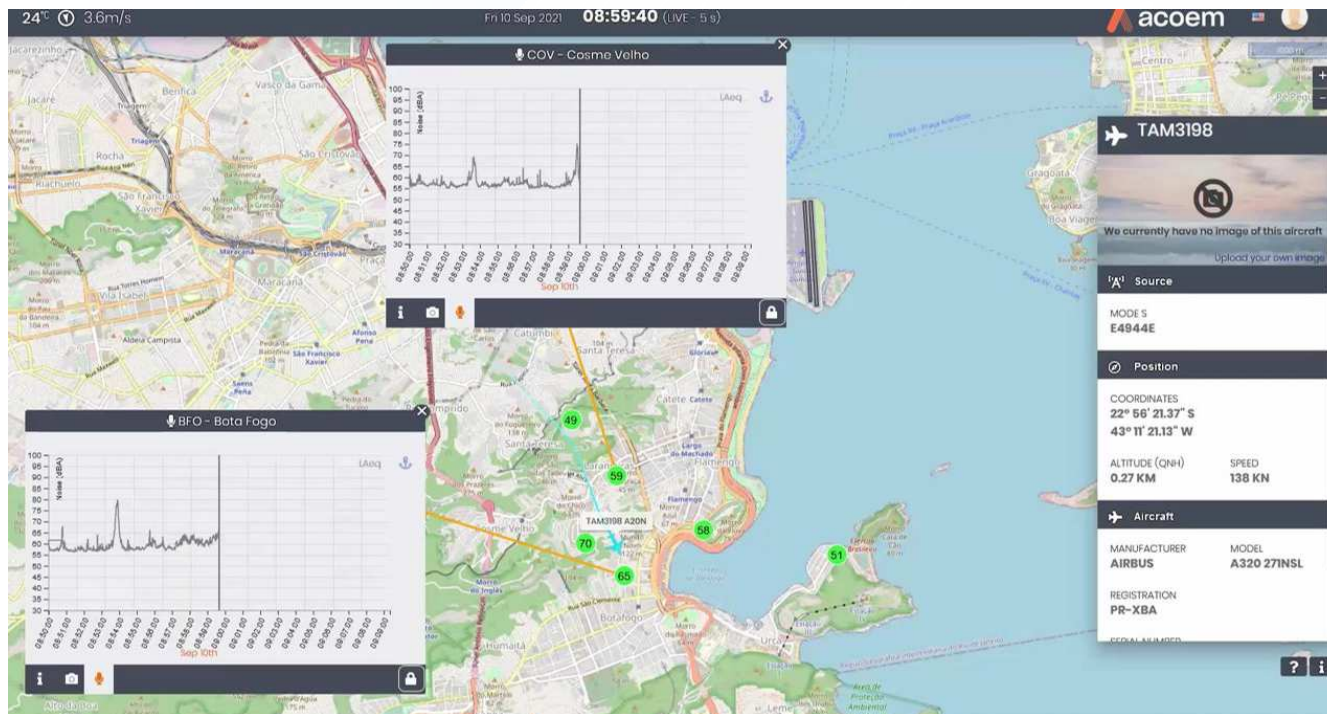

# Aeroporto Santos Dumont

## Embarque+Seguro – Biometria Facial

Ponte aérea SDU/ CGH. Únicos aeroportos do País. Dispensa a apresentação de cartão de embarque e documentos tanto para acessar a área controlada quanto para ingresso na aeronave.

Além de melhorar a experiência do passageiro, a tecnologia reduz o tempo de processamento e ainda garante mais segurança.

### Principais números

**10/AGO a 31/MAR**

Período de referência

**132.218**

Inscrições de  
Passageiros App Cias

**19.161**

Voos

**2**

Aeroportos  
CGH e SDU

**-1s**

Tempo médio  
de resposta  
E+S

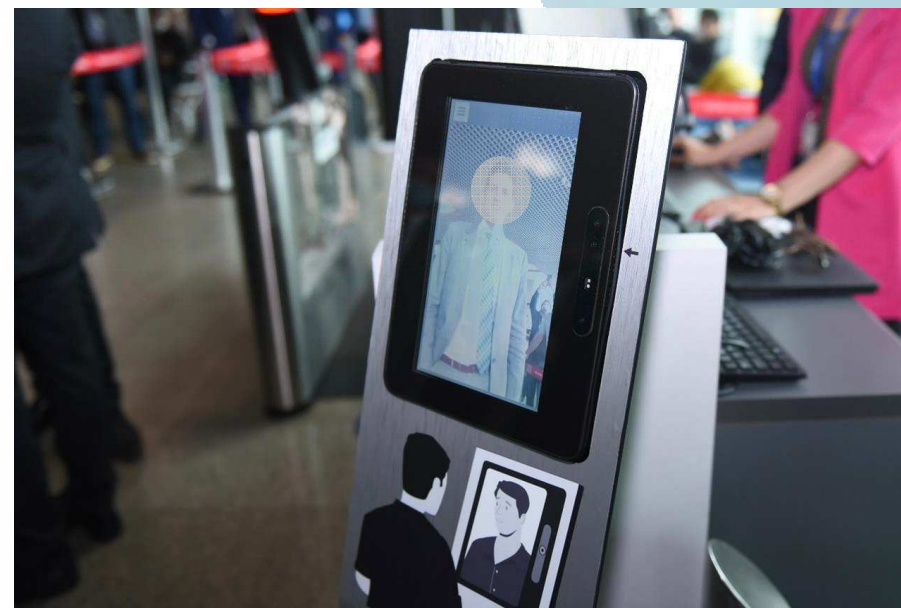



# Aeroporto Santos Dumont

## Mix Comercial

- Conforto e variedade para o passageiro
- Geração + de **4.500** empregos diretos



# Aeroporto Santos Dumont

## Segurança Operacional

REFORMA E APLICAÇÃO DA CPA



 **ANAC - Agência Nacional de Aviação...** ...  
2.051 seguidores  
44 min

Pousos e decolagens poderão ocorrer sem restrições a partir deste sábado, dia 21 de setembro  
[#ANACBrasil](#) [#aviacao](#)



Retomada de operações na pista principal do Aeroporto Santos Dumont

[anac.gov.br](http://anac.gov.br)

# Aeroporto Santos Dumont

## Segurança operacional

RECUPERAÇÃO DO  
PAVIMENTO RÍGIDO E  
FLEXÍVEL DO PÁTIO DE  
AERONAVES

CONCLUÍDO



# Aeroporto Santos Dumont

## Segurança operacional

INSTALAÇÃO DE PLACAS DE SINALIZAÇÃO VERTICAL NAS PISTAS DE POUSO E DE ROLAMENTO

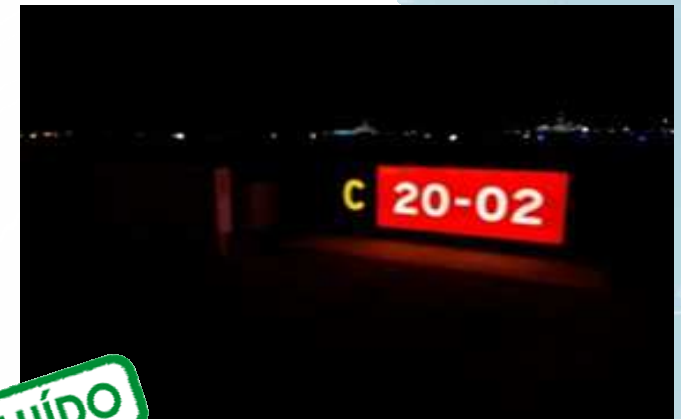

CONCLUÍDO



# Aeroporto Santos Dumont

## Segurança operacional

SINALIZAÇÃO VERTICAL  
LUMINOSA DE PISTA (RDR)  
E LUZES DE PROTEÇÃO DE  
PISTA (RGL)



CONCLUÍDO

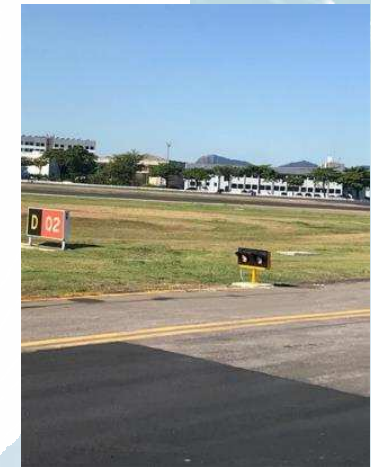

# Aeroporto Santos Dumont

## Conforto

FORNECIMENTO E INSTALAÇÃO  
DE ESQUADRIAS SAGUÃO



CONCLUÍDO



# Aeroporto Santos Dumont

## Segurança operacional e Conforto

### INVESTIMENTOS

Objeto resumo	Conclusão	Valor Contratual (R\$)
Climatização do desembarque.	12/jan/2019	<b>3.958.900,00</b>
Recuperação da Pista de Pouso e Decolagem 02R/20L.	1/out/2019	<b>9.000.000,00</b>
Recuperação do pavimento rígido e flexível do pátio 02R/20L.	4/dez/2019	<b>5.136.935,07</b>
Fornecimento e instalação de esquadrias.	30/abr/2019	<b>2.038.000,00</b>
Placas de sinalização vertical nas pistas de pouso e rolamento.	4/ago/2022	<b>1.840.000,00</b>
Sinalização vertical RDR, RGL.	18/jul/2022	<b>1.056.000,00</b>
Investimentos em conforto e segurança		<b>Mais de 55 milhões</b>

# Aeroporto Santos Dumont

## Segurança operacional





# Aeroporto Santos Dumont

## Comparativo operacional

Movimento de Aeronaves Doméstico

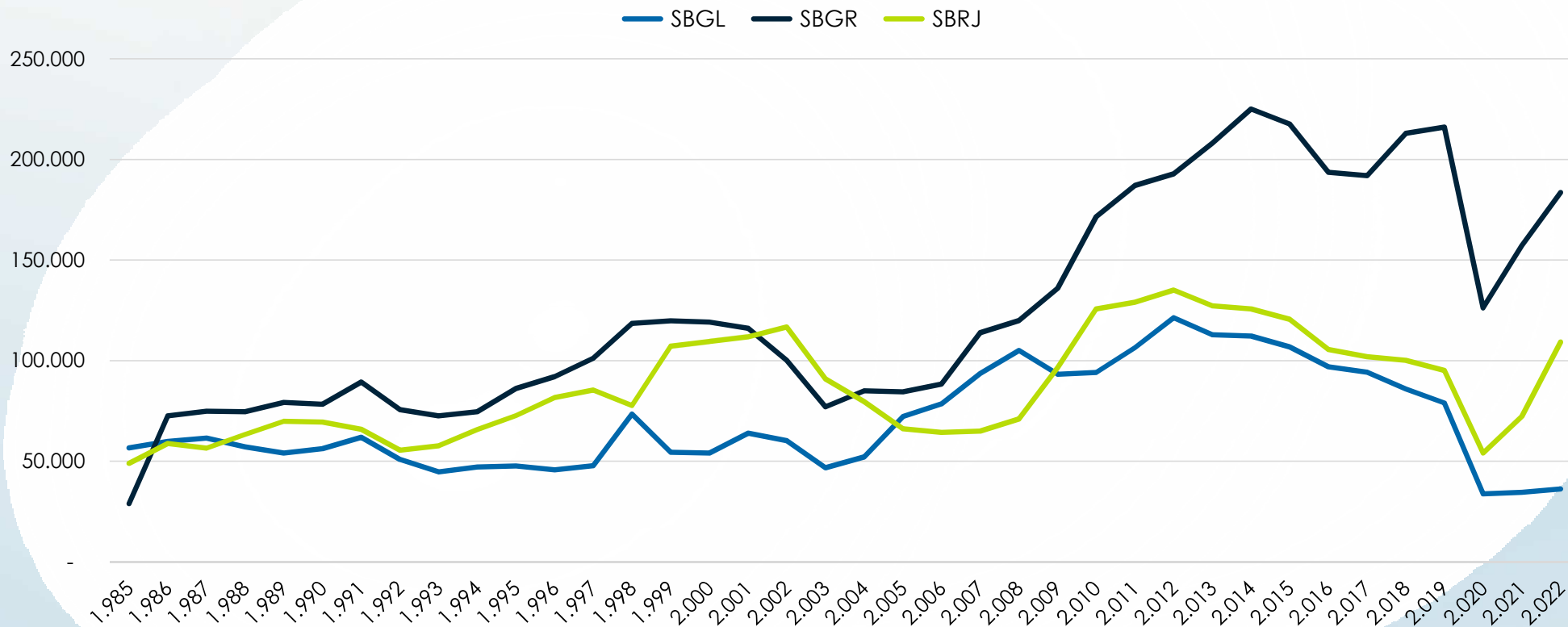

# Aeroporto Santos Dumont

## Comparativo operacional

Movimentação de Aeronaves - SBGL e SBRJ

— SBGL — SBRJ — Voos Internacionais do Galeão

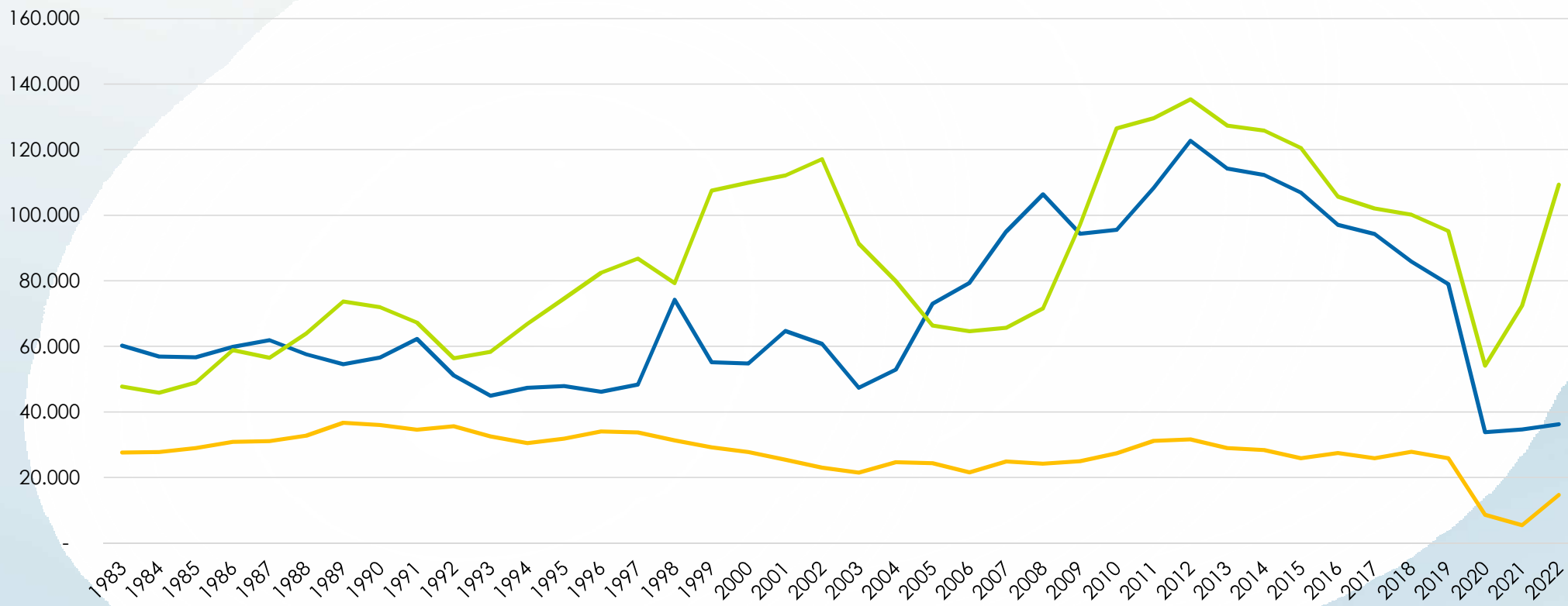

# Aeroporto Santos Dumont

## Comparativo operacional

Movimento de Aeronaves Internacional

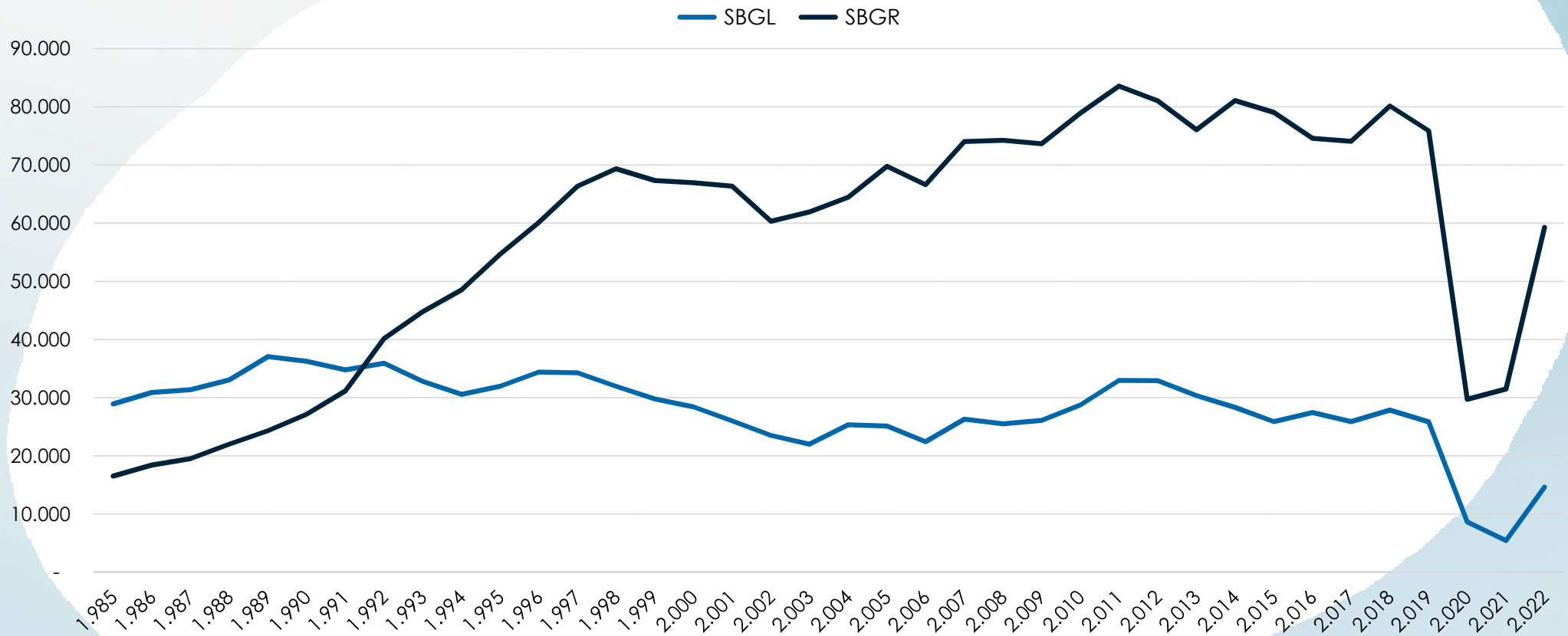

# Aeroporto Santos Dumont

## Comparativo operacional

Movimento de Passageiros Doméstico

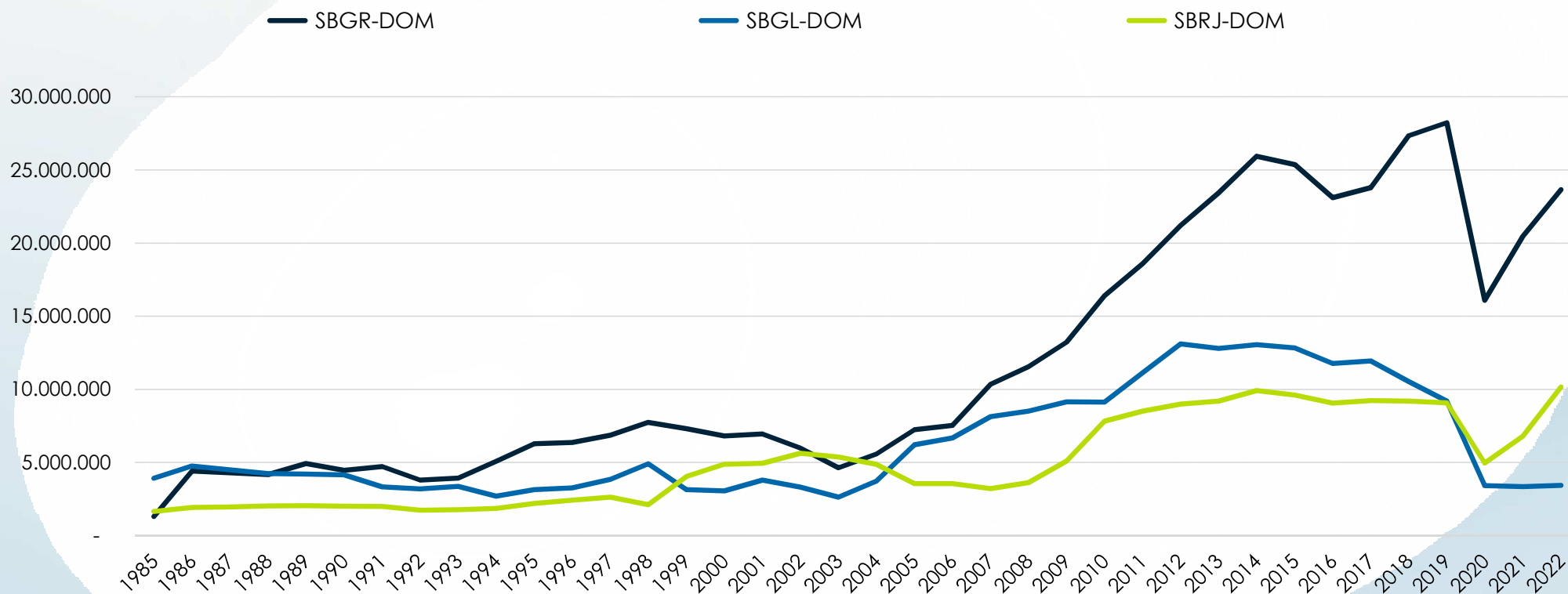

# Aeroporto Santos Dumont

## Comparativo operacional

Movimento de Passageiros Internacional

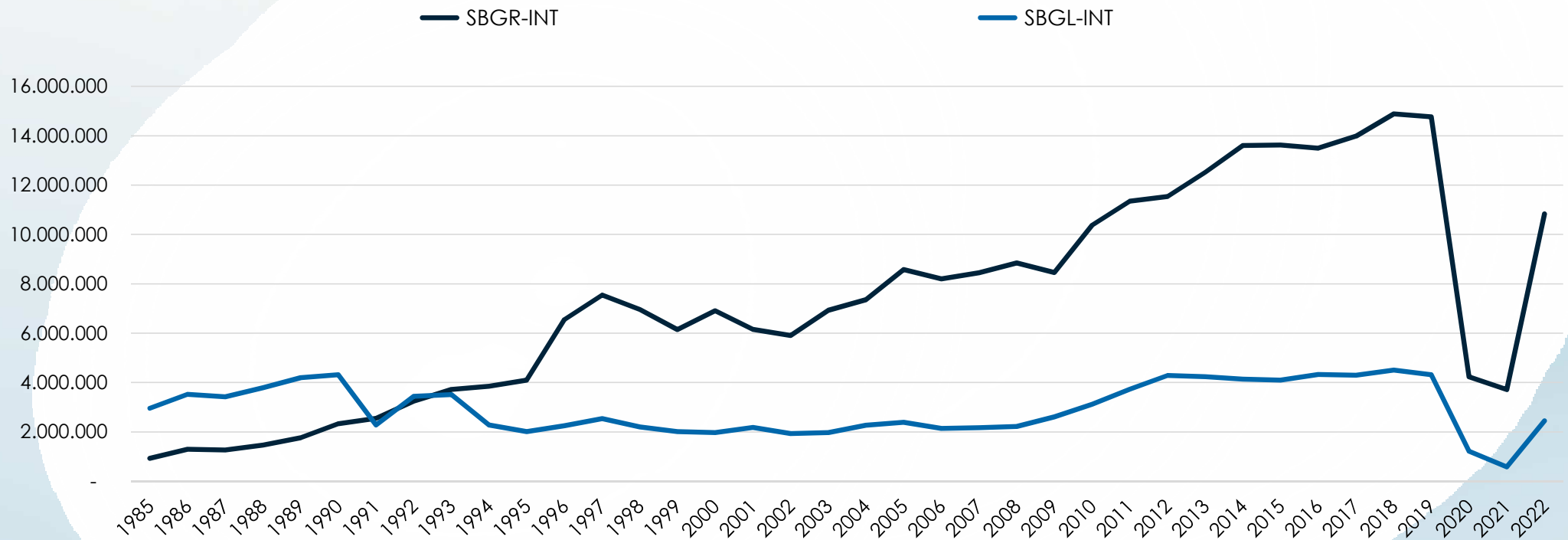

# Aeroporto Santos Dumont

## Comparativo operacional

Movimento de Passageiros Versus a Capacidade Anual

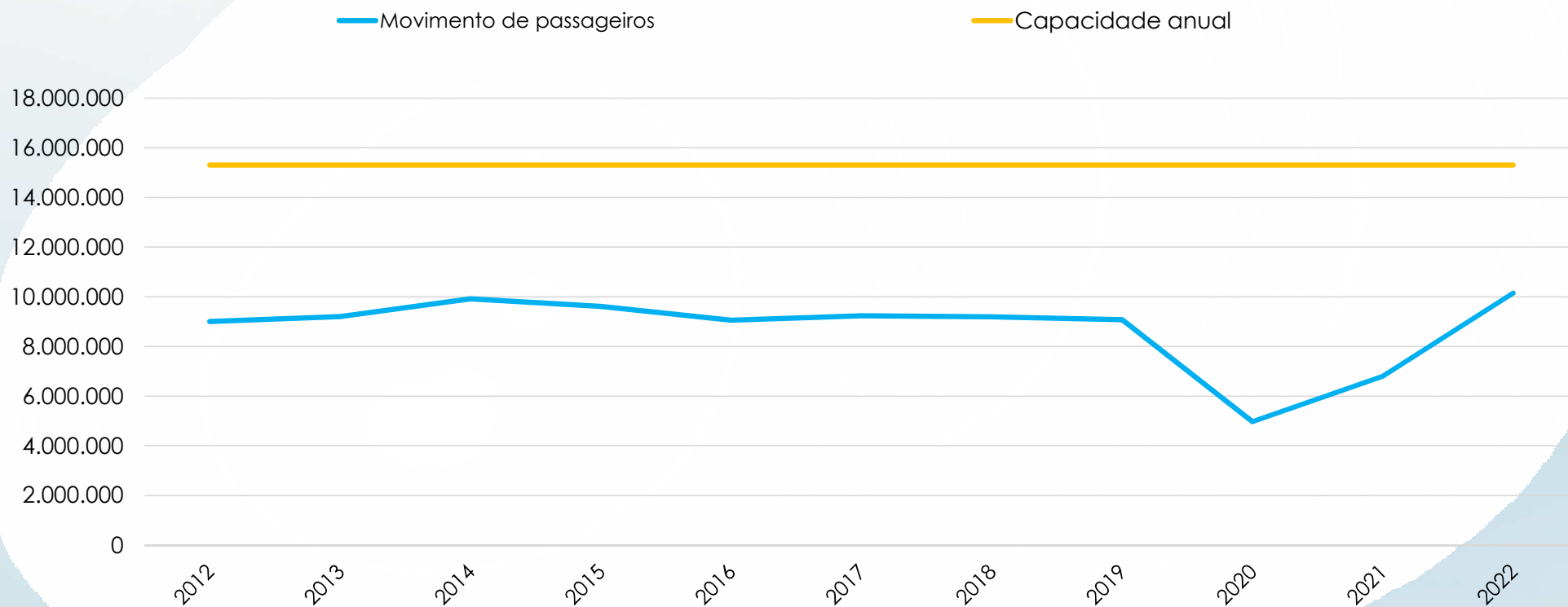

## ■ Fontes:

Infraero [Estatísticas – Portal da Transparência \(infraero.gov.br\)](https://www.infraero.gov.br/estatisticas)

SBGR <https://www.gru.com.br/pt/institucional/informacoes-operacionais/movimentacao-aeroportuaria>

SBGL <https://www.riogaleao.com/corporativo/page/numeros-do-aeroporto>

# Obrigado!

*Paulo Eduardo Cavalcante  
(PEC)*