

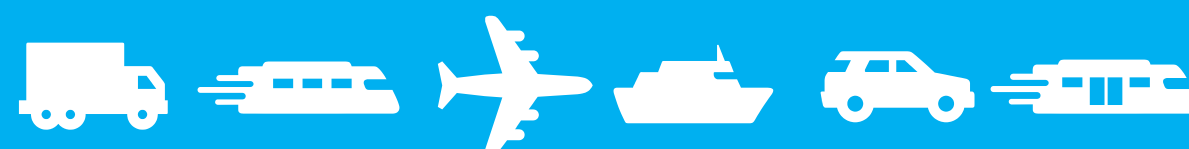

VIVA SEU CAMINHO.

Investimentos Rio-Santos (BR-101)

OUT/23



Via Dutra / Rio-Santos

Localização e extensão

626Km de extensão

- **BR 116** – Total 356 km
(Trecho RJ 125 km; SP 230 km)
- **BR 101** – Total 270 km
(Trecho RJ 218 km; SP 52 km)

Processo de licitação pública

Outubro / 2021

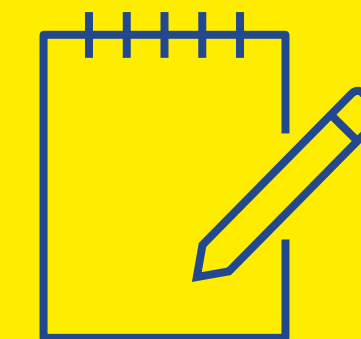

Critério: Modelo híbrido

Menor tarifa (desconto limitado a 15,31%) e maior outorga

Concessão por 30 anos

Início da operação

Março / 2022

*Contrato assinado em 28/01/2022





PER – PROGRAMA DE EXPLORAÇÃO DA RODOVIA

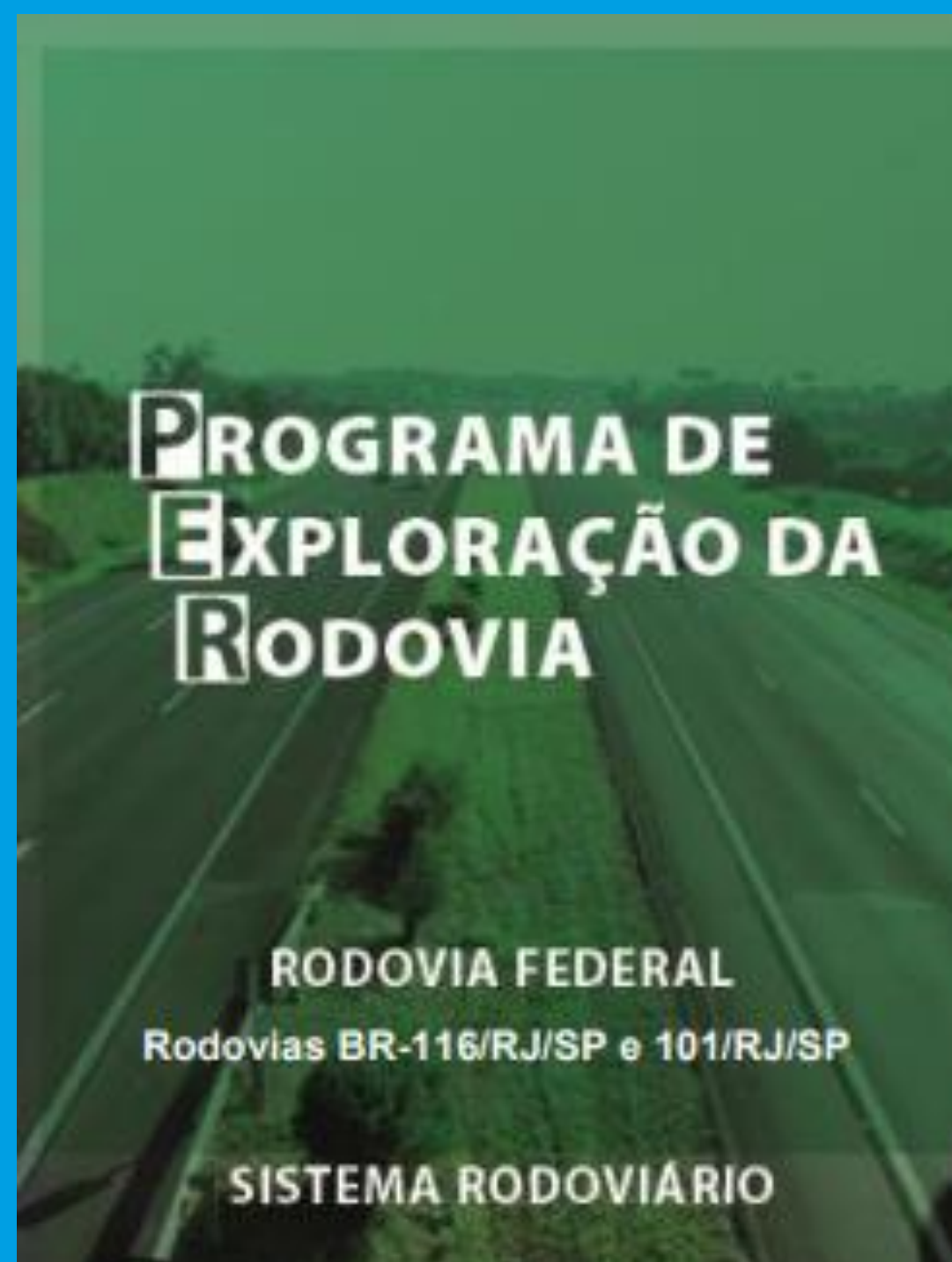

Obras Emergenciais – Rio-Santos

Panorama em 02/04/2022

655 mm

de chuva em 48h

450

Pontos de
interdição

em 08 dias

as pistas foram desobstruídas
pela CCR RioSP



Uma das piores chuvas da história de Angra dos Reis

Antes



Depois



Via Dutra / Rio-Santos

Localização e extensão

626 km de extensão



CIDADES LINDEIRAS da Via Dutra e Rio-Santos

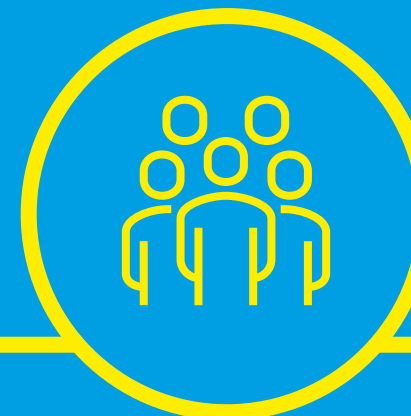

25,5 milhões
de habitantes



34 cidades
lindeiras

AMPLIAÇÕES E MELHORIAS

PRINCIPAIS OBRAS DE ENGENHARIA BR-101

AMPLIAÇÕES E MELHORIAS BR101	QUANT	UN	ANO DE ENTREGA								
			1	2	3	4	5	6	7	8	9
DUPLICAÇÕES	82	KM						19		49	14
FAIXAS ADICIONAIS UNILATERAIS	33	KM									33
MARGINAIS	11	KM							3		8
PASSARELAS	37	UN						1	6	5	25
DISPOSITIVOS (RETORNOS/TREVOS)	88	UN						6	2	17	63

INVESTIMENTO DE CERCA DE 4 BILHÕES

CAPEX

TRABALHOS INICIAIS

RIO-SANTOS

01/03/22 a 01/03/23

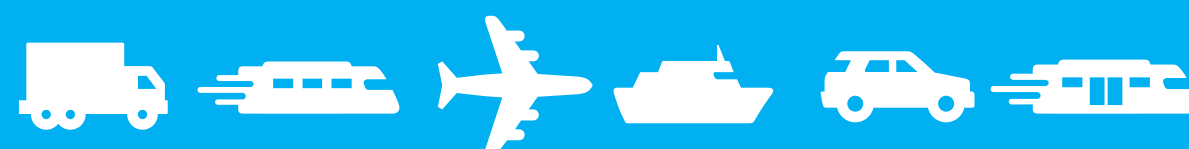



SERVIÇOS DE ENGENHARIA

Rio-Santos



mais de
250 km

Recuperação do pavimento



Manutenção do Pavimento

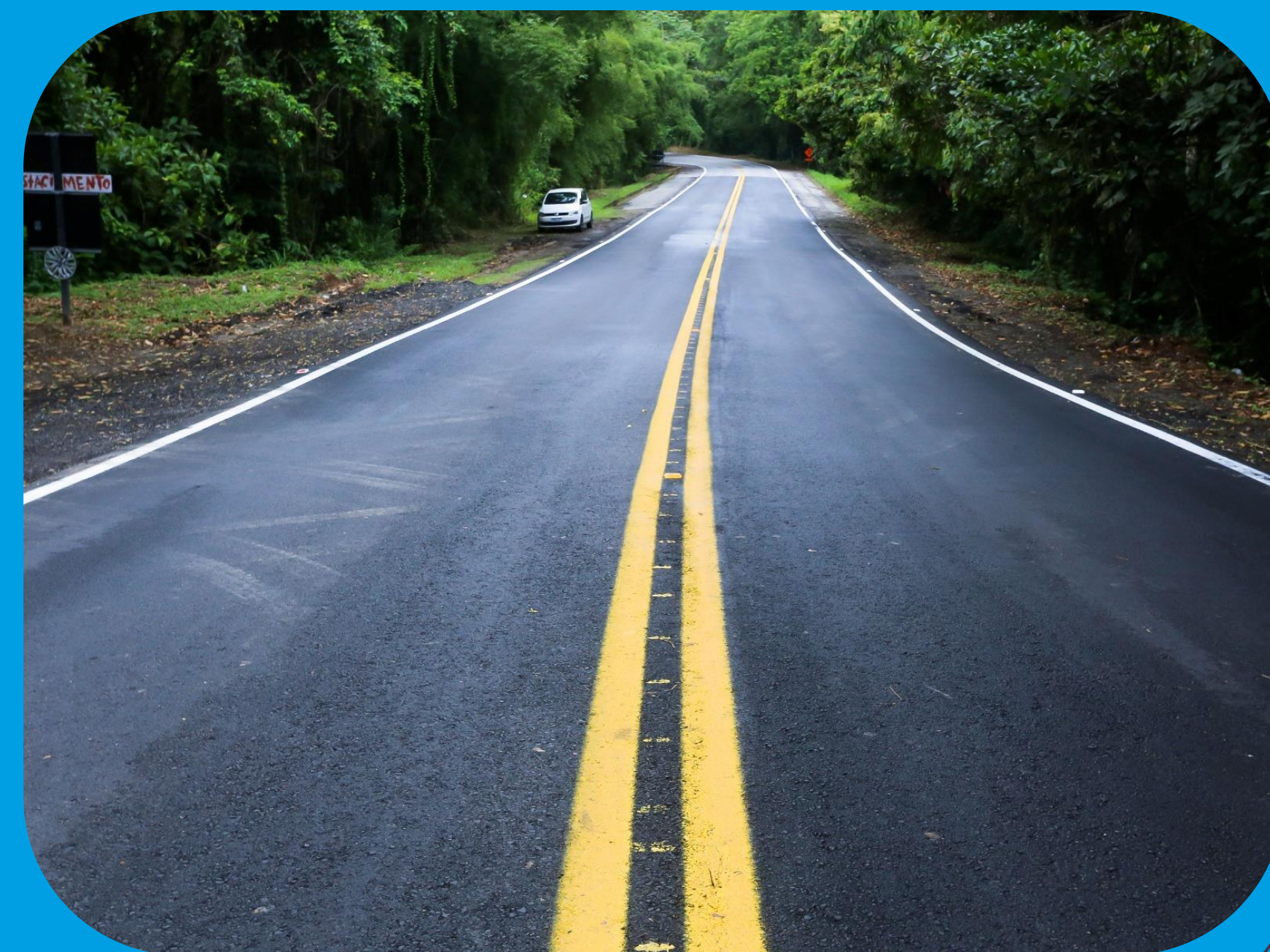
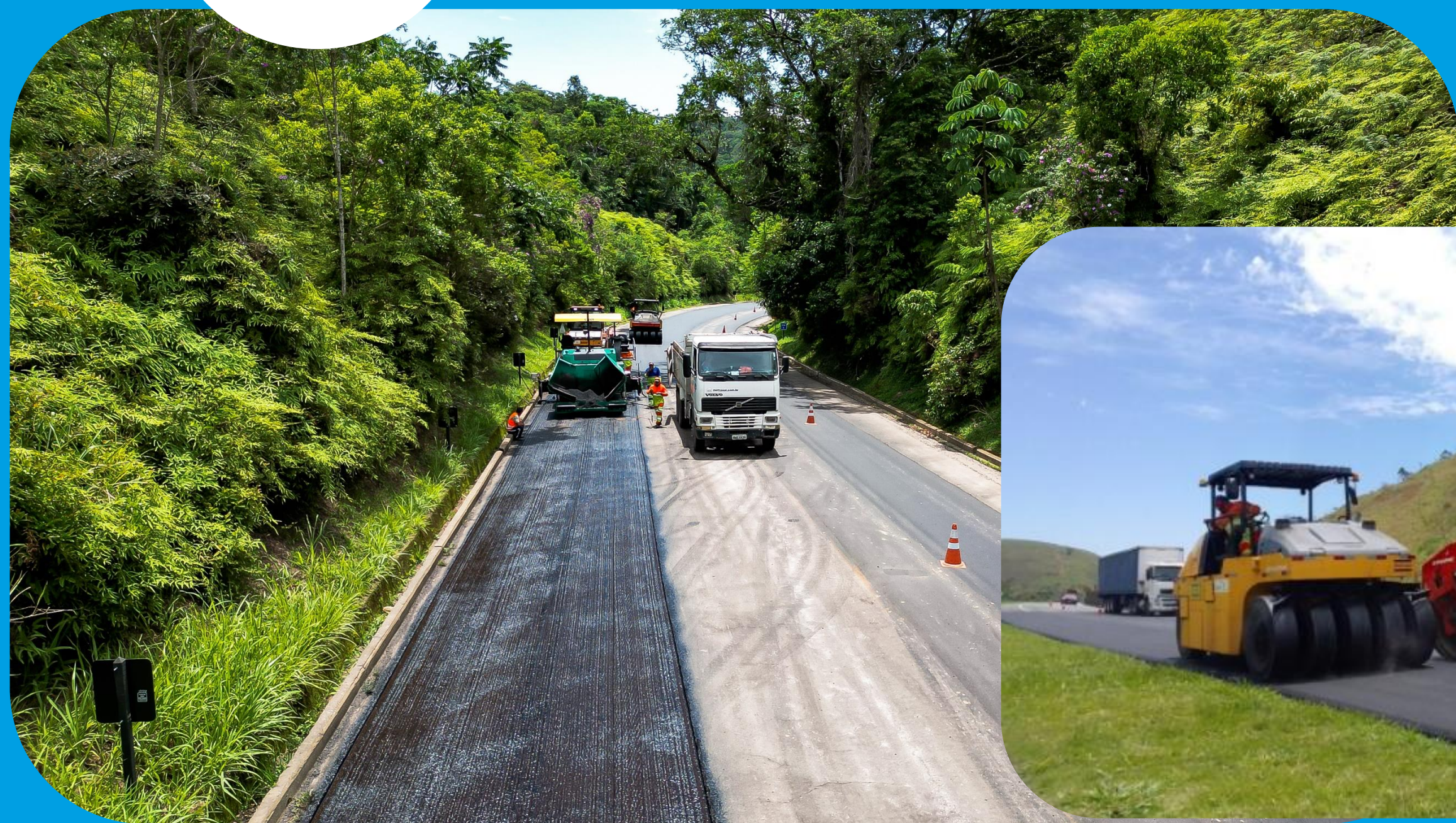



PRINCIPAIS MELHORIAS E INOVAÇÕES

Iluminação - - - - -



Túneis: Mangaratiba, além de trechos urbanos

SERVIÇOS DE CONSERVAÇÃO

Rio-Santos



Implantação de EPS nos pontos críticos

22.978 metros
de defesa metálica



SERVIÇOS DE CONSERVAÇÃO

Rio-Santos



Sinalização Horizontal em 100% da rodovia



Implantação de Sinalização Vertical

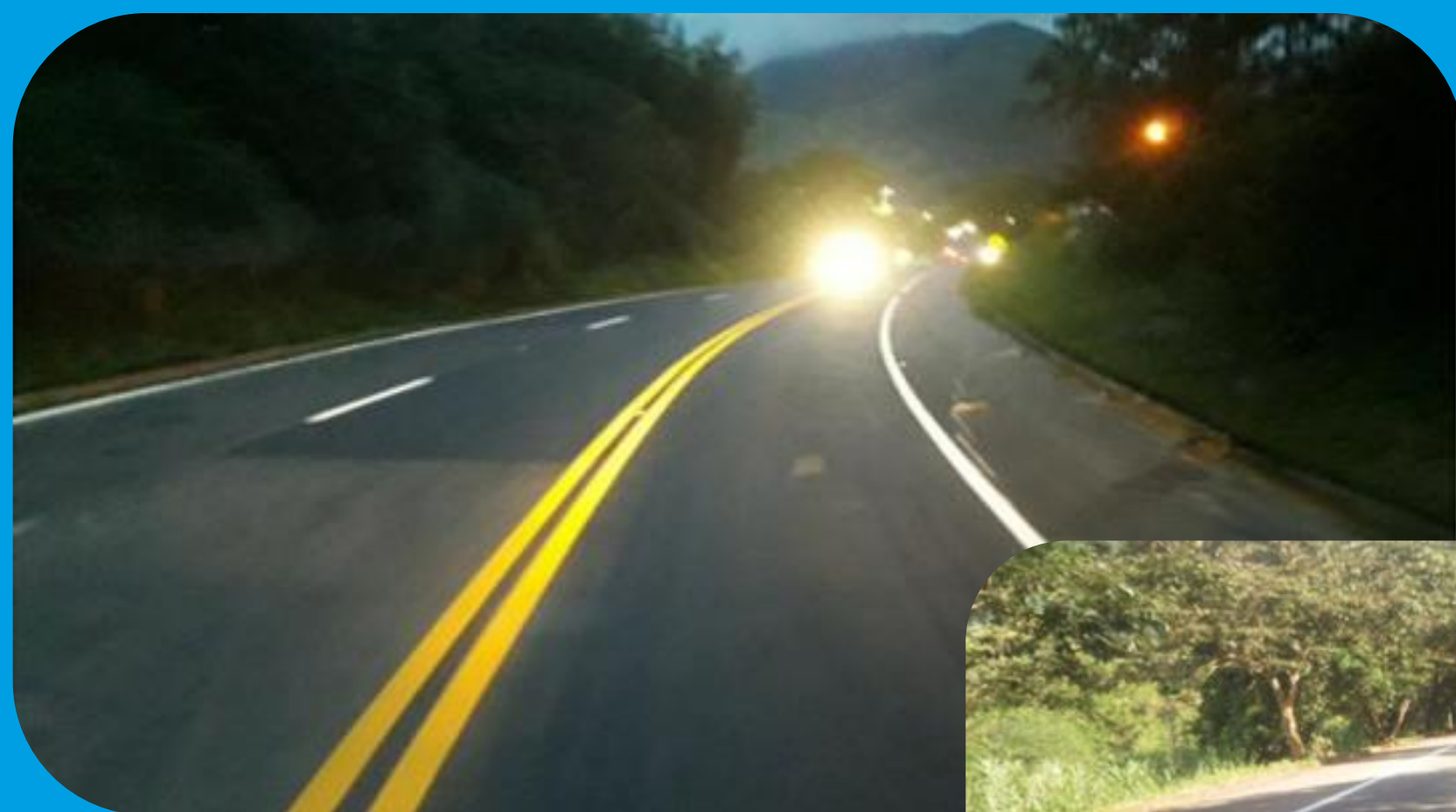

82 km

Pintura de novas faixas



1.642

Novas placas instaladas





SERVIÇOS DE CONSERVAÇÃO

Rio-Santos



198

Ativos recuperados
ao longo da rodovia



Conservação e Manutenção
das drenagens





SERVIÇOS DE CONSERVAÇÃO

Rio-Santos



Roçada



Mais de
1.500 km²
De área roçada.

SERVIÇOS DE CONSERVAÇÃO

Rio-Santos



103

Obras de Arte Especiais
recuperadas



Conservação e Manutenção
das OAEs





RIO DE JANEIRO (Av. Brasil)

Rio-Santos



**Pavimentação, pintura e
implantação de tachas**



Iluminação



Defensa metálica



**Implantação
de Cerca**

18 de jan. de 2023 13:35:53
384 Avenida Brasil
Campo Grande
Rio de Janeiro
equipe carlos e equipe paulo km

SERVIÇOS DE CONSERVAÇÃO

Rio-Santos



4 UOPs

Manutenção e recuperação com serviços de pintura e reparos de alvenaria



Manutenção das UOPs





PRINCIPAIS MELHORIAS E INOVAÇÕES

Painel de Mensagem Variável



Placas Institucionais

Rio-Santos



- Placas com informação do 0800 e WhatsApp



- Placas com informação da ouvidoria da ANTT



- Placas informando inicio e fim da concessão

CCR RioSP

**FIM DO TRECHO
SOB CONCESSÃO**



Instalação de estruturas com os serviços da concessionária

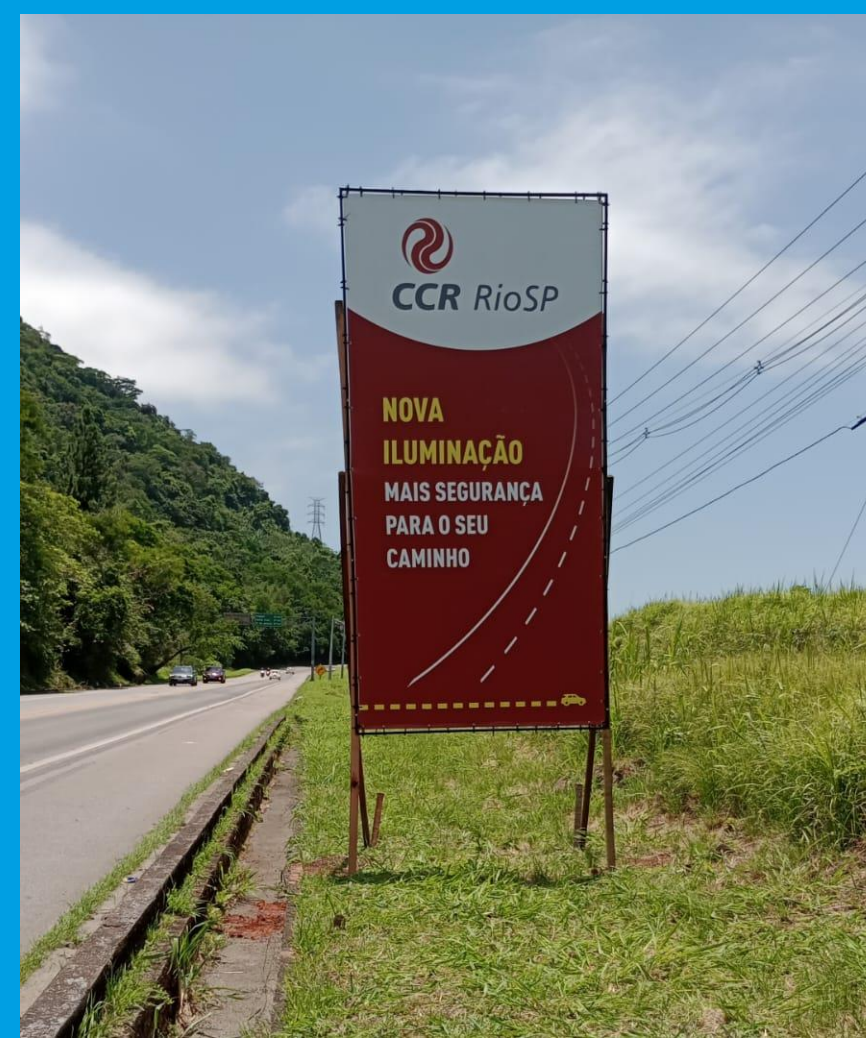

\ MAIS DESENVOLVIMENTO ECONÔMICO PARA AS REGIÕES



**CERCA DE
700
EMPREGOS**

Diretos e Indiretos
no 1º ano de
concessão



**+220
MIL EMPREGOS**

Diretos e indiretos em
30 anos de concessão

**Estimativa do governo federal*



ESTRUTURA OPERACIONAL BR-101

UBATUBA

RJ

PARATY I
km 544
Taquarí

ANGRA DOS REIS II
km 503
Bracuhy

MANGARATIBA II
km 449
Conceição de Jacaref

ITAGUAÍ
km 399
Brisamar



UBATUBA I
km 31
Praia do Félix

UBATUBA II
km 9
Picinguaba

PARATY II
km 580
Portal de Paraty

ANGRA DOS REIS III
km 528
Praia Brava

ANGRA DOS REIS I
km 471
Monsuaba

MANGARATIBA I
km 417
Itacuruça



10

BASES OPERACIONAIS



115

COLABORADORES



VEÍCULO DE INSPEÇÃO
DE TRÁFEGO



GUINCHO LEVE



GUINCHO PESADO



AMBULÂNCIA



MOTOLÂNCIA

FLUXO DE ATENDIMENTO AO CLIENTE



CANAIS DE ATENDIMENTO
• 0800, WhatsApp e Site

CENTRO DE CONTROLE
OPERACIONAL



ATENDIMENTO
MECÂNICO



REMOÇÃO DO VEÍCULO

CANAIS DE ATENDIMENTO



0800 0173536



(11) 2795-2238



www.ccrriosp.com.br

\ BSO e SAU – fev/23

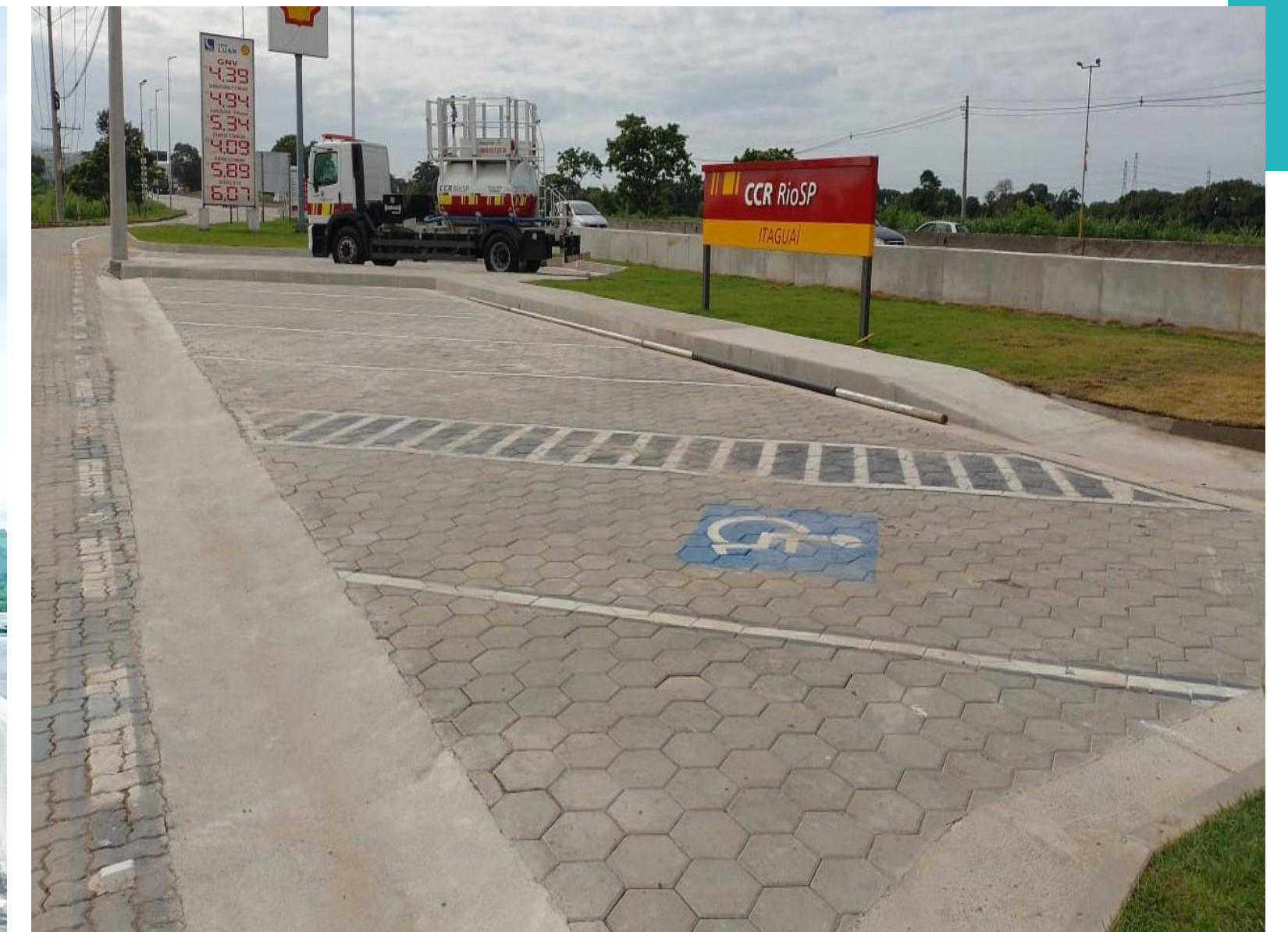

\ N° DE ATENDIMENTO AO CLIENTE

Operação



No dia 31 de agosto de 2022, a rodovia Rio-Santos, a BR-101, no trecho entre Ubatuba (SP) e a capital fluminense passou a contar com os serviços médicos e mecânicos da CCR RioSP.

Números nesse primeiro ano de trabalho

14.438

**TOTAL DE
ATENDIMENTOS**

12.151
MECÂNICOS

**VIDAS
SALVAS**

2.287
MÉDICOS

PRINCIPAIS MELHORIAS E INOVAÇÕES

Tecnologia



100% - Conectividade para os usuários ao longo de toda a rodovia

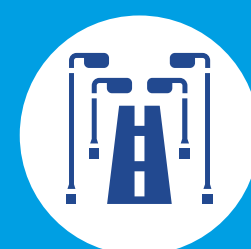

Iluminação inteligente na via Dutra (BR-101 iluminada nos trechos urbanos)



100% - Monitoramento por câmeras
1.282 câmeras fixas com sistema DAI e 520 câmeras CFTV (Dutra e Rio-Santos)

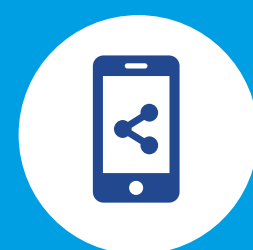

Novos canais de comunicação com os clientes (chatbot e aplicativo)

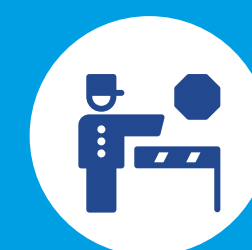

7 Postos Gerais para Fiscalização (PGF) com tecnologia de pesagem em alta velocidade (HSWIM)



270 Km de implantação de cabo óptico na BR 101

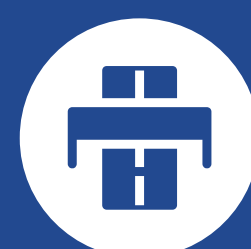

73 Painéis de mensagens variáveis
50 fixos e 23 móveis (PMV's)

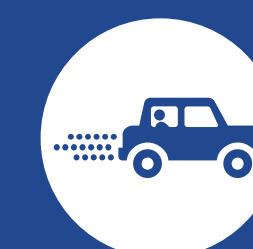

67 Sistema de análise de tráfego para detecção e sensoriamento de pista



34 Estações de monitoração meteorológica



11 Novas Torres de Radiocomunicação para proporcionar comunicação operacional na BR 101



INOVAÇÕES NA ARRECADADAÇÃO



DUF – DESCONTO USUÁRIO FREQUENTE

- Benefício previsto em contrato de concessão
- Válido para **veículos de passeio** em **pistas automáticas**
- Desconto progressivo à partir da **2ª passagem**
- Mesma **praça/sentido**
- Dentro de um **mês vigente**
- Desconto máximo até a **30ª passagem**
- Desconto automático no TAG a partir de 01/03/2022

DBT – Desconto Básico de TAG

- Todos os veículos
- Desconto de **5%** na **passagem de pista automática**

PRAÇAS BR 101

DESCONTO

PARATY

10%

MANGARATIBA

48%

ITAGUAÍ

70%

NA BR-101, TARIFA DIFERENCIADA DURANTE A SEMANA (SEGUNDA A QUINTA)

TABALA DE DESCONTO DE USUARIO FREQUENTE -DUF



RODOVIA	BR116 - PRESIDENTE DUTRA					BR101 - RIO / SANTOS					
PRAÇA	P01	P02	P03	P04	P05	P08		P09		P10	
MUNICÍPIO	Arujá	Guararema	Jacareí	Moreira César	Itatiaia	Paraty DU	Paraty FDS	Mangaratiba - DU	Mangaratiba - FDS	Itaguaí - DU	Itaguaí - FDS
TARIFA	R\$ 4,30	R\$ 4,30	R\$ 7,60	R\$ 15,70	R\$ 13,50	R\$ 4,60	R\$ 7,60	R\$ 4,60	R\$ 7,60	R\$ 4,60	R\$ 7,60
PASSAGEM Nº1 (5% DESC. COM TAG)	R\$ 4,09	R\$ 4,09	R\$ 7,22	R\$ 14,92	R\$ 12,83	R\$ 4,37	R\$ 7,22	R\$ 4,37	R\$ 7,22	R\$ 4,37	R\$ 7,22

PASSAGEM Nº	DESC. PROGRES.	DESC. PROGRES.	DESC. PROGRES.	DESC. PROGRES.	DESC. PROGRES.	DESC. PROGRES.	DESC. PROGRES.	DESC. PROGRES.	DESC. PROGRES.	DESC. PROGRES.	DESC. PROGRES.
2	R\$ 3,94	R\$ 3,80	R\$ 6,56	R\$ 13,22	R\$ 11,75	R\$ 4,35	R\$ 7,19	R\$ 4,17	R\$ 6,88	R\$ 3,93	R\$ 6,50
3	R\$ 3,80	R\$ 3,54	R\$ 5,97	R\$ 11,72	R\$ 10,76	R\$ 4,34	R\$ 7,17	R\$ 3,97	R\$ 6,56	R\$ 3,54	R\$ 5,85
4	R\$ 3,67	R\$ 3,30	R\$ 5,42	R\$ 10,39	R\$ 9,86	R\$ 4,32	R\$ 7,14	R\$ 3,78	R\$ 6,25	R\$ 3,19	R\$ 5,27
5	R\$ 3,54	R\$ 3,07	R\$ 4,93	R\$ 9,21	R\$ 9,03	R\$ 4,30	R\$ 7,11	R\$ 3,61	R\$ 5,96	R\$ 2,87	R\$ 4,74
6	R\$ 3,42	R\$ 2,86	R\$ 4,48	R\$ 8,17	R\$ 8,27	R\$ 4,29	R\$ 7,08	R\$ 3,44	R\$ 5,68	R\$ 2,58	R\$ 4,27
7	R\$ 3,30	R\$ 2,66	R\$ 4,08	R\$ 7,24	R\$ 7,58	R\$ 4,27	R\$ 7,06	R\$ 3,28	R\$ 5,41	R\$ 2,33	R\$ 3,84
8	R\$ 3,19	R\$ 2,48	R\$ 3,71	R\$ 6,42	R\$ 6,94	R\$ 4,26	R\$ 7,03	R\$ 3,12	R\$ 5,16	R\$ 2,09	R\$ 3,46
9	R\$ 3,07	R\$ 2,31	R\$ 3,37	R\$ 5,69	R\$ 6,36	R\$ 4,24	R\$ 7,00	R\$ 2,98	R\$ 4,92	R\$ 1,88	R\$ 3,11
10	R\$ 2,97	R\$ 2,15	R\$ 3,06	R\$ 5,04	R\$ 5,82	R\$ 4,22	R\$ 6,98	R\$ 2,84	R\$ 4,69	R\$ 1,70	R\$ 2,80
11	R\$ 2,86	R\$ 2,00	R\$ 2,78	R\$ 4,47	R\$ 5,33	R\$ 4,21	R\$ 6,95	R\$ 2,70	R\$ 4,47	R\$ 1,53	R\$ 2,52
12	R\$ 2,76	R\$ 1,86	R\$ 2,53	R\$ 3,96	R\$ 4,89	R\$ 4,19	R\$ 6,92	R\$ 2,58	R\$ 4,26	R\$ 1,37	R\$ 2,27
13	R\$ 2,67	R\$ 1,73	R\$ 2,30	R\$ 3,51	R\$ 4,48	R\$ 4,17	R\$ 6,90	R\$ 2,46	R\$ 4,06	R\$ 1,24	R\$ 2,04
14	R\$ 2,57	R\$ 1,61	R\$ 2,09	R\$ 3,11	R\$ 4,10	R\$ 4,16	R\$ 6,87	R\$ 2,34	R\$ 3,87	R\$ 1,11	R\$ 1,84
15	R\$ 2,48	R\$ 1,50	R\$ 1,90	R\$ 2,76	R\$ 3,75	R\$ 4,14	R\$ 6,85	R\$ 2,23	R\$ 3,69	R\$ 1,00	R\$ 1,66
16	R\$ 2,40	R\$ 1,40	R\$ 1,73	R\$ 2,45	R\$ 3,44	R\$ 4,13	R\$ 6,82	R\$ 2,13	R\$ 3,51	R\$ 0,90	R\$ 1,49
17	R\$ 2,31	R\$ 1,30	R\$ 1,57	R\$ 2,17	R\$ 3,15	R\$ 4,11	R\$ 6,79	R\$ 2,03	R\$ 3,35	R\$ 0,81	R\$ 1,34
18	R\$ 2,23	R\$ 1,21	R\$ 1,43	R\$ 1,92	R\$ 2,89	R\$ 4,10	R\$ 6,77	R\$ 1,93	R\$ 3,19	R\$ 0,73	R\$ 1,21
19	R\$ 2,16	R\$ 1,13	R\$ 1,30	R\$ 1,71	R\$ 2,64	R\$ 4,08	R\$ 6,74	R\$ 1,84	R\$ 3,04	R\$ 0,66	R\$ 1,09
20	R\$ 2,08	R\$ 1,05	R\$ 1,18	R\$ 1,51	R\$ 2,42	R\$ 4,07	R\$ 6,72	R\$ 1,75	R\$ 2,90	R\$ 0,59	R\$ 0,98
21	R\$ 2,01	R\$ 0,98	R\$ 1,07	R\$ 1,34	R\$ 2,22	R\$ 4,05	R\$ 6,69	R\$ 1,67	R\$ 2,76	R\$ 0,53	R\$ 0,88
22	R\$ 1,94	R\$ 0,91	R\$ 0,98	R\$ 1,19	R\$ 2,03	R\$ 4,03	R\$ 6,67	R\$ 1,59	R\$ 2,63	R\$ 0,48	R\$ 0,79
23	R\$ 1,87	R\$ 0,85	R\$ 0,89	R\$ 1,05	R\$ 1,86	R\$ 4,02	R\$ 6,64	R\$ 1,52	R\$ 2,51	R\$ 0,43	R\$ 0,71
24	R\$ 1,80	R\$ 0,79	R\$ 0,81	R\$ 0,93	R\$ 1,70	R\$ 4,00	R\$ 6,61	R\$ 1,45	R\$ 2,39	R\$ 0,39	R\$ 0,64
25	R\$ 1,74	R\$ 0,73	R\$ 0,73	R\$ 0,83	R\$ 1,56	R\$ 3,99	R\$ 6,59	R\$ 1,38	R\$ 2,28	R\$ 0,35	R\$ 0,58
26	R\$ 1,68	R\$ 0,68	R\$ 0,67	R\$ 0,73	R\$ 1,43	R\$ 3,97	R\$ 6,56	R\$ 1,32	R\$ 2,17	R\$ 0,32	R\$ 0,52
27	R\$ 1,62	R\$ 0,64	R\$ 0,61	R\$ 0,65	R\$ 1,31	R\$ 3,96	R\$ 6,54	R\$ 1,25	R\$ 2,07	R\$ 0,28	R\$ 0,47
28	R\$ 1,57	R\$ 0,59	R\$ 0,55	R\$ 0,58	R\$ 1,20	R\$ 3,94	R\$ 6,51	R\$ 1,19	R\$ 1,97	R\$ 0,26	R\$ 0,42
29	R\$ 1,51	R\$ 0,55	R\$ 0,50	R\$ 0,51	R\$ 1,10	R\$ 3,93	R\$ 6,49	R\$ 1,14	R\$ 1,88	R\$ 0,23	R\$ 0,38
30	R\$ 1,46	R\$ 0,51	R\$ 0,46	R\$ 0,45	R\$ 1,01	R\$ 3,91	R\$ 6,47	R\$ 1,09	R\$ 1,79	R\$ 0,21	R\$ 0,34
31 ou mais	R\$ 1,46	R\$ 0,51	R\$ 0,46	R\$ 0,45	R\$ 1,01	R\$ 3,91	R\$ 6,47	R\$ 1,09	R\$ 1,79	R\$ 0,21	R\$ 0,34

\ DESCONTO PROGRESSIVO



**SIMULAÇÃO DE PASSAGENS
PÓRTICO FREE FLOW DE ITAGUAÍ (DUF)**

Tarifa: R\$ 4,60

1^a - R\$ 4,37

10^a - R\$ 1,70

20^a - R\$ 0,59

30^a - R\$ 0,21

- Válido para veículos de passeio em pistas automáticas
- Tarifa durante a semana

ARRECADADAÇÃO E RETENÇÃO DE SERVIÇOS

\ ISSQN - ANUAL



Município	UF	Extensão do trecho concedido no município (km)	Alíquota ISSQN (*)
Rio-Santos (BR-101)	SP/RJ	270	5,00%

- Ano Concessão: 2022 (Março / Dezembro)*

Total de ISSQN

R\$ 3.943.219,79

- Ano Concessão: 2023 (Janeiro / Agosto)**

Total de ISSQN

R\$ 15.512.385,49

* Valores de ISS referentes a prestação de serviço.

* *Valores de ISS são referentes a prestação de serviço e arrecadação da tarifa.

CANAIS DE ATENDIMENTO

Serviços de comunicação aos clientes



WhatsApp
(11) 2795-2238

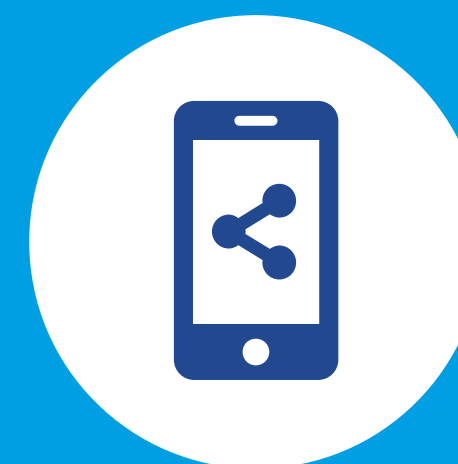

Aplicativo CCR RioSP



Disque CCR RioSP
0800 0173536



Site
www.ccrriosp.com.br

\ PROGRAMA DE COMPLIANCE CCR



Atua no combate a corrupção, suborno, propina, pagamentos facilitadores e quaisquer outras condutas antiéticas



Foco no desenvolvimento dos negócios em conformidade com políticas e normas internas e legislação aplicável



Dados do Canal Confidencial (Linha Ética) para relatos de boa-fé:

www.linhaeticaccr.com.br

0800 721 0759



