



SALON RETRO MOBILE

LE PASSÉ A TOUJOURS UN FUTUR

05 - 09 FÉVRIER 2020

PARIS - PORTE DE VERSAILLES

Billack © Christian METTEN

PLEIN TARIF

23€^{TTC}

HORAIRES D'OUVERTURE AU PUBLIC

| | |
|------------------------------------|-----------|
| MERCREDI 5 FÉVRIER | 10H - 22H |
| JEUDI 6 FÉVRIER | 10H - 19H |
| VENDREDI 7 FÉVRIER..... | 10H - 22H |
| SAMEDI 8 & DIMANCHE 9 FÉVRIER..... | 10H - 19H |

Ce billet ne peut être ni reproduit ni revendu sous peine de poursuite (art. 313-6-2 du Code Pénal). Tout billet d'entrée non présenté dans son intégralité et/ou photocopié sera refusé. Billet valable pour une entrée. Toute sortie est définitive.

Il est rappelé que les achats effectués sur le salon, à l'exception de ceux faisant l'objet d'un contrat de crédit à la consommation (article L312-18 et suivants du Code de la consommation) et de ceux résultant d'une invitation personnelle à se rendre sur un stand pour venir y chercher un cadeau, ne sont pas soumis aux articles L221-18 et s. du Code de la consommation prévoyant un délai de rétractation de quatorze jours.

Comexposium - 70 avenue du Général de Gaulle - 92058 Paris.
La Défense - SAS au capital de 60 000 000€ - RCS 316 780 519 Nanterre.

PARIS // PORTE DE VERSAILLES // PAVILLONS 1/2/3

MT SECURE

JEUDI 6 février

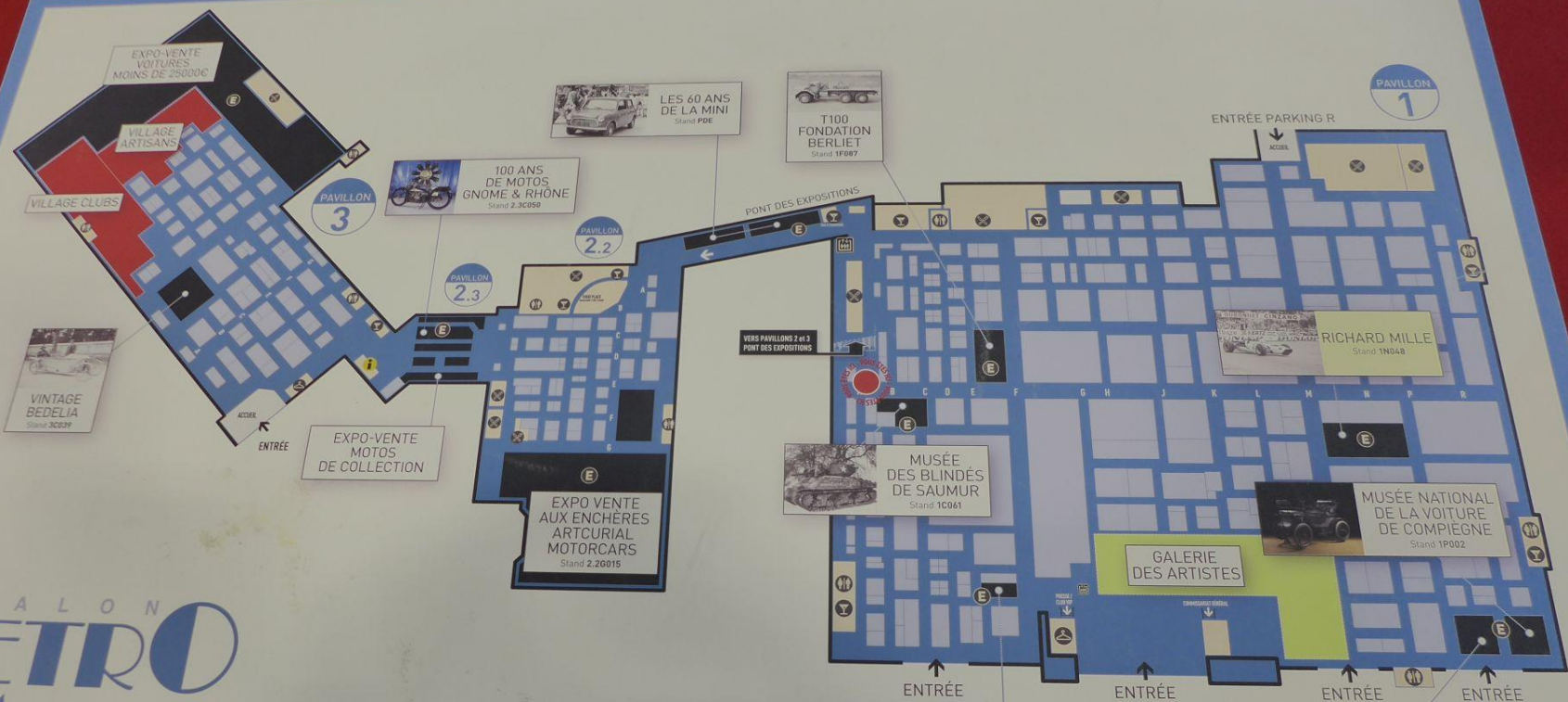

EXPO-VENTE VOITURES MOINS DE 25000€

VILLAGE ARTISANS

VILLAGE CLUBS

PAVILLON 3

100 ANS DE MOTOS GNOME & RHONE
Stand 2.3C959

LES 60 ANS DE LA MINI
Stand PDE

T100 FONDATION BERLIET
Stand 1F097

PAVILLON 1

ENTRÉE PARKING R

PAVILLON 2.3

PAVILLON 2.2

PONT DES EXPOSITIONS

VERS PAVILLONS 2 et 3
POINT DES EXPOSITIONS

RICHARD MILLE
Stand 1N048

VINTAGE BEDELIA
Stand 3C029

EXPO-VENTE MOTOS DE COLLECTION

ENTRÉE

EXPO VENTE AUX ENCHÈRES ARTCURIAL MOTORCARS
Stand 2.20015

MUSÉE DES BLINDÉS DE SAUMUR
Stand 1C061

MUSÉE NATIONAL DE LA VOITURE DE COMPIEGNE
Stand 1P002

GALERIE DES ARTISTES

ENTRÉE

ENTRÉE

ENTRÉE

ENTRÉE

NATIONAL MOTOR MUSEUM OF BEAULIEU
Stands 1F013

VOITURES CENTENAIRES CLUB DES TEUF-TEUF
Stand 1R002

SALON RETRO MOBILE

LE PASSÉ A TOUJOURS UN FUTUR

6-10
FÉVRIER
2019





Eden 100% électrique

Eden roulé en MICHELIN

AutAxi
Automobiles Authentiques
www.autaxi.fr
06.50 73.60.60

Eden

MICHELIN



Le Bardet T100, le Géant du
Renault T100

F

RENAULT

RENTES
pour votre site
Vente de
RENTES
pour votre site
Vente de

BELGOM



CORTINA D'AMPEZZO

23 - 26
JULY 2020



TARGA FLORIO

15 - 18
OCTOBER 2020



BREMEN AIRPORT HANS KOSCHNICK

spezialist
reisen

www.trio.de

mein  spezialist
trio reisen

Welcome to  BREMEN AIRPORT

osso Lounge

1
PARKING



ROSSMANN RACING SERIES

ROSSMANN
ALEXANDER

SEITENHALT
OHNE
SPORTWAGEN.

TP
Engineering
Kompetenz

WEISSERHOF



913 km

172-2426060

www.TS-Classica.de





KULTBOX

Maßstab

1:1



Willkommen bei der Auto Union - NSU - Audi classic - All Lifestyle

KAWASAKI
BMW
DKW
VW
XPERIENCE
NSU
NSU
AUDI NSU
Audi
Audi

schraubt

Vorsicht
Transporter

AUTOFFICINA
CARLO ROSA
SPECIALISTA FIAT 500

FIAT
500

WHEEL

THE LONDON
CLASSIC CAR
SHOW 14 - 17 FEB 2019
EXCEL LONDON

Ticket Prices

Thursday Adult £47.00 | Friday, Saturday, Sunday Adult £30.00 | Child £27.00

Late Entry (Saturday & Sunday after 2pm) £22.00

The Carole Nash MCN London Motorcycle Show upgrade £10.00



CAR





Karaman
OWNERS CLUB (GB)

www.kgoc.org.uk

www.kgoc.org.uk
OWNERS CLUB (GB)

MEMBERSHIP BENEFITS

- National and International Club Events
- Exclusive Club Merchandise
- Technical Advice and Support
- DVLA Approved Letters
- Quarterly Club Magazine
- Type 14 and Type 34 Spare Parts
- Expert Advice on Buying or Importing a Car
- Discounts
- Members Only Facebook Page
- Recommendations
- Members Only Website Access
- Agreed Insurance Valuations

For more information visit www.kgoc.org.uk

STEVE COO

FERRARI OWNERS CLUB



S6



LONDON CLASSIC CAR SHOW

#LONDON
MINI

LDN MINI



REMEMBERED

in the most
party
to measure
located
UK
to all colours
table
SWS.CO.UK

LDN ES



WHEELING COURSES

ONE DAY COURSES

KING DICK TOOLS

LAVAGE

WH HERITAGE

KING DICK TOOLS

WE G S S

KING DICK TOOLS



RASC CLUB

ALL TELEPHONES ARE
WORKING & CAN BE
USED WORLDWIDE
ON
THE 2000-1 LINE

WE ACCEPT
EUROPEAN CURRENCY
AND THE NEW EURO
€



www.kgoc.org.uk

AERO ENGINES
WITH EDO CHINA

OWNERS CLUB
SOUTHERN MINI

OWNERS CLUB
SOUTHERN MINI

Southern Mini

Southern
MINI

OWNERS CLUB

www.smoc.co.uk

Owners Club Est 1986

EGH 313T

LONDON ELECTRIC CARS



londonelectriccars.com
LEC1





NE
**NEXT
LIVE
SEMINAR**

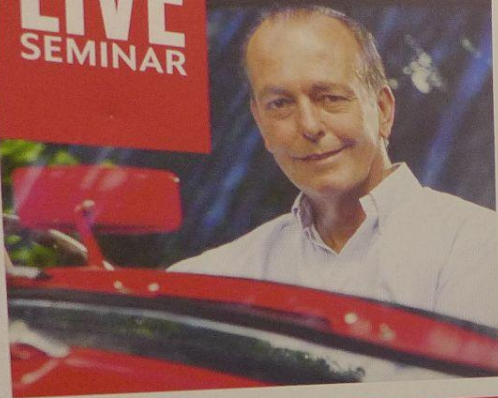

Classic Cars
MAGAZINE



Sign up to the free *Classic Cars* newsletter to get market insights + tips to help you buy your classic car

TWIN BUSCH
GERMANY

Classic Cars
MAGAZINE

Quentin Wilson's **SMART BUYS**
JAGUAR MK2 3.4



There's a surprising number of decent Mk2s on offer at the moment, and they look like cracking value for money'

- £1776 at 1959 launch
- Number built: 28,666
- Engine: 3442cc
- 5 speed gearbox
- 100bhp
- 60mph: 12.5sec
- Delgood factor

PRICES 2014
£10-30k
PRICES NOW
£10-32k

As by owner Andy Goss, a customer of Classic Motor Cars (UK)

