

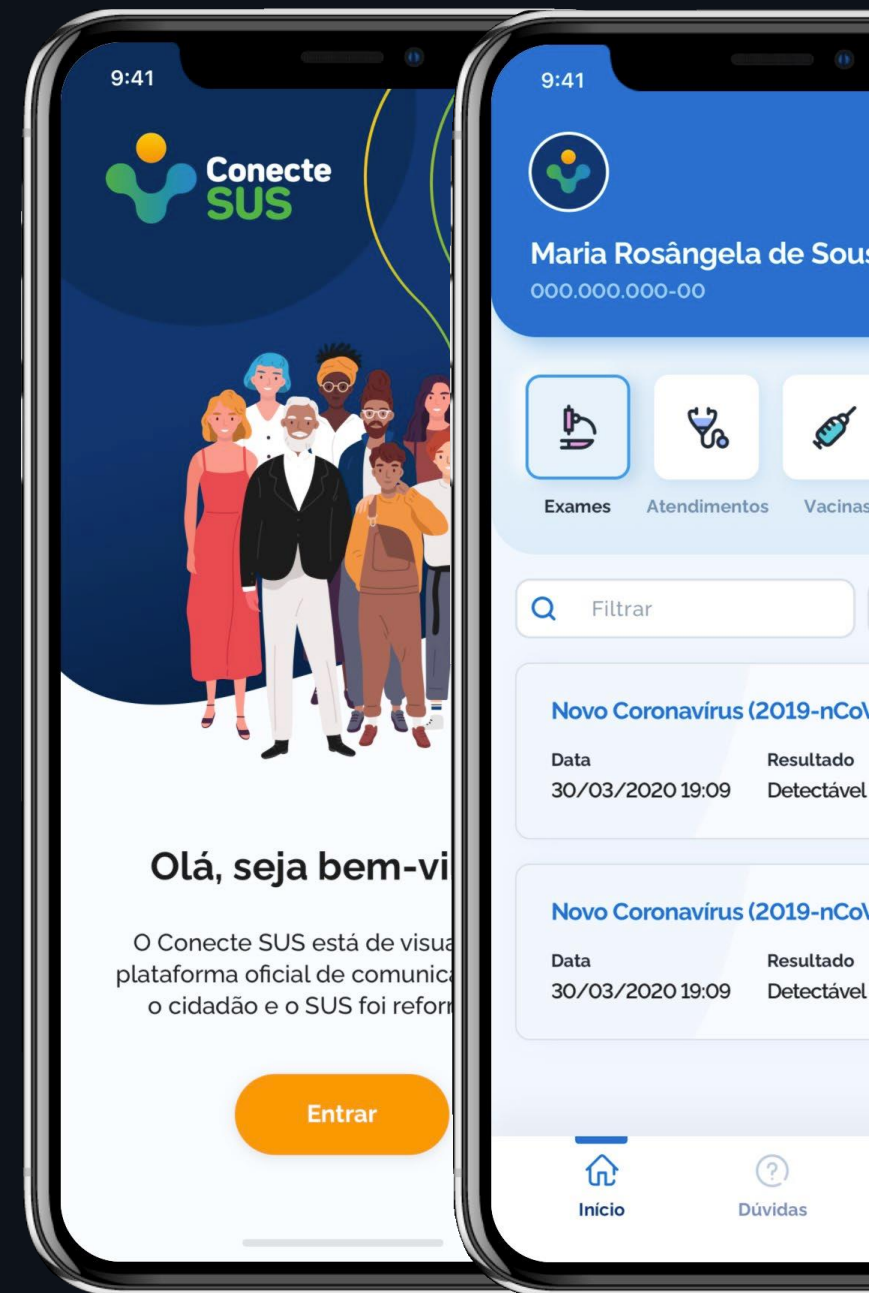

**Conecte**  
**SUS**

# Conecte SUS Cidadão

Permite o acesso do cidadão às suas informações de saúde conforme registros de atendimento no SUS e serviços privados, como exames, atendimentos, vacinas e medicamentos retirados.



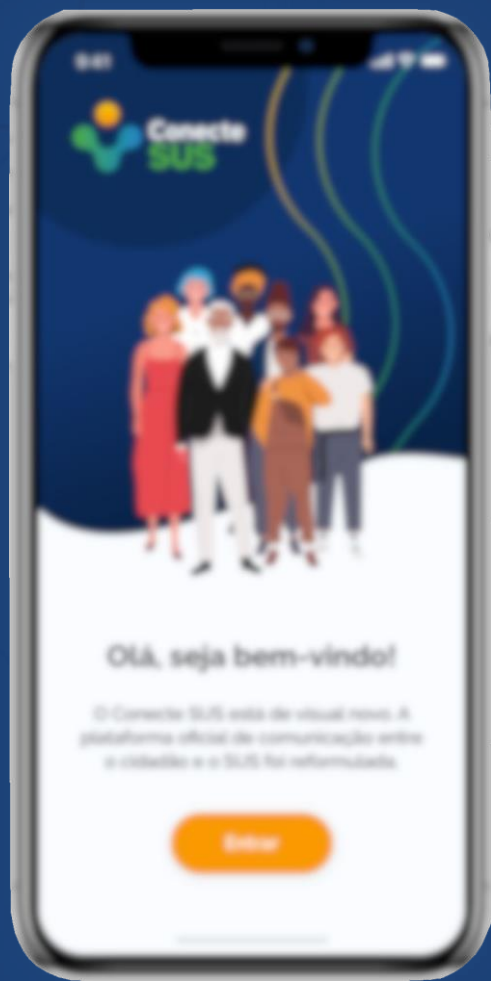

# Conecte SUS Profissional

Possibilita o acesso pelo profissional de saúde às informações clínicas relevantes do cidadão (timeline)

The screenshot displays the Conecte SUS Professional interface on a tablet. The top navigation bar includes 'GOV BR' and 'Conecte SUS'. The left sidebar identifies the user as 'João da Silva de Sousa' (PROFISSIONAL) and the institution as 'Hospital de Base'. The main content area features a search bar for patient records, a patient profile for 'Maria Aparecida de Sousa' (87 years old, Sorocaba, SP), and a timeline of clinical visits and hospitalizations. The timeline includes details such as the date (28 Nov 2019), the professional (CBO: 223228 - Cirurgião Dentista - Odontogeriatra), and the diagnosis/problem (A90 - Dengue/ Z33 - Cefaléia). A filter bar allows searching by keywords and selecting a time range of 'Últimos 12 meses'.



## Primeiro Acesso

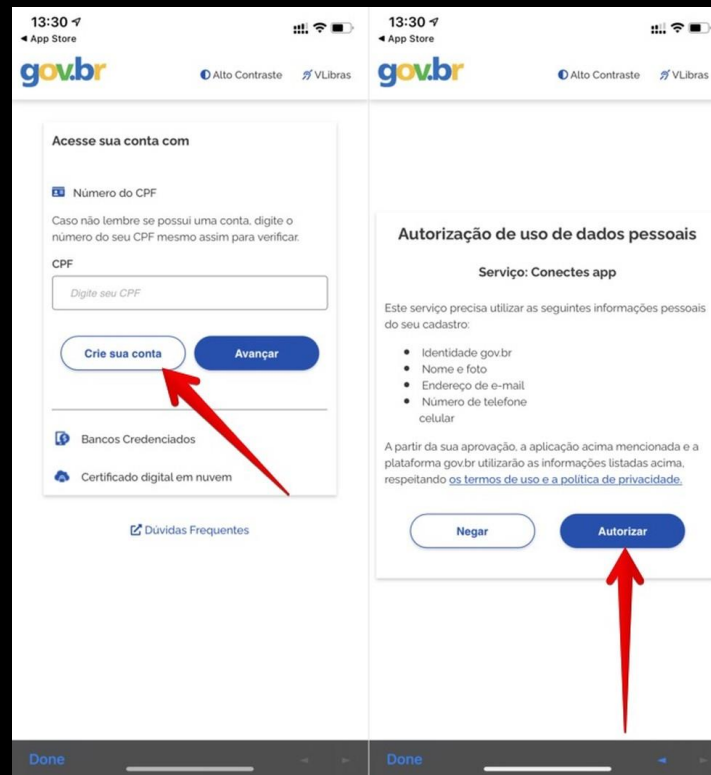
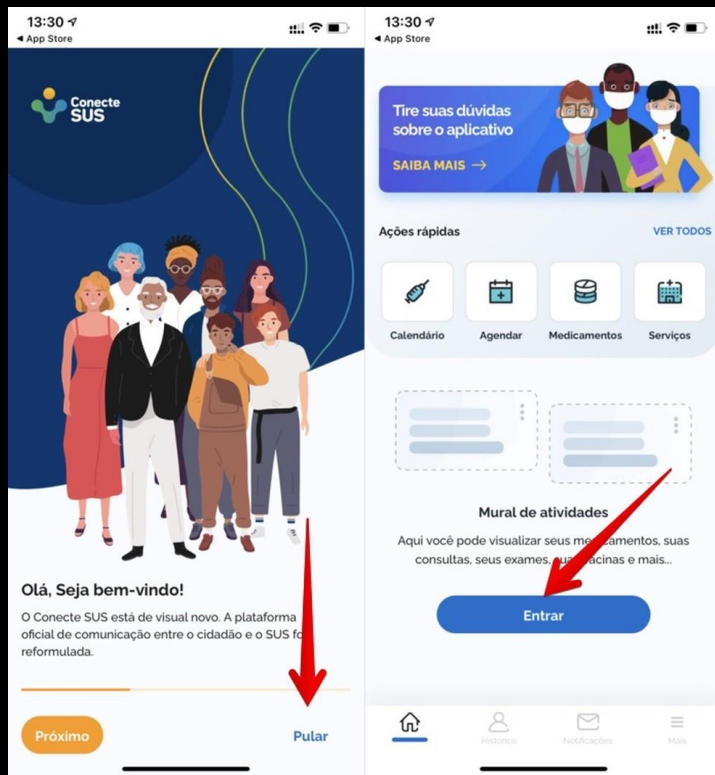

**Passo 1. Baixe e instale o Conecte SUS app em seu celular. Ao abri-lo pela primeira vez, toque em "Pular" para acessar a tela inicial do aplicativo. Por lá, toque em "Entrar";**

**Passo 2. Agora, entre com o seu número de CPF e senha. Caso necessário, você pode se cadastrar tocando em "Crie sua conta". Em seguida, autorize o app Conecte SUS a acessar os seus dados pessoais;**

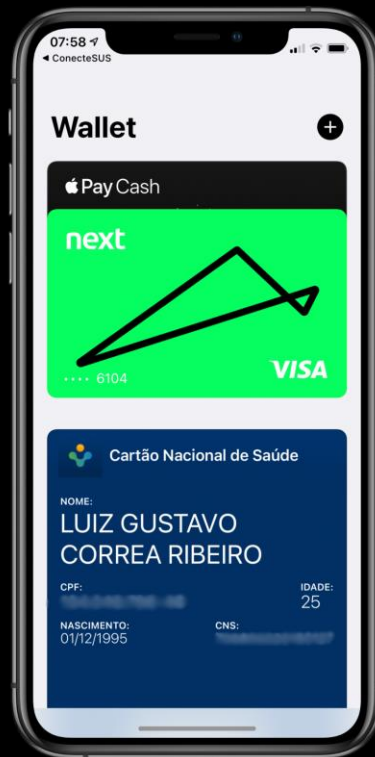

## WALLET

Cartão de vacinação validado pelo Ministério da Saúde, para facilitar o controle do cidadão ao viajar. A iniciativa já prevê que logo após vacinar da Covid-19 as permissões de viagens estarão limitadas a pessoas já vacinadas contra a doença. No entanto o Wallet também trará todas as outras vacinas.

# INTEGRAÇÃO – VACINAS E CERTIFICADO DE VACINAÇÃO NACIONAL DA COVID-19

