



Desemprego no Brasil: critérios técnicos e científicos de aferição pelo IBGE

Audiência Pública - Comissão de Trabalho, de Administração e Serviço Público

Secretaria de Trabalho
Secretaria Especial de Previdência e Trabalho
Ministério da Economia

17 de Outubro de 2019

Estrutura da Apresentação

- 1 Desemprego - Critérios de Aferição
- 2 Emprego - Aferição por registros administrativos
- 3 Evolução do Emprego e Desemprego
- 4 Comentários finais

Desemprego - Histórico de Aferição

- Brasil

- ▶ IBGE

- ★ Pesquisa Nacional por Amostra de Domicílios - Anual (1967-2015).
 - ★ Pesquisa Nacional por Amostra de Domicílios Contínua - Mensal (2012 -)

- Regiões Metropolitanas / Capitais

- ▶ IBGE: Pesquisa Mensal de Emprego (1980-2016).
 - ▶ Dieese: Pesquisa de Emprego e Desemprego (PED) (varia por região)

- A PNAD-C substituiu com claras vantagens os outros levantamentos:

- ▶ Segue padrões internacionais.
 - ▶ Representatividade nacional.
 - ▶ Construção de "painel": acompanhar transições no mercado de trabalho.
 - ▶ Suplementos temáticos.

Emprego - Aferição por registros administrativos

- CAGED - Cadastro Geral de Empregados e Desempregados (Lei n. 4923-1965)
- RAIS - Relação Anual de Informações Sociais (Decreto n. 76.900-1975)
 - ▶ Uso primário: para administração de benefícios sociais e fiscalização de obrigações trabalhistas.
 - ▶ Uso secundário: evolução da movimentação de trabalhadores formais no País.
- Não substituem as pesquisas domiciliares: apenas emprego formal
 - ⇒ PNAD-C, RAIS e CAGED são fundamentais para elaboração e avaliação de políticas.

Desemprego - PNAD-C

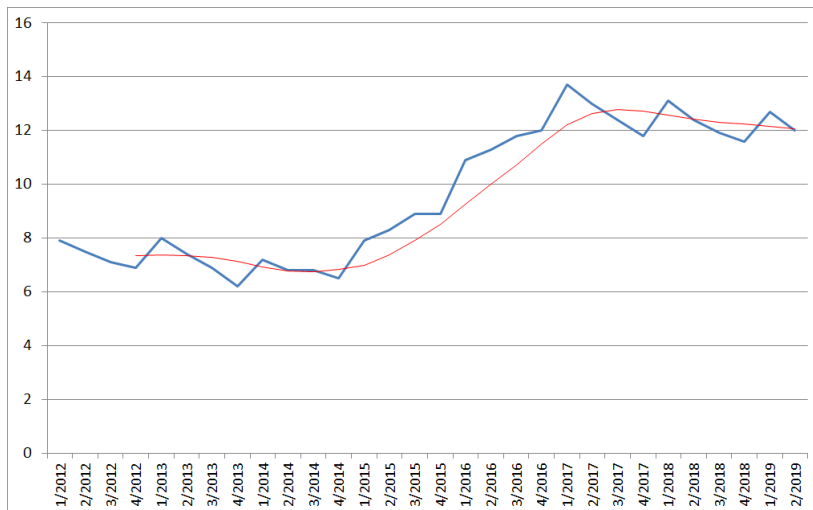

Emprego - Saldo jan-ago - CAGED

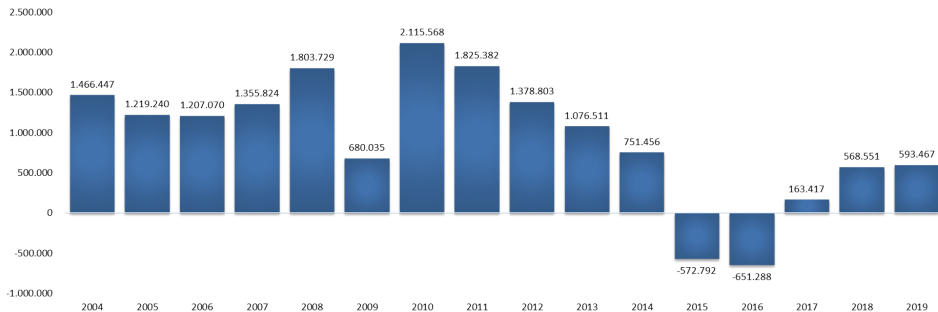

Redução do desemprego:

- Juros básicos do País (já estão) em nível historicamente baixo.
- Avanço das reformas.
- Consolidação fiscal.
- Investimentos em infraestrutura (estradas/aeroportos/saneamento).

RAIS e CAGED - próximas divulgações:

- RAIS 2018 - Hoje (17/10)
- CAGED set/2019 - Segunda (21/10)