

SBFa

Sociedade Brasileira
de Fonoaudiologia



Campanha Nacional
de Prevenção do Câncer
de Cabeça e Pescoço

1º SEMINÁRIO DE CÂNCER DE CABEÇA E PESCOÇO
Câmara dos Deputados Brasília - DF

Profa Cristina Lemos Barbosa Furia
Universidade de Brasília e Sociedade Brasileira de
Fonoaudiologia

Tratamento Oncológico

Objetivos



CURA

REABILITAÇÃO

QUALIDADE DE VIDA

Linha de Cuidado - Câncer

Nível de
Atenção

Ações em
Saúde

Ações e Procedimentos Específicos

Atenção Básica	Promoção	<ul style="list-style-type: none">- Estimulo para Alimentação Adequada- Estimulo para Atividade Física
	Prevenção	<ul style="list-style-type: none">- Tratamento do Tabagismo- Tratamento da Obesidade
	Rastreamento	<ul style="list-style-type: none">- Rastreamento do Câncer de Mama- Rastreamento do Câncer de Colo Uterino
	Diagnóstico Precoce	Diagnóstico Precoce Presuntivo dos Cânceres de Pele, Cólon e Reto, Cavidade oral, Próstata e Estômago, por meio de história clínica e exame físico, complementados por exames/procedimentos.
	Suporte	Manutenção do cuidado integral multiprofissional de outros agravos pré-existentes de saúde, durante o tratamento oncológico no CACON.
	Cuidados Paliativos	<ul style="list-style-type: none">- Consultas individuais e com os cuidadores. Visitas domiciliares.- Procedimentos de baixa complexidade.- Dispensação de medicamentos não-excepcionais para controle da dor.

Linha de Cuidado - Câncer

Nível de Atenção	Ações em Saúde	Ações e Procedimentos Específicos
------------------	----------------	-----------------------------------

Atenção Especializada de Média Complexidade	Diagnóstico Histológico do câncer	Diagnóstico histológico, por meio de broncoscopia, endoscopia digestiva alta, mediastinoscopia, pleuroscopia, retossigmoidoscopia, colonoscopia, endoscopia urológica, laringoscopia, colposcopia, laparoscopia, histeroscopia, entre outros.
	Tratamento do Câncer	- Retirada cirúrgica da lesão precursora do câncer do colo do útero (Exérese da Zona de Transformação ou Cirurgia de Alta Frequência).
	Cuidados Paliativos	Controle de intercorrências

Atenção Especializada de Alta Complexidade	Tratamento	Cirurgia em Oncologia / Quimioterapia / Radioterapia
	Cuidados Paliativos	- Radioterapia anti-hemorrágica e antálgica - Dispensação de medicamentos para controle da dor, classificados como excepcionais.

Tratamento Oncológico

- PORTARIA Nº 140, DE 27 DE FEVEREIRO DE 2014
- Redefine os critérios e parâmetros: organização, planejamento, monitoramento, controle e avaliação dos estabelecimentos de saúde habilitados na atenção especializada em oncologia e define as condições estruturais, de funcionamento e de recursos humano para o SUS.

- CAPÍTULO III

- DOS CRITÉRIOS ESTRUTURAIS E ORGANIZACIONAIS PARA O ESTABELECIMENTO DE SAÚDE SER HABILITADO EM ATENÇÃO ESPECIALIZADA NA ONCOLOGIA

- V - ***ter equipe multiprofissional e multidisciplinar*** que contemple atividades técnico-assistenciais realizadas em regime ambulatorial e de internação, de rotina e de urgência, nas seguintes áreas:
 - a) psicologia clínica; b) serviço social; c) nutrição; d) farmácia; ***e) cuidados de ostomizados; f) reabilitação exigível conforme as respectivas especialidades;*** g) fisioterapia; ***h) FONOAUDIOLOGIA;*** i) odontologia; j) psiquiatria; e k) terapia renal substitutiva.

Seja a VOZ
dessa causa!

#jullivovende

Toda voz merece ser ouvida!

Fononcologia

Tumores benignos ou malignos em cabeça e pescoço podem alterar uma ou mais funções importantes como a fala, a voz, a audição, a respiração, os movimentos faciais e a deglutição, que é o ato de engolir saliva, alimentos ou medicamentos. A causa pode ser a própria doença ou as consequências do tratamento oncológico como a cirurgia, radioterapia e ou a quimioterapia. O paciente e sua família terão muitas dúvidas antes, durante e após o tratamento, para tanto é necessário o acompanhamento de um fonoaudiólogo com experiência em oncologia para dar esse suporte, além de realizar a reabilitação adequada a ele assim que possível.

C
-
Â
PREVINA
DETECTE
TRATE
CURE



Campanha Nacional
de Prevenção do Câncer
de Cabeça e Pescoço



Fono oncologia Câncer de Cabeça e Pescoço

- **BREVE HISTÓRICO**

- **DÉCADA DE 70** laringectomizados totais auto didatas
- **DÉCADA DE 80** ensino e pesquisas na avaliação e reabilitação de tumores laríngeos (cirurgias parciais ou totais)
- **DÉCADA DE 90** ensino e pesquisas na avaliação e reabilitação de tumores orais, orofaríngeos, com reconstrução ou próteses faciais, orais e obturadoras . Coral laringectomizados Inca (1993)

- **DÉCADA 2000**
 - Campanha da Voz
 - Ensino (pós graduação lato sensu); Pesquisas de avaliação e reabilitação após tireoidectomias e qualidade de vida (CCP, deglutição, voz, enfrentamento)

- **Década 2010**
 - Campanha da Voz, Disfagia e JULHO VERDE
 - GTCCP com ACBG: Diretrizes Diagnósticas e Terapêuticas CCP (revisão)

SEQUELAS CIRÚRGICAS LARINGE

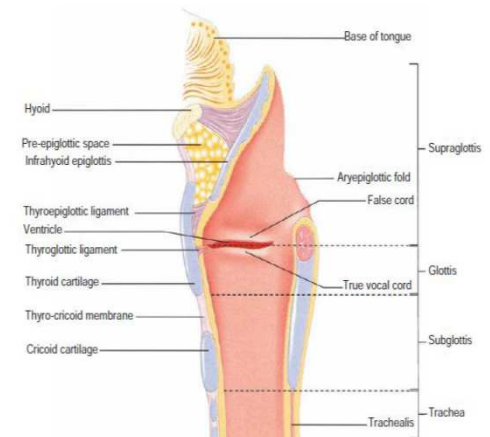
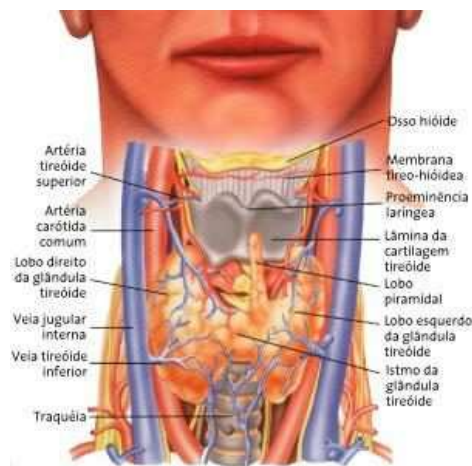
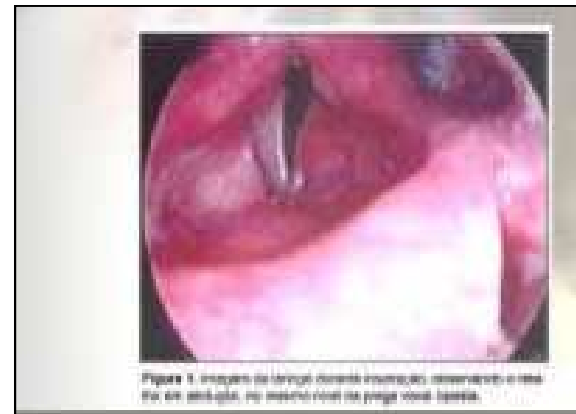
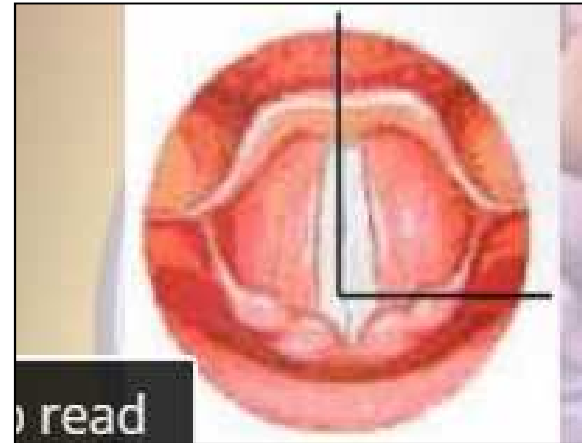
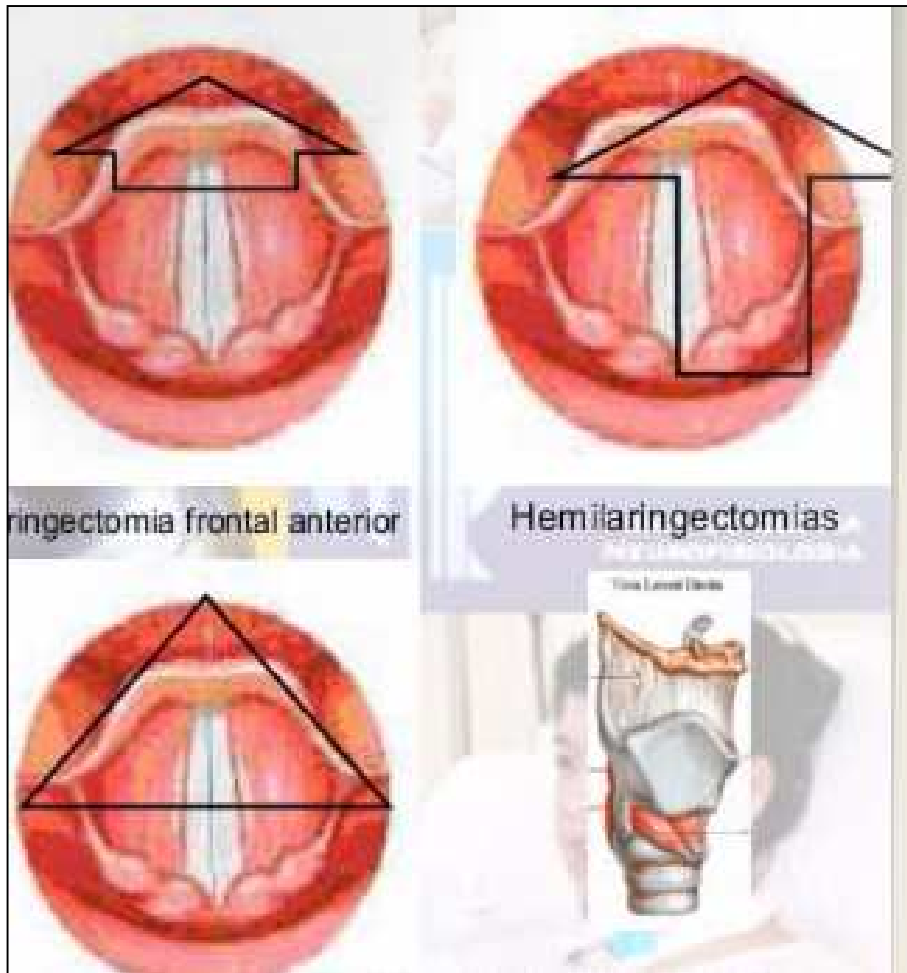

Figure 14.1 Anatomical divisions of the larynx.

LARINGECTOMIA PARCIAL VERTICAL



CORDECTOMIA

+ IMPACTO NA VOZ

LARINGECTOMIA PARCIAL HORIZONTAL

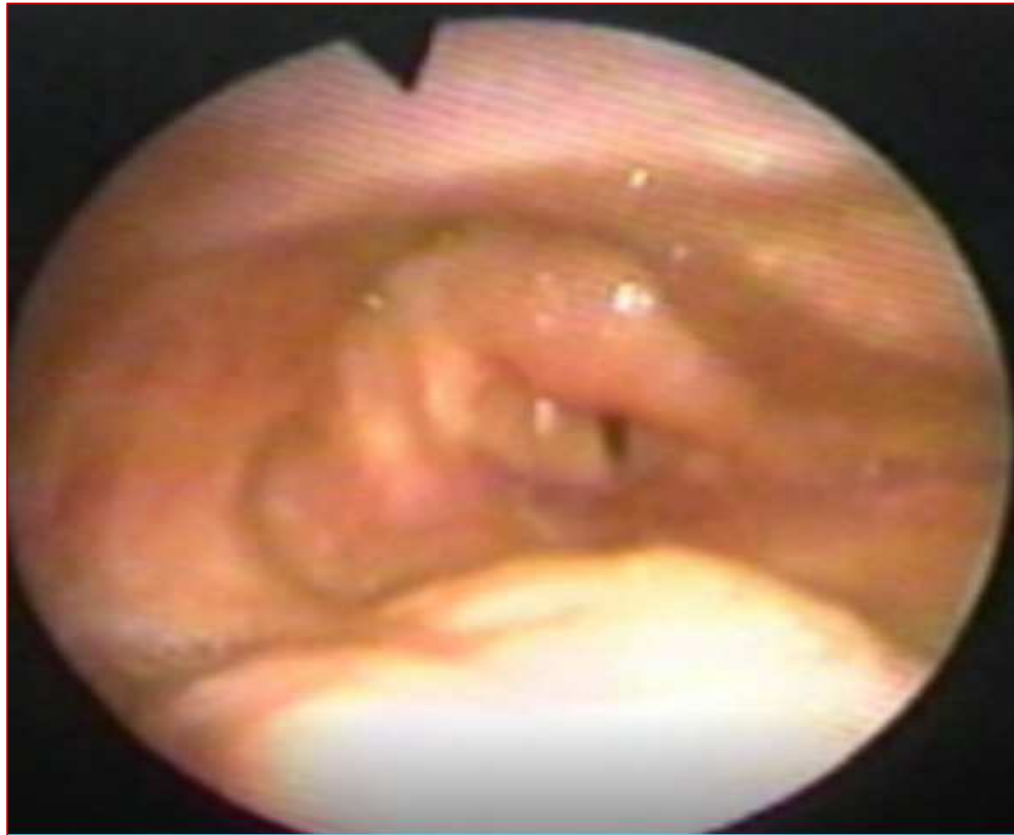
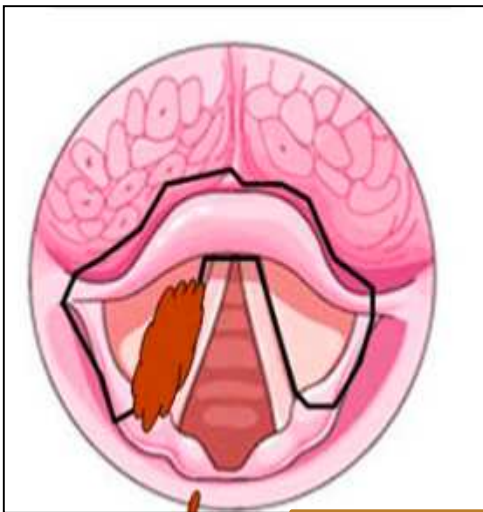
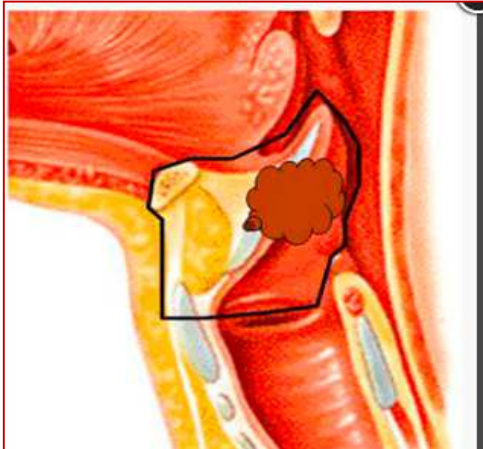

+ IMPACTO NA DEGLUTIÇÃO

LARINGECTOMIA HORIZONTAL SUPRAGLÓTICA

LARINGECTOMIA PARCIAL HORIZONTAL

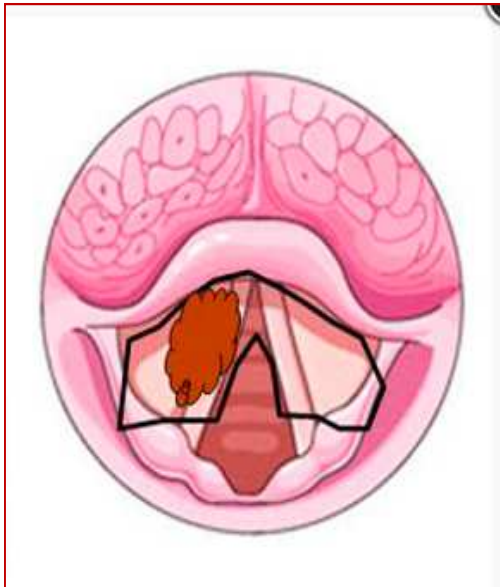
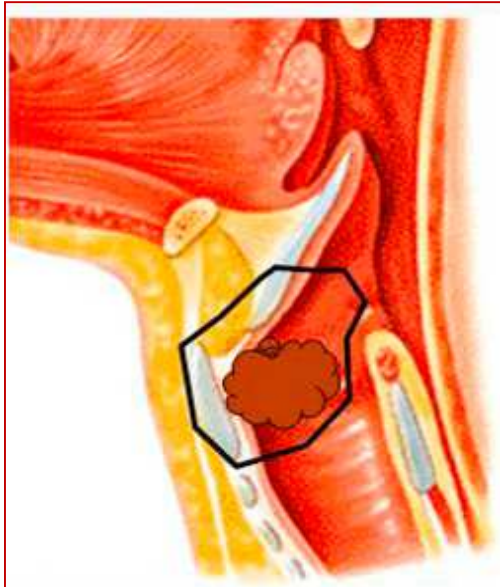

LARINGECTOMIA SUPRACRÍCÓIDE
CHP CRICOHIOIDEOEPIGLOTOPEXIA

IMPACTO DEGLUTIÇÃO E VOZ

LARINGECTOMIA PARCIAL HORIZONTAL

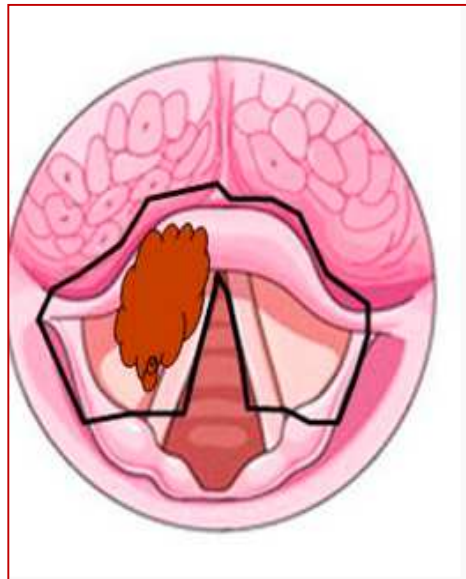
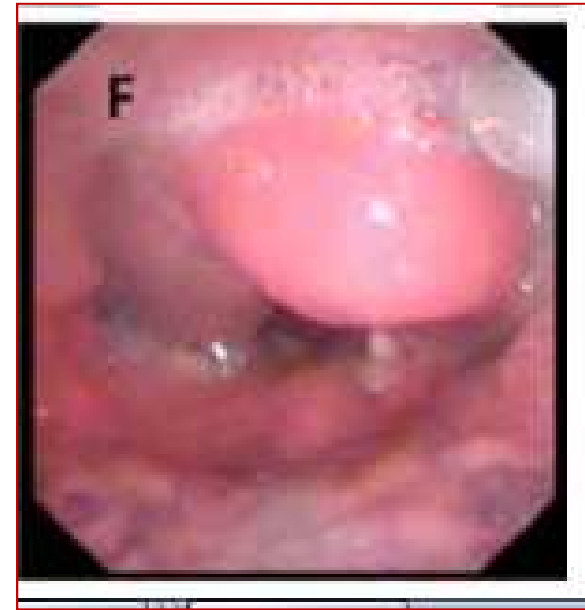
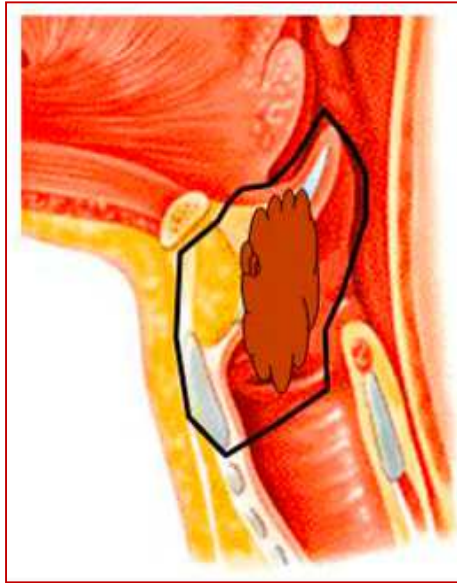

LARINGECTOMIA
SUPRACRÍCOIDE
CHP
CRICOHIÓIDEOPEXIA

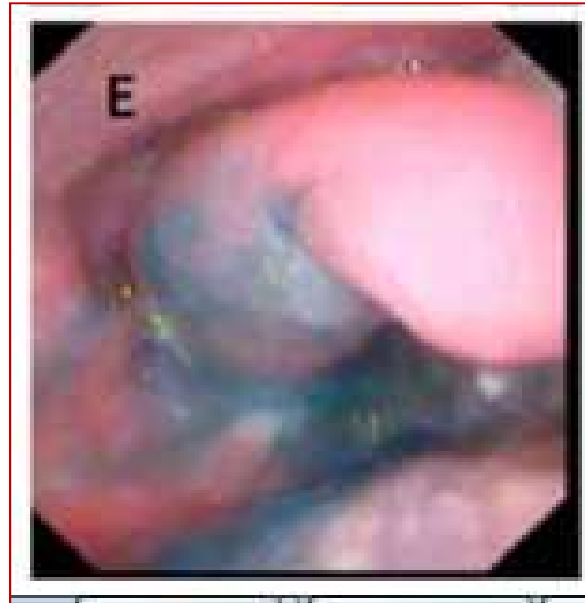

**IMPACTO
DEGLUTIÇÃO
E VOZ**

CÂNCER DE LARINGE E HIPOFARINGE

Estadio III e IV

Tratamento

Preservação de órgãos

- Intenção preservar fonação e/ou deglutição
- QT + RT
- CIRURGIA como resgate

Cirurgia: Laringectomia ou faringolaringectomia total

- Não preserva via respiratória e fonação laríngea
- + QT e RT

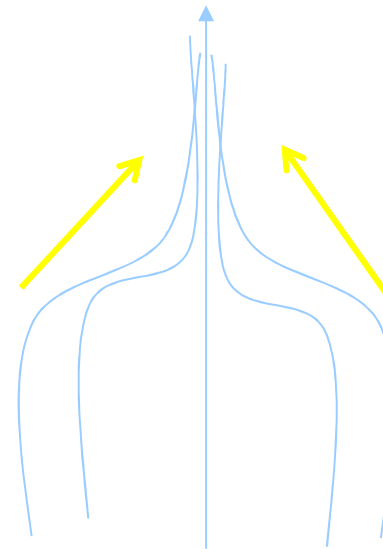
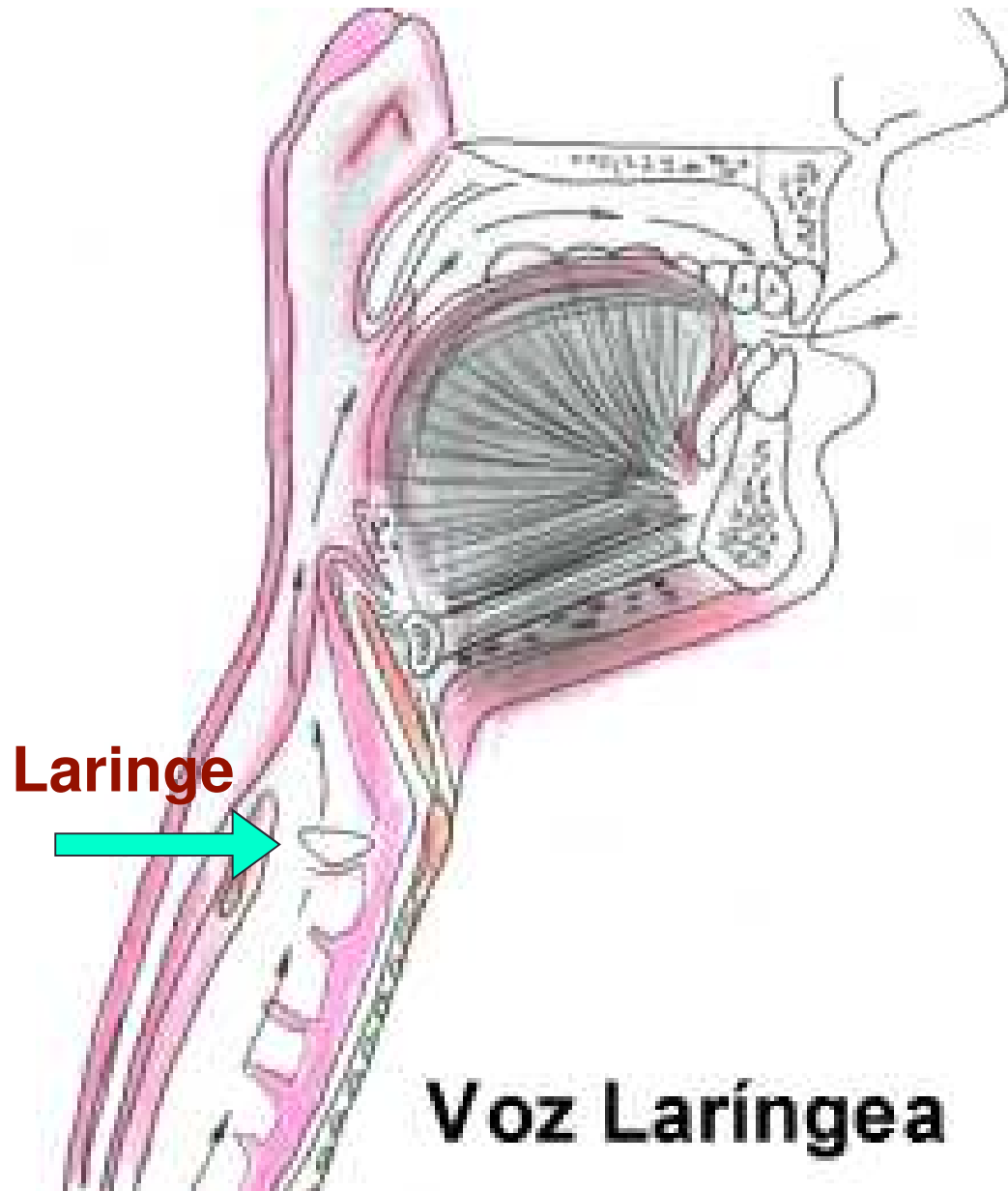

Fluxo de ar



Onda de mucosa



Prega vocal



Traqueostomia definitiva

- Ausência de voz **laríngea**
- Modificação da via **respiratória**
- Traqueostomia/**Estoma definitivo**
- Redução do **olfato, paladar e saliva**
- Diminuição das atividades de **ombros, braços e cervicais**
- Redução da capacidade **respiratória**

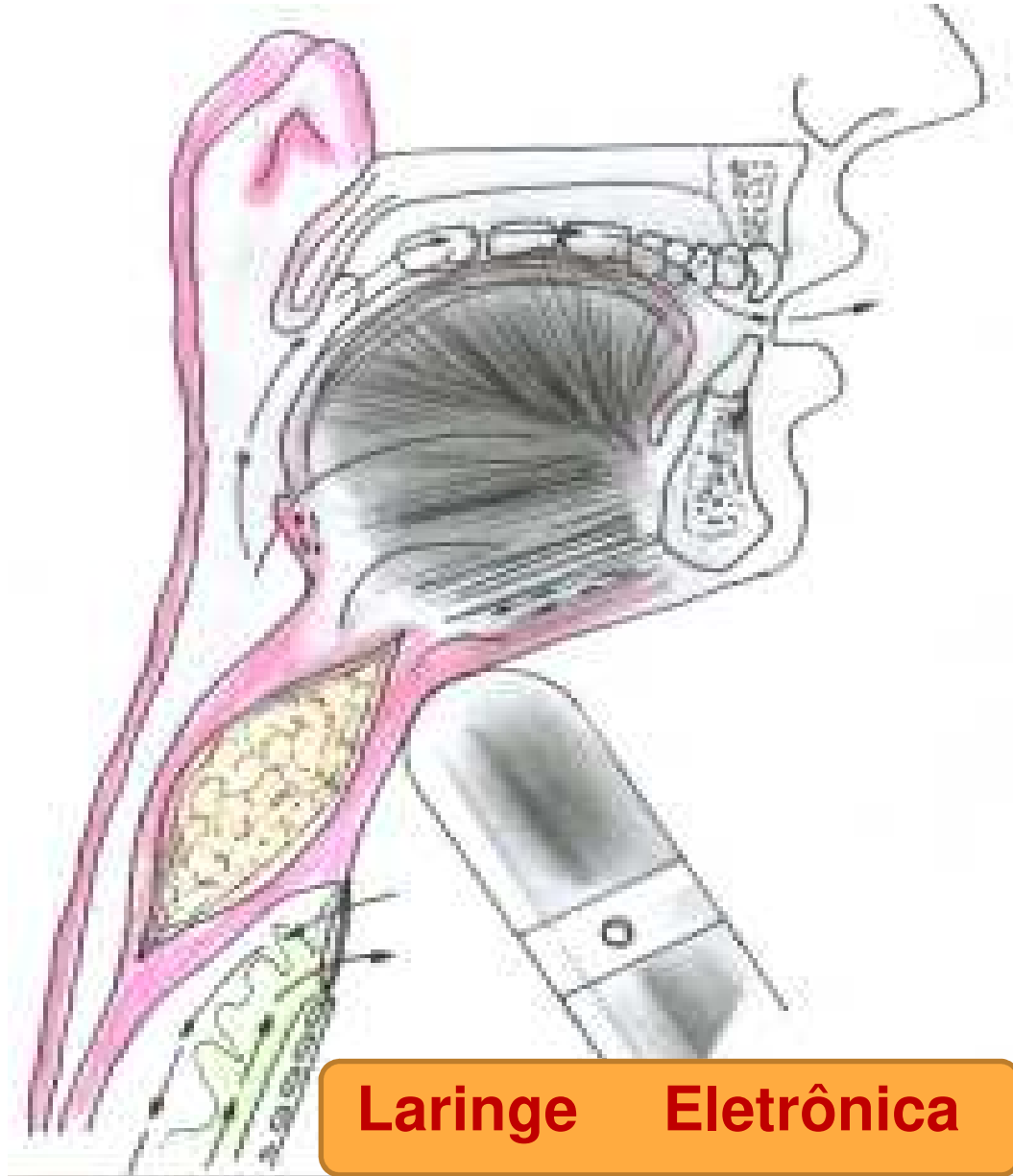

Laringe Eletrônica

Introdução momentânea de ar no esôfago, expulsão e vibração do segmento faringo-esofágico = voz aperiódica

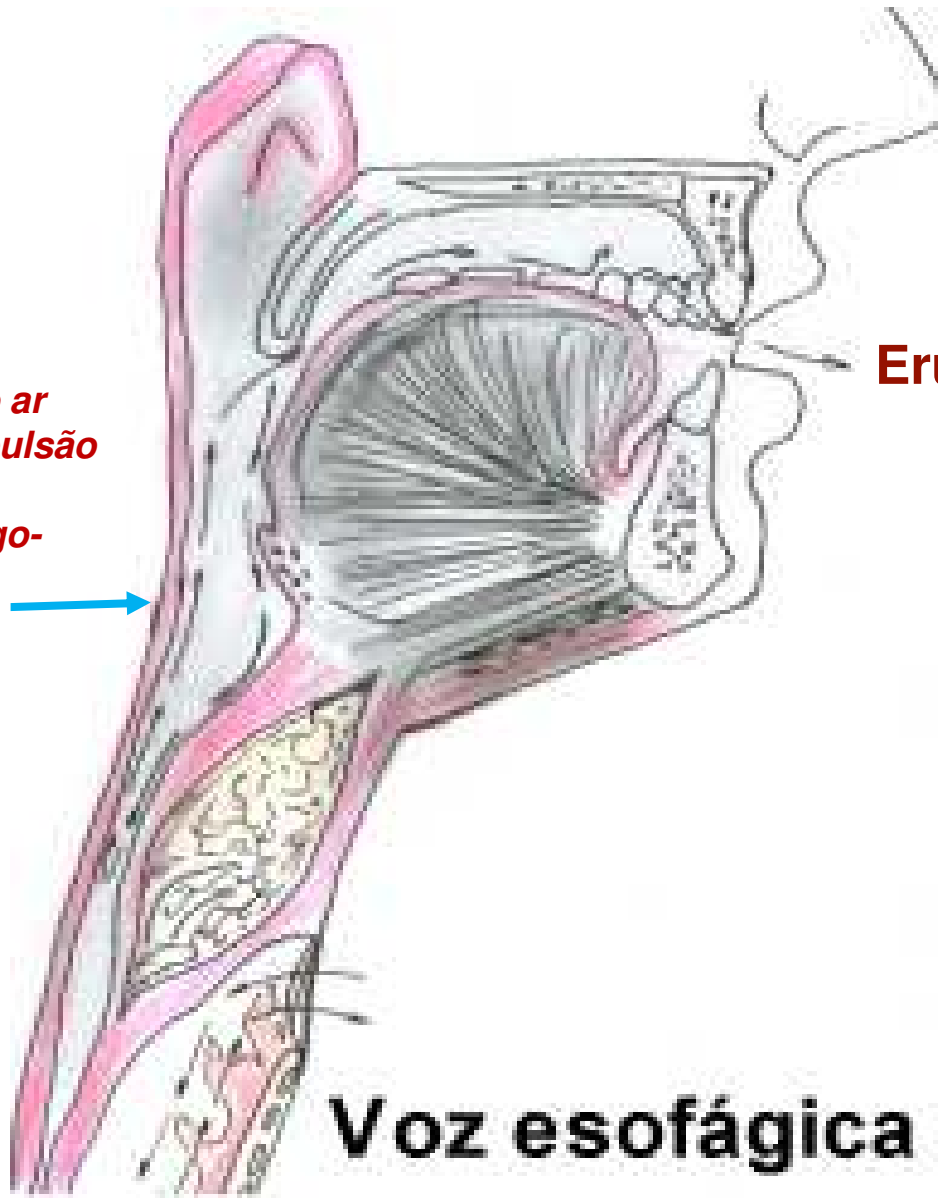

Eructações = Arroto (leigo)

Voz esofágica

Voz traqueo-esofágica

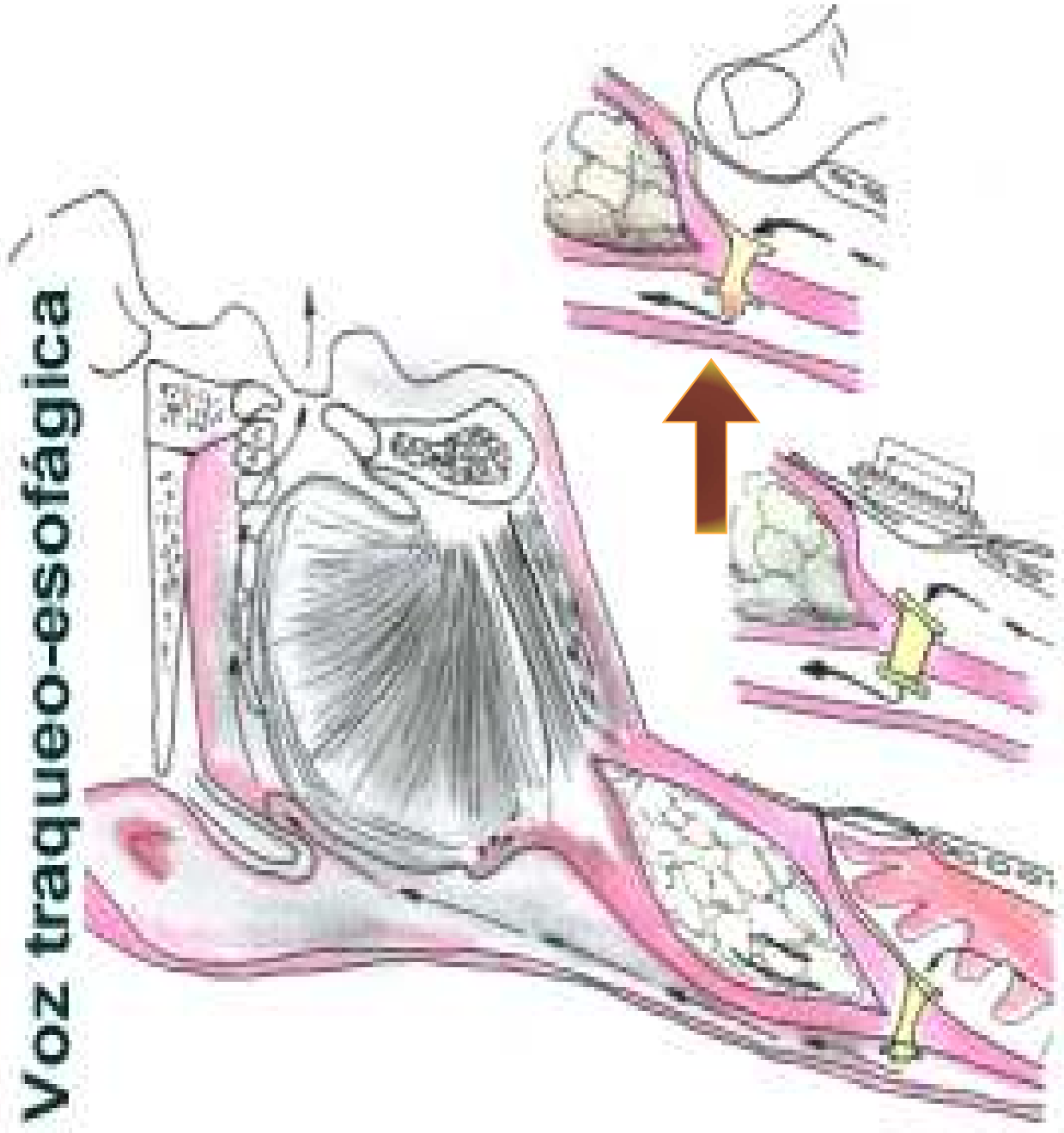

SEQUELAS CIRÚRGICAS CAVIDADE ORAL E OROFARINGE

...

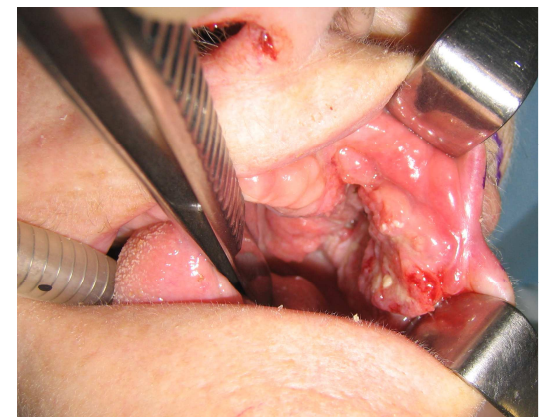
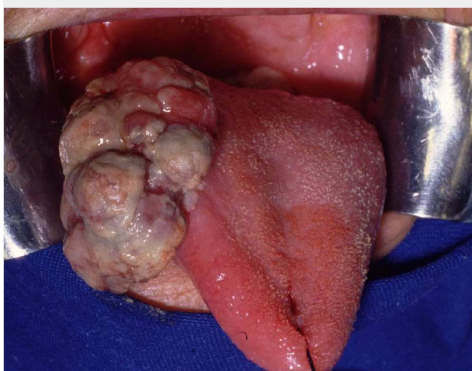

O que é PBMF ?

Próteses reabilitadoras

A Prótese Bucomaxilofacial (PBMF) é a especialidade da odontologia responsável pela confecção de próteses faciais, intra e extraorais. Tem como objetivo corrigir defeitos faciais, distúrbios de aparência, restaurar e corrigir as funções da fala, da deglutição e da mastigação e assim restaurar a saúde e o conforto dos pacientes. Confeccionadas em materiais como resinas, silicões, biomateriais e implantes osseointegrados as próteses são personalizadas.

Seja a VOZ
dessa causa!

#JulhoVerde

Toda voz merece ser ouvida!

C
Â
PREVINA
DETECTE
TRATE
CURE

Pelveglossomadibulectomia total

Palotomia – prótese obturadora



- **SEQUELAS CLÍNICAS: RADIOTERAPIA E QUIMIOTERAPIA**

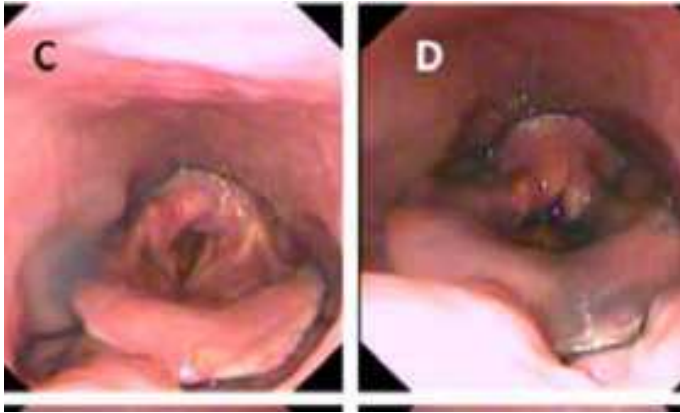

PENETRAÇÃO E
ASPIRAÇÃO DE
LÍQUIDO
Pós RT

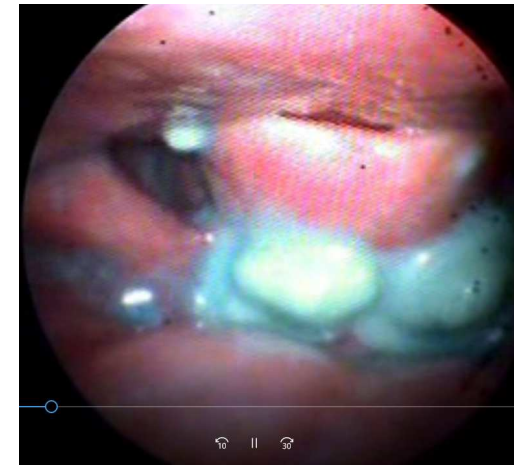

RESÍDUO OROFARÍNGEO
Tu rinofaringe RT



EDEMA falsa pregas
ROUQUIDÃO
DISPNÉIA
PENETRAÇÃO E
ASPIRAÇÃO

Glossect parcial E
QT e RT ádjuvante

Xerostomia
Boca Seca, dicas para amenizar esse efeito colateral da radioterapia

- Mantenha a higiene oral e hidratação dos lábios;
- Utilize gotas de limão nas saladas e bebidas;
- Consuma a quantidade necessária de líquidos junto as refeições para facilitar a mastigação e para engolir os alimentos;
- Usar ervas aromáticas como tempero, evitando sal e condimentos em excesso;
- Coma alimentos bem cozidos e úmidos (purê, creme, caldo, molho, sopas e líquidos em geral);
- Chupe balas ou picolés cítricos ou mentolados, ou use goma de mascar sem açúcar;
- Adicione um pouco de azeite ou óleo em cima da comida para facilitar a deglutição;
- Evite café, refrigerante, chá com cafeína;
- Faça cubos de gelo com suco de frutas ácidas e consuma durante o dia.

Seja a VOZ dessa causa!
#jullvverde
Toda voz merece ser ouvida!

C
Â
PREVINA
DETECTE
TRATE
CURE

Campanha Nacional de Prevenção do Câncer de Cabeça e Pescoço

Consulte seu Radioterapeuta

Cuidado Integralizado

**GESTÃO
PACIENTE/FAMILIARES**

ONCOLOGIA

PATOLOGIA/ESTOMATOLOGIA

CIRURGIA DE CABEÇA E PESCOÇO

ENFERMAGEM

ODONTOLOGIA CIRURGIA PROTESISTAS BUCOMAXILOFACIAL

RADIOTERAPIA

OTORRINOLARINGOLOGIA

PSICOLOGIA PSQUIATRIA

FONOAUDIOLOGIA

NUTRIÇÃO

FISIOTERAPIA TERAPIA OCUPACIONAL

SERVIÇO SOCIAL

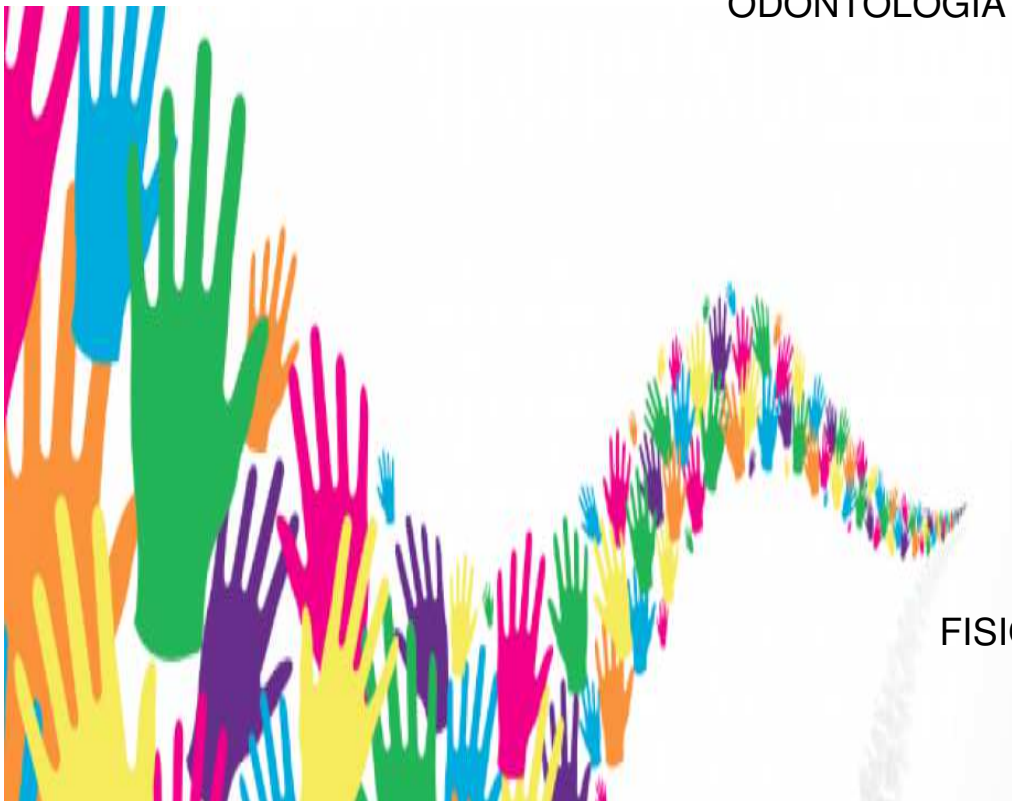

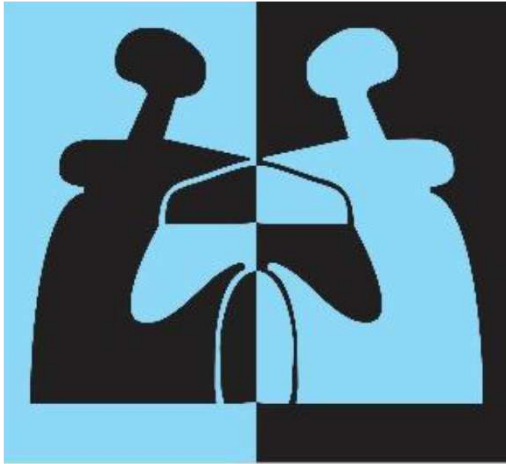

SBFa

Sociedade Brasileira
de Fonoaudiologia

**No que diz respeito ao empenho, ao
compromisso, ao esforço, à
dedicação, não existe meio termo.
Ou você faz uma coisa bem feita ou
não faz.**

OBRIGADA!!

Profa Cristina Lemos Barbosa Furia

furiacristina@unb.br