



Soluções de Saúde

gemalto^{*}
security to be free

Karla Diniz Monteiro
Gerente de novos negocios / Advogada– América Latina

Nuestros *clientes* abarcan 5 sectores

				
Móvil	Máquina a Máquina	Servicios Financieros y Retail	Identidad y Acceso	Gobierno
				
				
				
				
				

...y confían en nosotros para asegurar y gestionar su valiosa información.

Armazenamento Digital



Funções primárias de um eHealth



Identificação Básica e legitimação para serviços de Saúde

- ✦ Cartão físico com informação visual



Armazenamento seguro dos dados

- ✦ Autenticidade assegurada com assinatura digital
- ✦ Acesso somente após a autenticação e autorização
- ✦ Confidencialidade preservada por criptografia

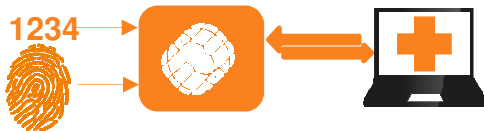

Autenticação forte para sistemas de saúde

- ✦ Chaves Criptograficas como acesso às credenciais
- ✦ Certificados para sua validação e direito de acesso
- ✦ PIN ou impressão digital para destravar credenciais



Confirmação segura para transações

- ✦ Assinatura digital como prova de validade

Contributing to 20 national healthcare schemes



20
health card projects

- **Algeria**
- **Antigua**
- Azerbaijan
- Gabon
- Bulgaria
- China
- **Finland**
- **France**
- **Gabon**
- **Germany**
- Italy
- Mali
- Mexico
- Puerto Rico
- **Slovenia**
- Spain
- Sweden
- **Switzerland**
- Turkmenistan
- United Kingdom

product, **solutions and/or services**

Antigua

Chronic Disease Patients, Identification & Entitlement, ePrescription



The challenge for MBS (Medical Benefits Scheme)

- ✦ Facilitate healthcare assistance & pharmaceutical supplies for patients with chronic diseases
- ✦ Manage insurance rights, Set up paperless process, Reduce delays

Turn key solution: from enrolment to business application

- ✦ Stakeholders: Patients, Doctors, Laboratories, Administration and Pharmacies
- ✦ Monitoring prescriptions, visits and laboratories
- ✦ Business applications for doctors, pharmacists, laboratories and administration
- ✦ Synchronization with MBS central system (rights management & statistics)

Gemalto as prime contractor

- ✦ Gemalto managed the entire project, including business process analysis and application customization (business applications for laboratories, doctors, and pharmacists)
- ✦ Patient Health Insurance cards, Professionals Cards for medical staff, laboratories and administration agents
- ✦ Dual slot terminals

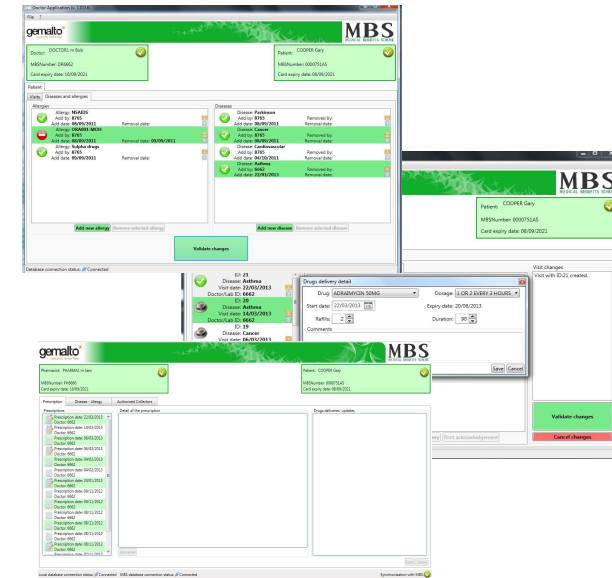

Antigua patient card stores :

11 chronic diseases
50 medical visits
120 prescriptions

Obrigada.

Karla.monteiro@gemalto.com