



SOCIEDADE BRASILEIRA
DE DERMATOLOGIA

Audiência Pública **Semana de Prevenção e Combate ao Câncer da Pele**

Sérgio Palma

Presidente da Sociedade Brasileira de Dermatologia - SBD

Preceptor do Centro de Estudos Dermatológicos do Recife – Santa Casa de Misericórdia do Recife

Membro da Câmara Técnica de Dermatologia do Conselho Federal de Medicina – CFM



SOCIEDADE BRASILEIRA
DE DERMATOLOGIA

- **Sem conflito de interesse**



SOCIEDADE BRASILEIRA
DE DERMATOLOGIA

Agenda

- Ações da SBD
- Malefícios da radiação UV
- Câncer da pele
- UV x Carcinogênese
- Medidas fotoprotetoras e câncer da pele
- Campanha Dezembro Laranja



SOCIEDADE BRASILEIRA
DE DERMATOLOGIA

A **Sociedade Brasileira de Dermatologia** (SBD) traz um longo histórico de lutas em prol dos interesses da **saúde** e do **bem-estar** da população brasileira sem distinção.

As **Campanhas Nacionais de Prevenção ao Câncer da Pele** são o maior exemplo.

A primeira delas, foi idealizada e lançada em 1987.



SOCIEDADE BRASILEIRA
DE DERMATOLOGIA

Nos anos 1990, a **SBD** institucionalizou a campanha em **todo o território nacional**, considerando-a parte do Programa Nacional de Controle do Câncer da Pele (PNCCP), desenvolvido pela Sociedade.

Em **2019**, chegamos à **21^a** edição com atendimentos em mais de 130 serviços de saúde de todo o Brasil.



SOCIETATE BRASILEIRA
DE DERMATOLOGIA

A ação do ano de **2018** resultou em **25.006 mil atendimentos**, sendo identificados **3.973 casos de câncer da pele**, entre carcinoma basocelular (2.760); carcinoma espinocelular (858) e melanoma (355).





SOCIETATE BRASILEIRA
DE DERMATOLOGIA

Radiação UV e malefícios

- Agudos:
 - Eritema (queimadura)
 - Pigmentação
 - Imunossupressão
- Crônicos:
 - **Carcinogênese**
 - Fotoenvelhecimento



SOCIEDADE BRASILEIRA
DE DERMATOLOGIA

Câncer da pele

- **É o câncer mais comum em todo o mundo – 5 milhões de novos casos nos EUA em 2018 (+ que mama, próstata, pulmão e cólon juntos)**
 - 90% carcinomas
 - 3% melanoma
- Exposição solar é um dos principais fatores de risco (**o principal fator ambiental – prevenção**)



SOCIEDADE BRASILEIRA
DE DERMATOLOGIA

UV e carcinogênese

- Danos ao DNA, estresse oxidativo
- Efeito cumulativo: exposição crônica
- Efeito intermitente: queimaduras solares



SOCIETATE BRASILEIRA
DE DERMATOLOGIA

Medidas fotoprotetoras

✓ Fotoprotetores

- Orgânicos (químicos)
 - absorvem a radiação UV
- Inorgânicos (físicos)
 - compostos minerais, refletem e dispersam a radiação
- Diversas substâncias - diferentes espectros de proteção, veículos, custos



SOCIETATE BRASILEIRA
DE DERMATOLOGIA

Fotoprotetores e prevenção do câncer da pele – não MM

- Estudo Nambour:
 - + 1300 pessoas, seguidas por 4,5 anos
 - Uso diário x uso eventual
 - Redução significativa dos casos de CA pele não-MM (redução +-40%)
- Estudo em 120 transplantados (risco CEC ↑↑↑)
 - Uso diário x uso eventual
 - Diminuição significativa das queratoses actínicas e carcinomas



SOCIETATE BRASILEIRA
DE DERMATOLOGIA

Fotoprotetores e prevenção do câncer da pele – MM

- Maior número de nevos (“pintas”) > maior risco de melanoma
- Estudo randomizado em +300 crianças, após 3 anos, uso regular levou a um menor número de nevos
- Nambour trial – após 10 anos de seguimento, metade do número de casos de melanoma



SOCIETATE BRASILEIRA
DE DERMATOLOGIA

Importância da prevenção

- Câncer mais frequente
- Morbi-mortalidade

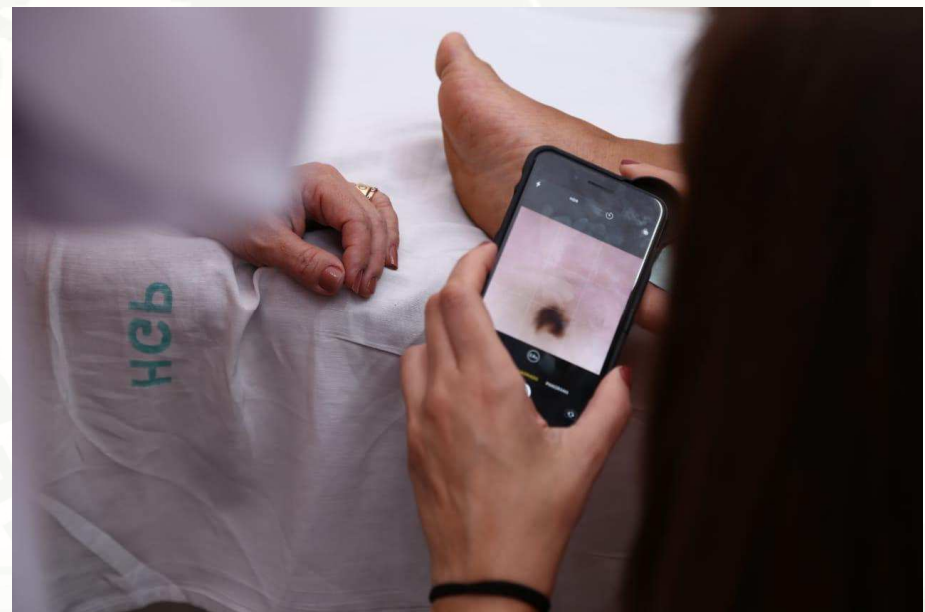



SOCIEDADE BRASILEIRA
DE DERMATOLOGIA



Acervo - Jade Cury



Acervo - Jade Cury





SOCIETY OF DERMATOLOGISTS
DE DERMATOLOGIA

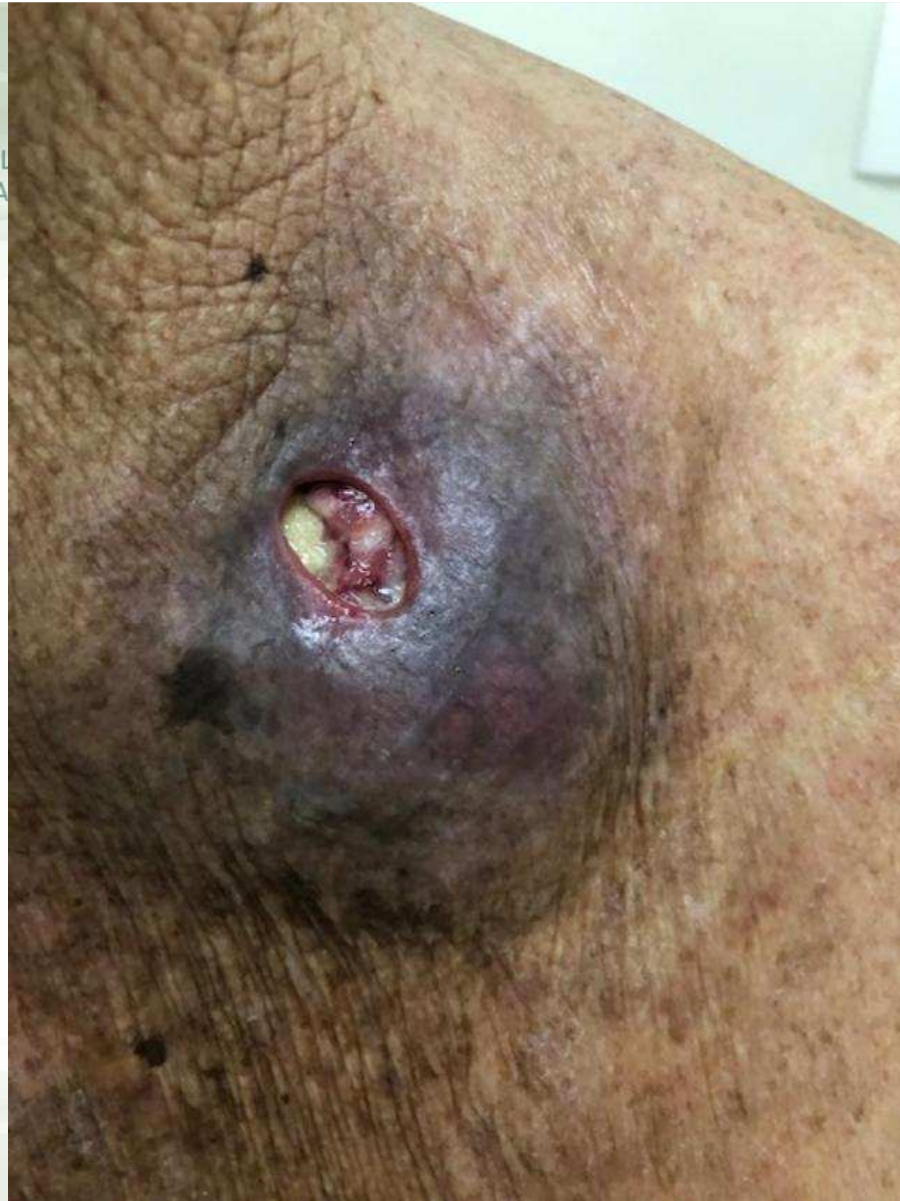

Acervo - Jade Cury



SOCIETATE BRASILEIRA
DE DERMATOLOGIA



Acervo - Jade Cury



Acervo - Jade Cury





SOCIETATE BRASILEIRA
DE DERMATOLOGIA



Acervo – Sergio Palma



SOCIEDADE BRASILEIRA
DE DERMATOLOGIA

Temos um problema

GRAVE

30%

de todos os tumores
malignos do país se referem
ao câncer da pele

Dados do Instituto Nacional do Câncer (INCA)

DEZEMBRO LARANJA

Estimativa de novos casos:

2018 | 2019

Instituto Nacional do Câncer (INCA)

165.580

casos NÃO MELANOMA

80.410
mulheres



85.170
homens



6.260

casos MELANOMA

3.340
mulheres



2.920
homens





SOCIETATE BRASILEIRA
DE DERMATOLOGIA

DEZEMBRO LARANJA

Transformamos esse
problema em uma causa:
**A LUTA CONTRA O
CÂNCER DA PELE**



DEZEMBRO
LARANJA

DIAGNÓSTICO E
PREVENÇÃO DO
CÂNCER DA PELE



SOCIEDADE BRASILEIRA
DE DERMATOLOGIA



SOCIETATE BRASILEIRA
DE DERMATOLOGIA

DEZEMBRO LARANJA

NOSSOS OBJETIVOS

Tornar a campanha ainda mais conhecida pela sociedade

Informar sobre a doença

Sensibilizar a população para o diagnóstico precoce

Alertar sobre as formas de prevenção

Conscientizar sobre a importância da proteção diária

Incentivar e **ensinar** às crianças os principais hábitos de fotoproteção

Orientar o paciente a procurar um dermatologista da **SBD**

Esclarecer sobre as diferentes modalidades de tratamento

Mais de 9.500 associados



Masculino
1906



Feminino
6985

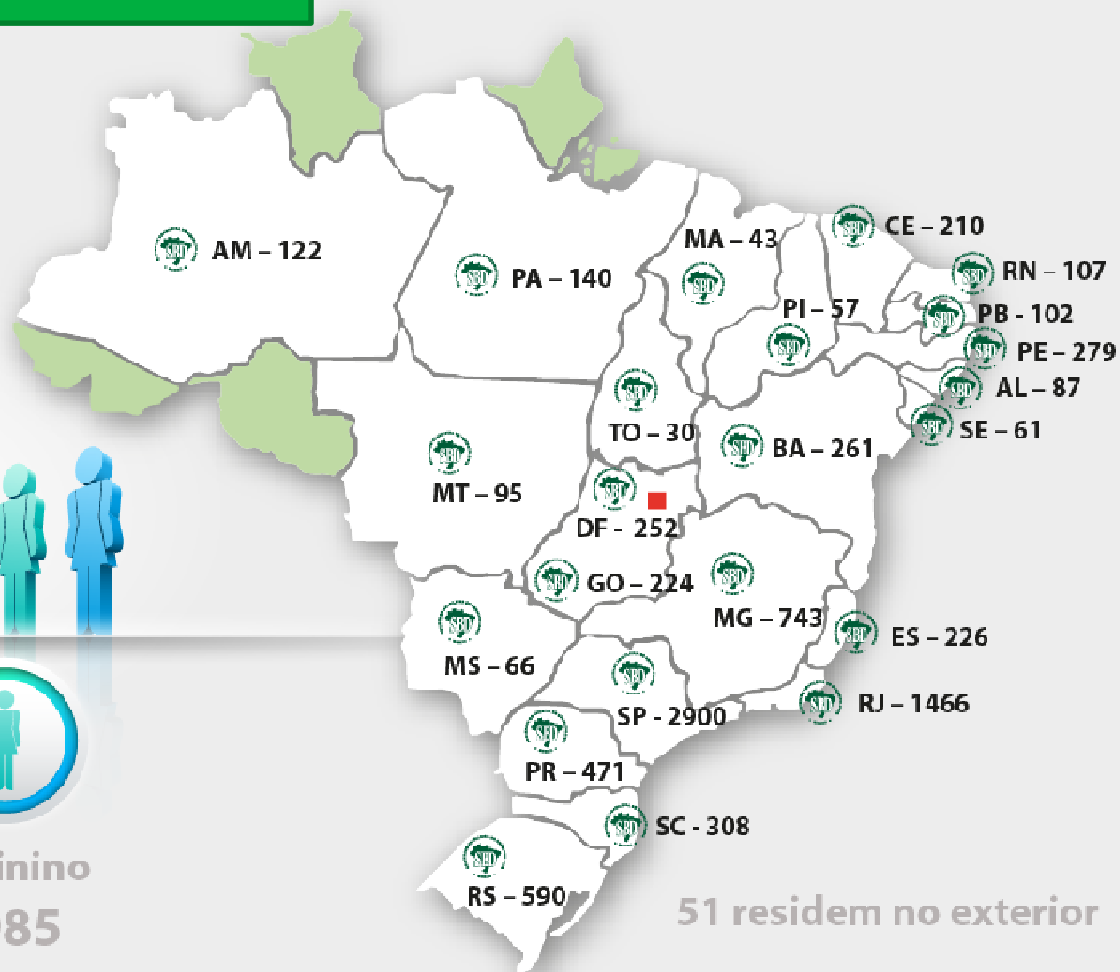

SOCIEDADE BRASILEIRA DE DERMATOLOGIA NÚMERO DE SERVIÇOS CREDENCIADOS

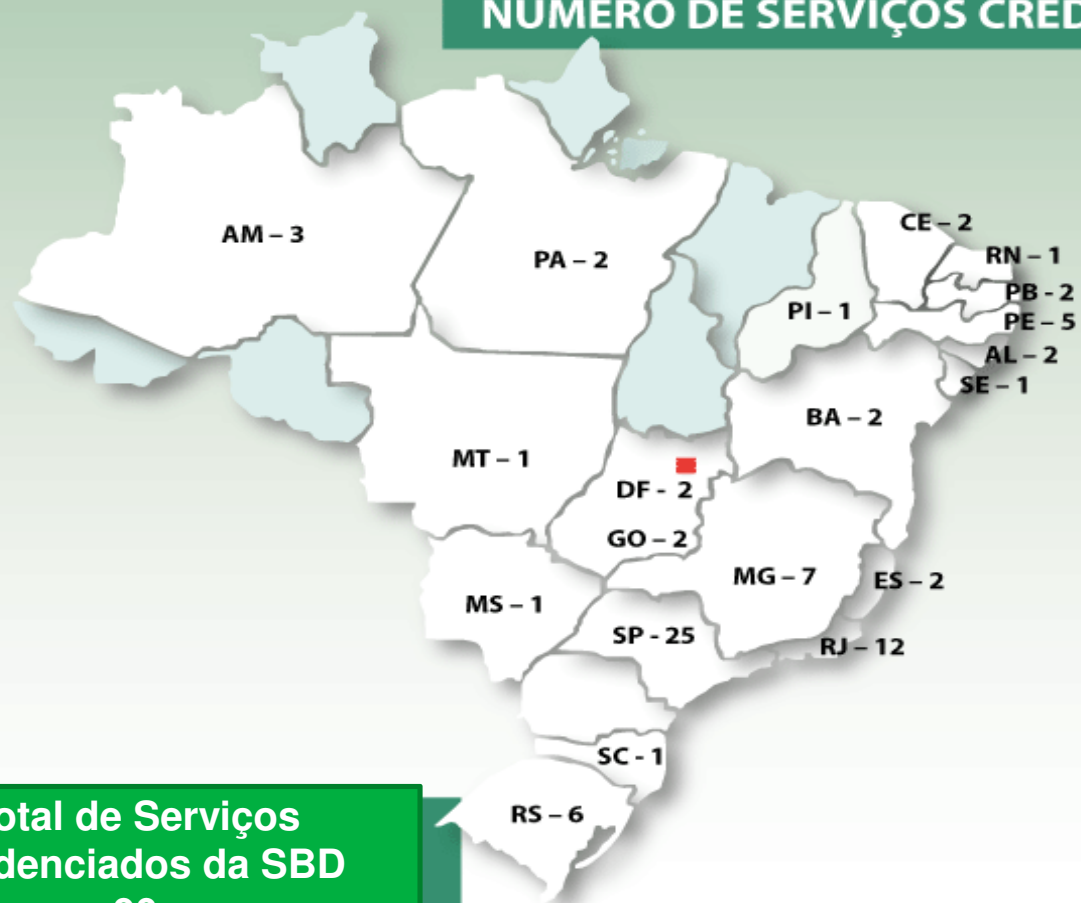

**Total de Serviços
Credenciados da SBD
90**



DEZEMBRO LARANJA

HISTÓRICO DA CAMPANHA





SOCIETATE BRASILEIRA
DE DERMATOLOGIA

DEZEMBRO LARANJA

Desde 1999 a
• **Campanha Nacional de
Prevenção ao Câncer da
Pele** já atendeu cerca de

- **600 MIL**
- **PACIENTES**



Em 2009, a SBD recebeu o prêmio Guinness World of Records pela maior campanha médica do mundo em um dia e maior campanha mundial de prevenção ao câncer da pele (34 mil atendimentos no Brasil)

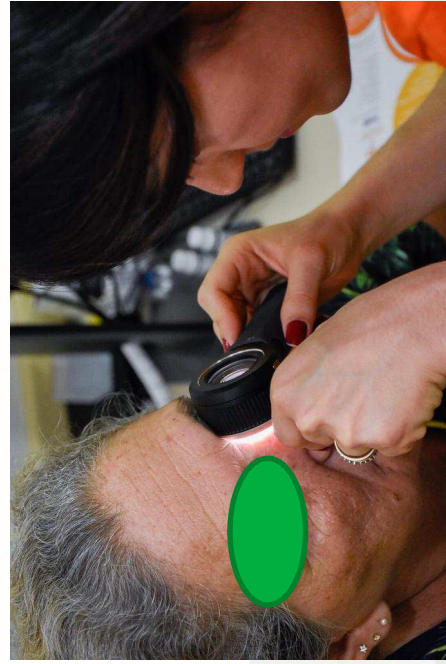





CAMPANHA

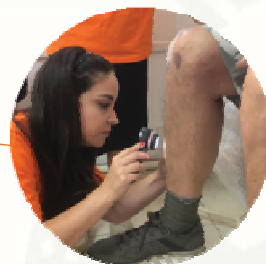
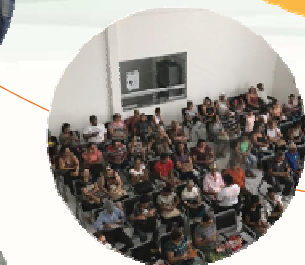



SOCIEDADE BRASILEIRA
DE DERMATOLOGIA

DEZEMBRO LARANJA

No ano de 2018, a
**Campanha Nacional de
Prevenção ao Câncer da Pele,**
conquistou chancela internacional
da **International League of
Dermatological Societies (ILDS)**
e **American Academy
of Dermatology (AAD).**



International partnerships fighting
for a world without skin cancer



DEZEMBRO LARANJA | A CAMPAIGN TO
PREVENT SKIN CANCER



SOCIEDADE BRASILEIRA
DE DERMATOLOGIA



AMERICAN ACADEMY
OF DERMATOLOGY



ILDS

NÚMEROS DE IMPRENSA

CAMPANHA 2018/2019

R\$36,6 milhões

De nov de 2018 a mar de 2019

3.076 matérias

De nov de 2018 a mar de 2019

HISTÓRICO DA CAMPANHA

11.131 publicações

De 2015 a mai de 2019

Câncer de pele no país está acima da média mundial, mas faltam dados

Segundo o Instituto Nacional de Câncer (INCA), o Brasil está entre os países com maior incidência de câncer de pele no mundo. No entanto, faltam dados precisos sobre o número de casos, pois há uma grande subnotificação.



Portal R7

Dezembro Laranja quer conscientizar para prevenção ao câncer de pele

A Sociedade Brasileira de Dermatologia (SBD) promove o mês de conscientização sobre o câncer de pele, com foco na prevenção e diagnóstico precoce.

Agência Brasil

Sociedade Brasileira de Dermatologia realiza Campanha Dezembro Laranja

A campanha busca educar a população sobre os riscos do câncer de pele e incentivar a proteção solar durante o verão.

Band News FM

Câncer de pele é assunto sério

Um grupo de médicos dermatologistas alerta para a importância de exames regulares e o uso de protetores solares para evitar o desenvolvimento de tumores.



Mais Você

Prevenção de câncer de pele com uso de protetor solar

Um estudo recente mostrou que o uso regular de protetores solares reduz significativamente o risco de desenvolver câncer de pele.

Jornal Tribuna da Bahia

Campanha 'cancer zero' alerta população sobre prevenção ao câncer de pele

A campanha promove ações educativas e distribuição de materiais informativos para conscientizar sobre a prevenção.

Jornal Extra

Bem Estar - Edição de sexta-feira, 30/11/2018

Um programa de rádio que discute temas de saúde e bem-estar, incluindo a importância da prevenção do câncer de pele.

Bem Estar

#DezembroLaranja: mutirão presta atendimento gratuito e esclarecimentos sobre o câncer de pele

Um mutirão de atendimento gratuito oferecido para esclarecer dúvidas e realizar exames de prevenção.

Riscos do câncer de pele

Um artigo que detalha os principais fatores de risco para o desenvolvimento do câncer de pele, como exposição solar excessiva e histórico familiar.

Rádio Nacional

TV POP

Um programa de televisão que aborda temas de saúde e prevenção, com especialistas em dermatologia.

TV POP

GloboNews

Um programa de notícias que cobre atualizações sobre a saúde pública e campanhas de prevenção.

GloboNews

Riscos do câncer de pele

Um artigo que detalha os principais fatores de risco para o desenvolvimento do câncer de pele, como exposição solar excessiva e histórico familiar.

Jornal Meia Hora

TV NBR

Um programa de televisão que discute a importância da prevenção do câncer de pele e o uso adequado de protetores solares.

TV NBR

Dezembro Laranja mobiliza famosos e colore o País

Uma campanha que envolveu diversos famosos e incentivou a população a usar protetores solares e colorir o país de laranja.

Revista Caras

Dezembro pede cuidado redobrado com o sol

Um artigo que alerta para o aumento da incidência de câncer de pele durante o mês de dezembro e reforça as medidas de prevenção.

Tribuna de Santos

DIGITAL

#dezembrolaranja

20,7 mi de alcance

#seexponhamasnãosequeime

76k de alcance

#verãolaranja

73k de alcance

21 mi
pessoas
alcançadas

A campanha **Dezembro Laranja** de 2018/2019 obteve aumento de **167,6%** de menções em relação a campanha de 2017/2018.

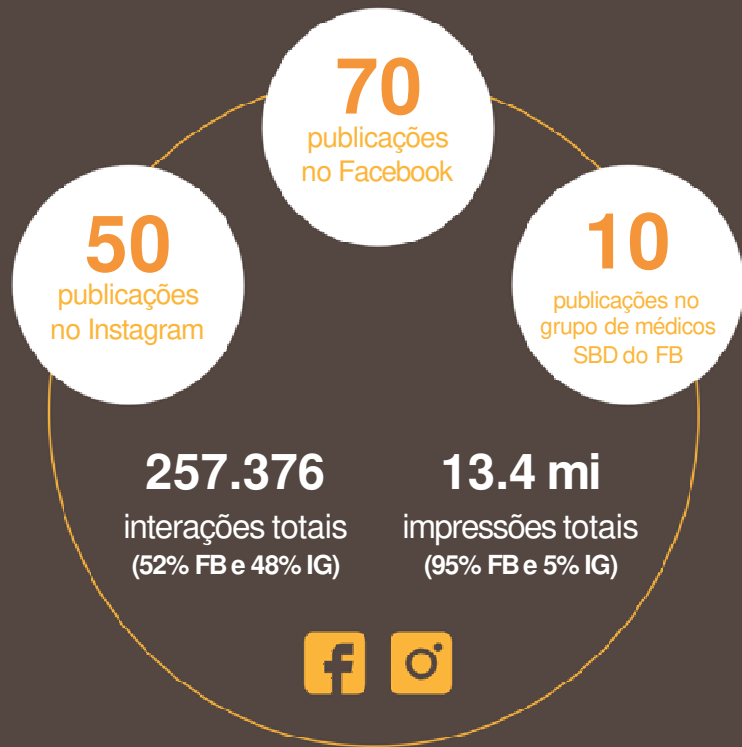

Facebook (186K seguidores) **Instagram** (81K seguidores)
Grupo de Médicos (3,6K membros)



YouTube (1,7K inscritos)

N A S R E D E S

135
publicações postadas
nas redes sociais
e grupos

DEZEMBRO LARANJA

Sociedade Brasileira de Dermatologia
Publicado por SBD (1) · 26 de dezembro de 2016

Fique sempre atento aos sinais e sintomas de um possível câncer da pele. Apesar do autodiagnóstico ser muito importante, lembre-se: não deixe de visitar um dermatologista pelo menos uma vez ao ano.

#DezembroLaranja

MELANOMA
- Aparecimento de manchas de cor marrom, preta ou vermelha, com bordas irregulares e crescimento rápido.
- Manchas que mudam de cor, tamanho ou formato.
- Manchas que não cicatrizam e sangram facilmente.

CARCINOMA ESPINHOCELULAR
- Pequenas lesões de cor vermelha, com bordas irregulares e crescimento rápido.
- Manchas que mudam de cor, tamanho ou formato.
- Manchas que não cicatrizam e sangram facilmente.

CARCINOMA BASOCELULAR
- Aparecimento de nódulos ou placas de cor vermelha, com bordas irregulares e crescimento rápido.
- Manchas que mudam de cor, tamanho ou formato.
- Manchas que não cicatrizam e sangram facilmente.

Sociedade Brasileira de Dermatologia editou 12 novas fotos ao álbum #DezembroLaranja na Rodoviária do Rio e BRT Rio.

Publicado por @Maua Medeiros (1) · 21 de dezembro de 2016

Sexta (21/12), o #DezembroLaranja embarcou no BRT e na Rodoviária do Rio.

Na Rodoviária, o já tradicional Papel Folheado Laranja distribuiu muito carinho, votos de boas festas e kits da campanha.

No BRT, passageiros participaram de pequenas palestras com muita informação sobre prevenção ao câncer de pele, com distribuição de kits oficina de turbantes e roda de samba... Ver mais

#DezembroLaranja na Rodoviária do Rio e BRT Rio
12 fotos

Sociedade Brasileira de Dermatologia
Publicado por @Maua Medeiros (1) · 1 de dezembro de 2016

O Dezembro Laranja chegou!

Faça como a família Silva e se proteja da exposição ao sol.

Participe dessa campanha e ajude a espalhar informações sobre a prevenção do câncer da pele... Ver mais

Família Silva
Mãe, Pai, Vô Nair, Tio Jurandir, Priscila, Gabriel, Vitor

Mãe
Bom dia!

Vô Nair
Bom dia!!!!

Sociedade Brasileira de Dermatologia
Publicado por @Maua Medeiros (1) · 17 de dezembro de 2016

O sol faz benefícios para a saúde, quando aproveitado de maneira certa. Não se exponha entre 10h e 16h e use sempre protetor solar, chapéu e, durante atividades ao ar livre, procure ficar na sombra.

A prevenção é a melhor maneira de evitar o câncer da pele. Se exponha mas não se queime... Ver mais

Antes de combinar uma atividade ao ar livre com os amigos, fique atento ao horário!

5 MOTIVOS
para aderir ao #VerãoLaranja

O Brasil está entre os países com maior número de casos de câncer de pele.

O não uso de protetor solar é o tipo de câncer mais frequentes no Brasil.

De 10 diagnósticos de câncer de pele, 7 são registrados em pessoas que não usam protetor solar.

A cada ano, cerca de 145 mil novos casos são registrados no país.

5 É uma luta que pode ser prevenível!

Todo mundo tem aquele(a) amigo(a) que sempre fica assim no verão.

Se você quer evitar esse tipo de situação, lembre-se de usar protetor solar regularmente. Além disso, procure evitar a exposição direta ao sol entre 10h e 16h.

O Dezembro é laranja e o verão também!

Compreendendo os benefícios do sol, que é a energia necessária para a vida, é importante saber que a exposição excessiva ao sol pode causar danos à saúde. Por isso, é importante se proteger durante o verão.

A prevenção começa na infância.

Desde cedo, é importante ensinar as crianças a se proteger do sol. Use protetor solar, chapéu e procure ficar na sombra durante as atividades ao ar livre.



SOCIETATE BRASILEIRA
DE DERMATOLOGIA

DEZEMBRO LARANJA



Aline Pacheco



Aline Prado



Ana Paula Tabalipa



Antônio Calloni



Bárbara Paz



Beth Goulart



Bianca Romoneda



Carlinhos de Jesus



Carol Barcellos

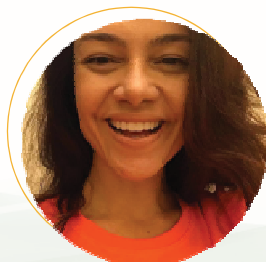

Carol Fazu



Claudia Bartelle



Claudia Ohana



Dora Vergueiro



SOCIEDADE BRASILEIRA
DE DERMATOLOGIA

DEZEMBRO LARANJA



Eliseu Caetano

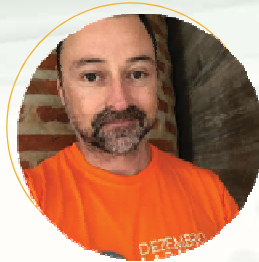

Emilio Orciolo Netto



Giselle de Prattes



Giselle Tigre

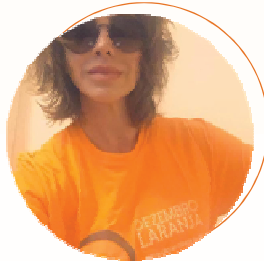

Larissa Bracher



Marcelo Serrado



Marcus Caruso



Milton Walley



Nicola Siri



Nívia Maria



Rafaella Pinto



Raquel Barros



Tatsu Carvalho



SOCIETATE BRASILEIRA
DE DERMATOLOGIA

DEZEMBRO LARANJA



Arcos da Lapa



Chafariz da Ilha



**Ponte Newton
Navarro**



**Pórtico dos
Reis Magos**



**Catedral
São Sebastião**



Cristo Redentor



**Praça Marechal
Deodoro**



Praça Tiradentes

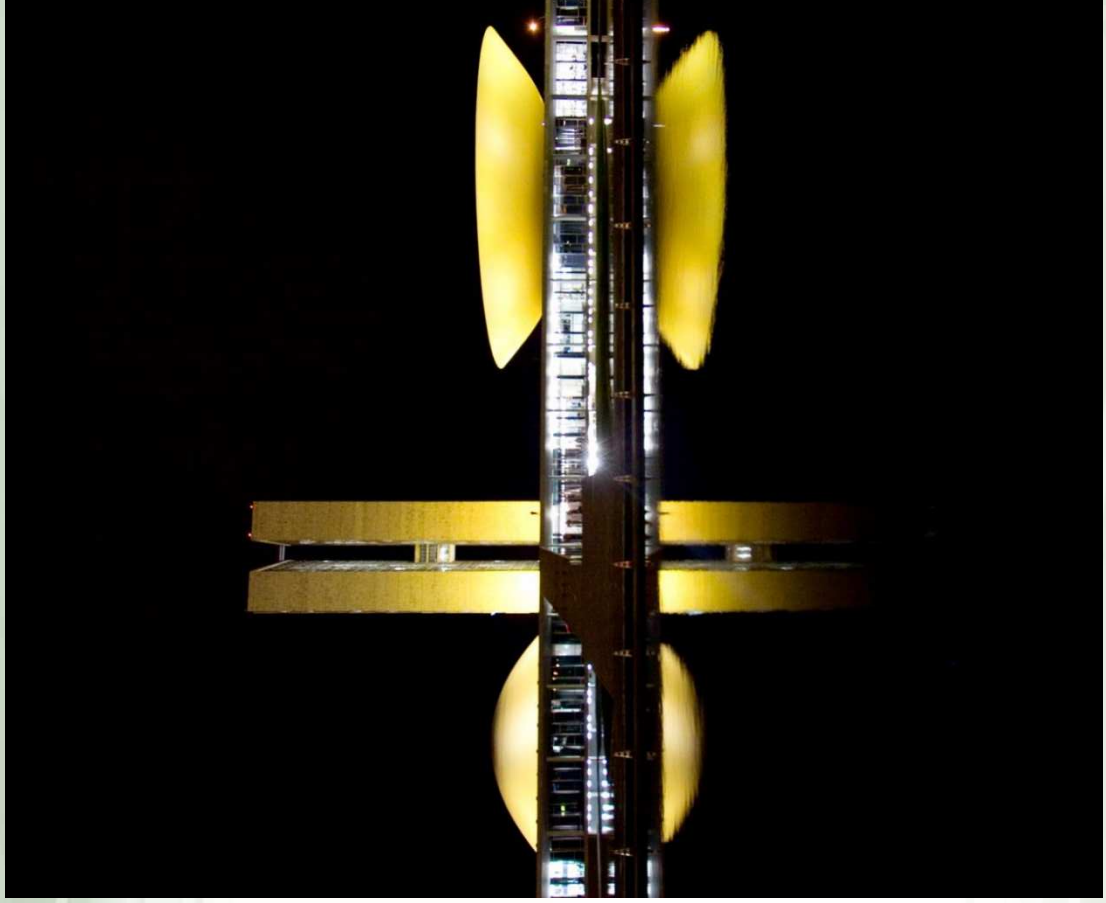



SOCIEDADE BRASILEIRA
DE DERMATOLOGIA

AÇÕES

DEZEMBRO LARANJA



AquaRio



BRT







Cinema Reserva Cultural



Clube de Regatas do Flamengo

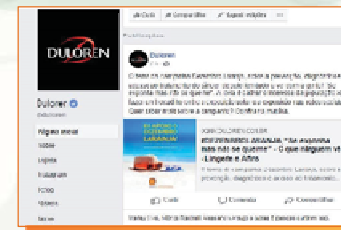

Duloren



FIESP



Icatu

DEZEMBRO LARANJA



Itabus



Jornal Metro



Revista Caras

DEZEMBRO LARANJA



Rodoviária Novo Rio



ShopTime



VivaBem UOL



SOCIETATE BRASILEIRA
DE DERMATOLOGIA

DEZEMBRO LARANJA



DEZEMBRO LARANJA

21ª edição

**Campanha Nacional de
Prevenção ao Câncer da Pele**

7 DE DEZEMBRO DE 2019

em todo o Brasil

Mais de **4.000 médicos e voluntários** em **132 postos pelo Brasil** atendendo a população gratuitamente para a prevenção e diagnóstico do câncer da pele.

Mais informações e locais de atendimento no link:
www.dezembrolaranja.com.br





SOCIETATE BRASILEIRA
DE DERMATOLOGIA

DEZEMBRO LARANJA



AÇÕES

Daniella Sarahyba
Embaixadora do
Dezembro Laranja 2018



SOCIEDADE BRASILEIRA
DE DERMATOLOGIA

Diretoria Executiva Gestão 2019/20



DEZEMBRO
LARANJA
DIAGNÓSTICO E
PREVENÇÃO DO
CÂNCER DA PELE

Obrigado

sergiopalma@hotmail.com

diretoria@sbd.org.br

PRESIDENTE

Sérgio Palma | PE

VICE-PRESIDENTE

Mauro Enokihara | SP

SECRETÁRIA-GERAL

Cláudia Alcântara Gomes | RJ

TESOUREIRO

Egon Daxbacher | RJ

1º SECRETÁRIA

Flávia Vasques Bittencourt | MG

2ª SECRETÁRIO

Leonardo Mello | ES