



**Ricardo Ferreira, MD, MSc, MBA**

Especialista em Cirurgia da Coluna Vertebral e Manejo da Dor

## **COMPROMISSO DO MÉDICO** *(Versão de outubro de 2017, da Associação Médica Mundial)*



# WMA

Como membro da profissão médica:

- » **EU PROMETO SOLENEMENTE** consagrar minha vida ao serviço da humanidade;
  - » **A SAÚDE E O BEM-ESTAR DE MEU PACIENTE** serão as minhas primeiras preocupações;
  - » **RESPEITAREI** a autonomia e a dignidade do meu paciente;
  - » **GUARDAREI** o máximo respeito pela vida humana;
  - » **NÃO PERMITIREI** que considerações sobre idade, doença ou deficiência, crença religiosa, origem étnica, sexo, nacionalidade, filiação política, raça, orientação sexual, estatuto social ou qualquer outro fator se interponham entre o meu dever e meu paciente;
  - » **RESPEITAREI** os segredos que me forem confiados, mesmo após a morte do paciente;
  - » **EXERCEREI** a minha profissão com consciência e dignidade e de acordo com as boas práticas médicas;
  - » **FOMENTAREI** a honra e as nobres tradições da profissão médica;
  - » **GUARDAREI** respeito e gratidão aos meus mestres, colegas e alunos pelo que lhes é devido;
  - » **PARTILHAREI** os meus conhecimentos médicos em benefício dos pacientes e da melhoria dos cuidados da saúde;
  - » **CUIDAREI** da minha saúde, bem-estar e capacidades para prestar cuidados da maior qualidade; e
  - » **NÃO USAREI** os meus conhecimentos médicos para violar direitos humanos e liberdades civis, mesmo sob ameaça.
- FAÇO ESTAS PROMESSAS** solenemente, livremente e sob palavra de honra.

**Plantar conhecimento para colher esperança**







17 de Abril

Dia Internacional da Hemofilia





Você vê semelhanças entre o dilema de usar ou não usar hemoderivados com a questão do uso medicinal da cannabis?



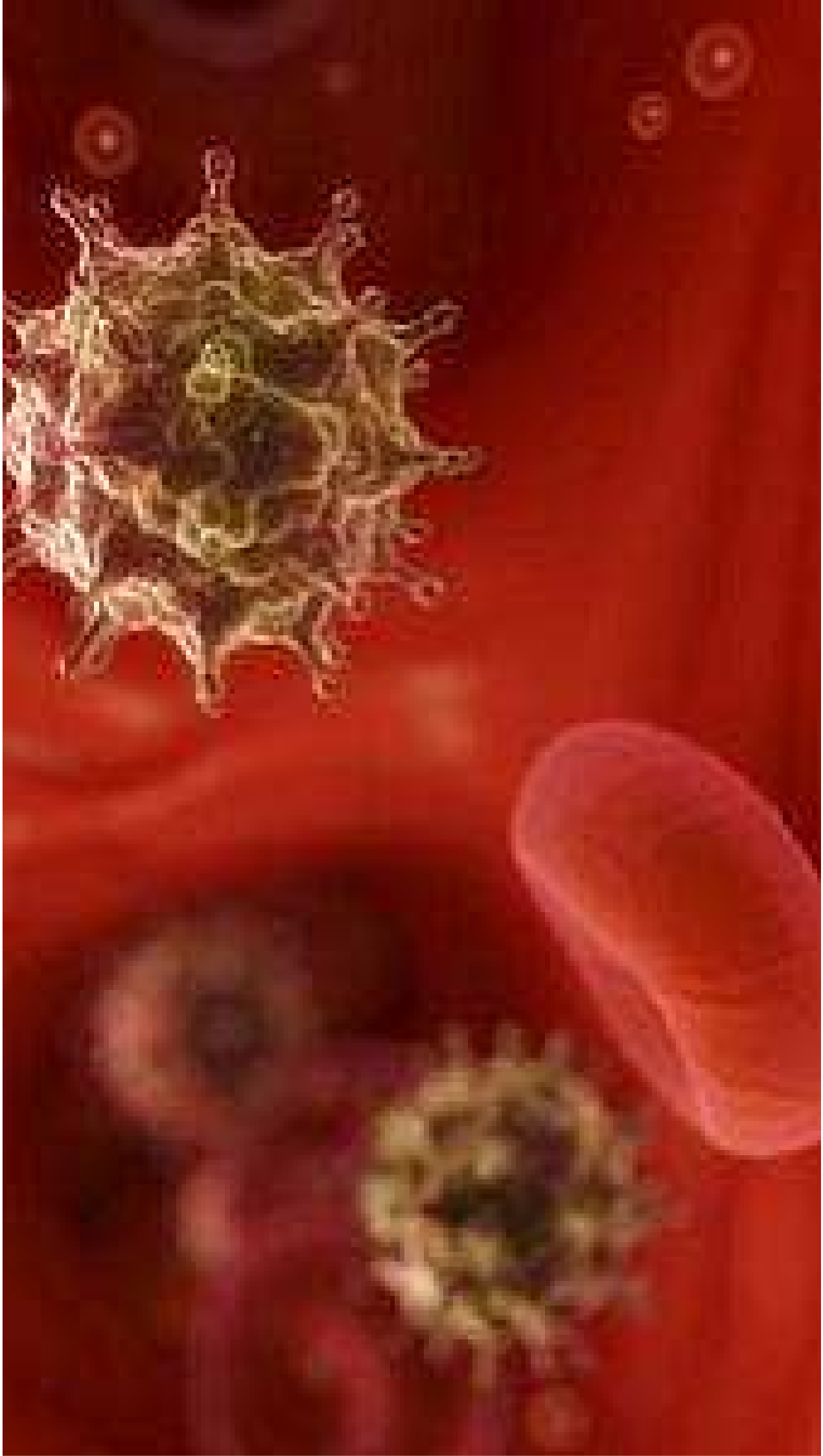





**BANCO DE  
SANGUE**

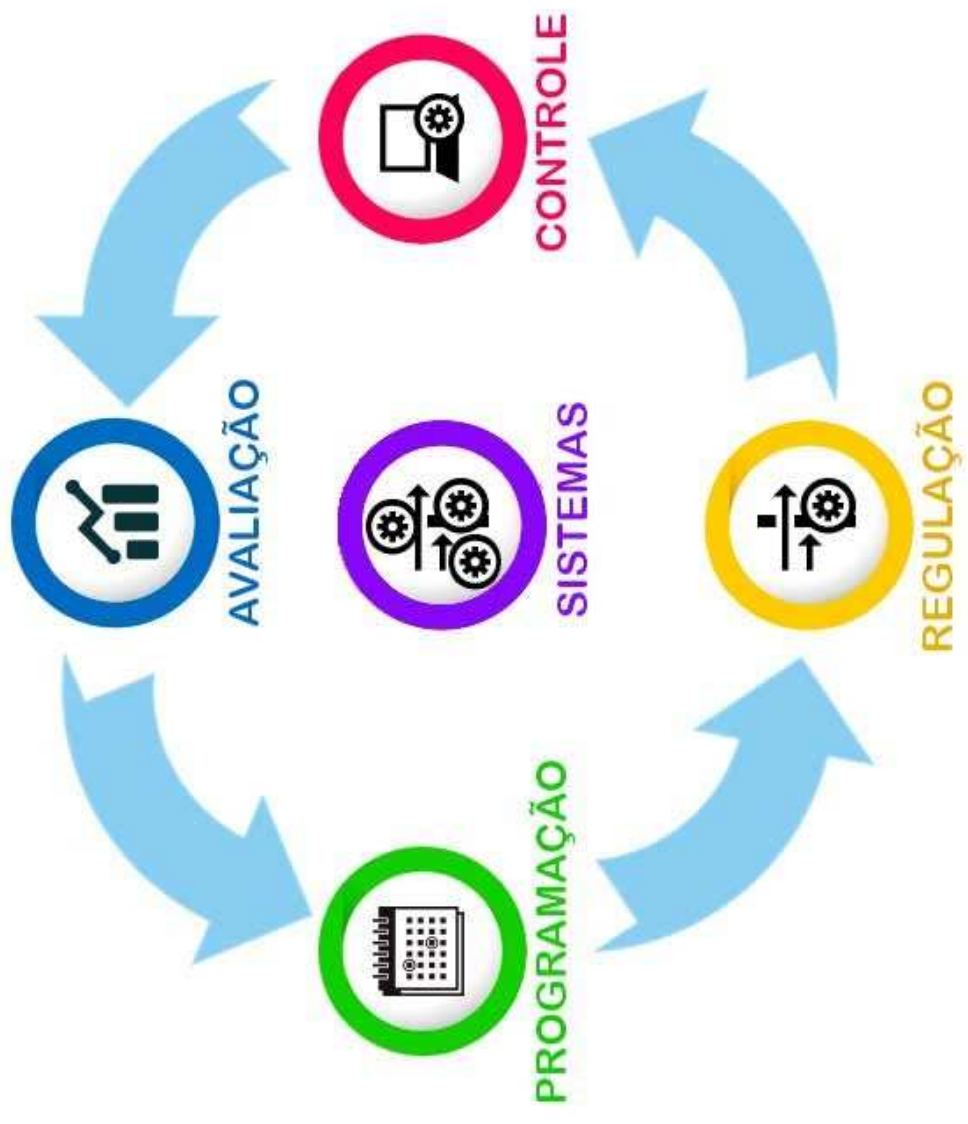



# Os Anos 80: A Politização do Sangue\*

LUÍZA A. DE CASTRO SANTOS  
CLÁUDIA MORAES  
VERA SCHATTAN P. COELHO\*\*

*“E me vejo perplexo no entrelchoque de tendências e grupos, todos querendo salvar o Brasil e não sabendo como, ou sabendo demais.”*

*Carlos Drummond de Andrade (1945)\*\*\**

Você vê semelhanças entre o dilema de usar ou não usar hemoderivados com a questão do uso medicinal da cannabis?



A história é uma repetição sem fim da  
maneira errada de viver.

**CANNABIS**

como medicamento

já está **LIBERADA**

no

**BRASIL !!!**



**Anúncio Geral!!!**



Agência Nacional  
de Vigilância Sanitária

## **RESOLUÇÃO - RDC Nº- 17, DE 6 DE MAIO DE 2015**

Define os critérios e os procedimentos para a importação, em caráter de excepcionalidade, de produto à base de Canabidiol em associação com outros canabinóides, por pessoa física, para uso próprio, mediante prescrição de profissional legalmente habilitado, para tratamento de saúde.







2017 2018

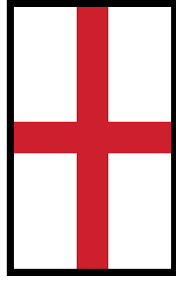

# REBIBIO X DO MAGNABUTYL

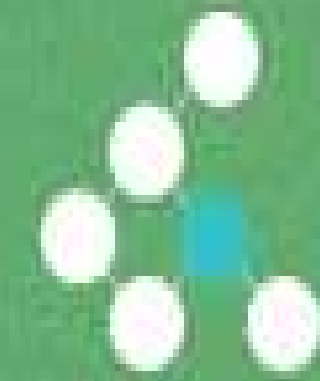

Composição:

27mg/mL - THC  
25mg/mL - CBD



O que deseja encontrar?



Assinatura



Olá Faça seu Login  
Minha Conta

O Cesta  
R\$ 0,00

saúde

coisas de criança

sua beleza

luxo

cuidados diários

nossas marcas

promoções

oferta do dia

Início / Mevatyl 27mg + 25mg

# R\$ 2800,00

## MEVATYL 27MG + 25MG

IPSEN

10ml Frasco Spray - Contém 3 Frascos

TETRAIDROCANABINOL, CANABIDIOL

SOMENTE PARA RETIRADA LOJA  
OBRIGATORIA RETENÇÃO DA RECEITA.

Sem imagem por determinação  
RDC 96/2018 ANVISA

MEVATYL 27MG + 25MG É UM MEDICAMENTO. SEU USO PODE TRAZER RISCOS. PROCURE UM MÉDICO OU UM FARMACÊUTICO. LEIA A BULA.

MEDICAMENTOS PODEM CAUSAR EFEITOS INDESEJADOS. EVITE A AUTOMEDICAÇÃO: INFORME-SE COM O FARMACÊUTICO.

[Características](#) | [Descrição](#)

avise-me

[Adicionar à lista de produtos](#)

Registrado primeiro medicamento à base de *Cannabis sativa*.



# VALOR DE MERCADO: U\$4.8 B



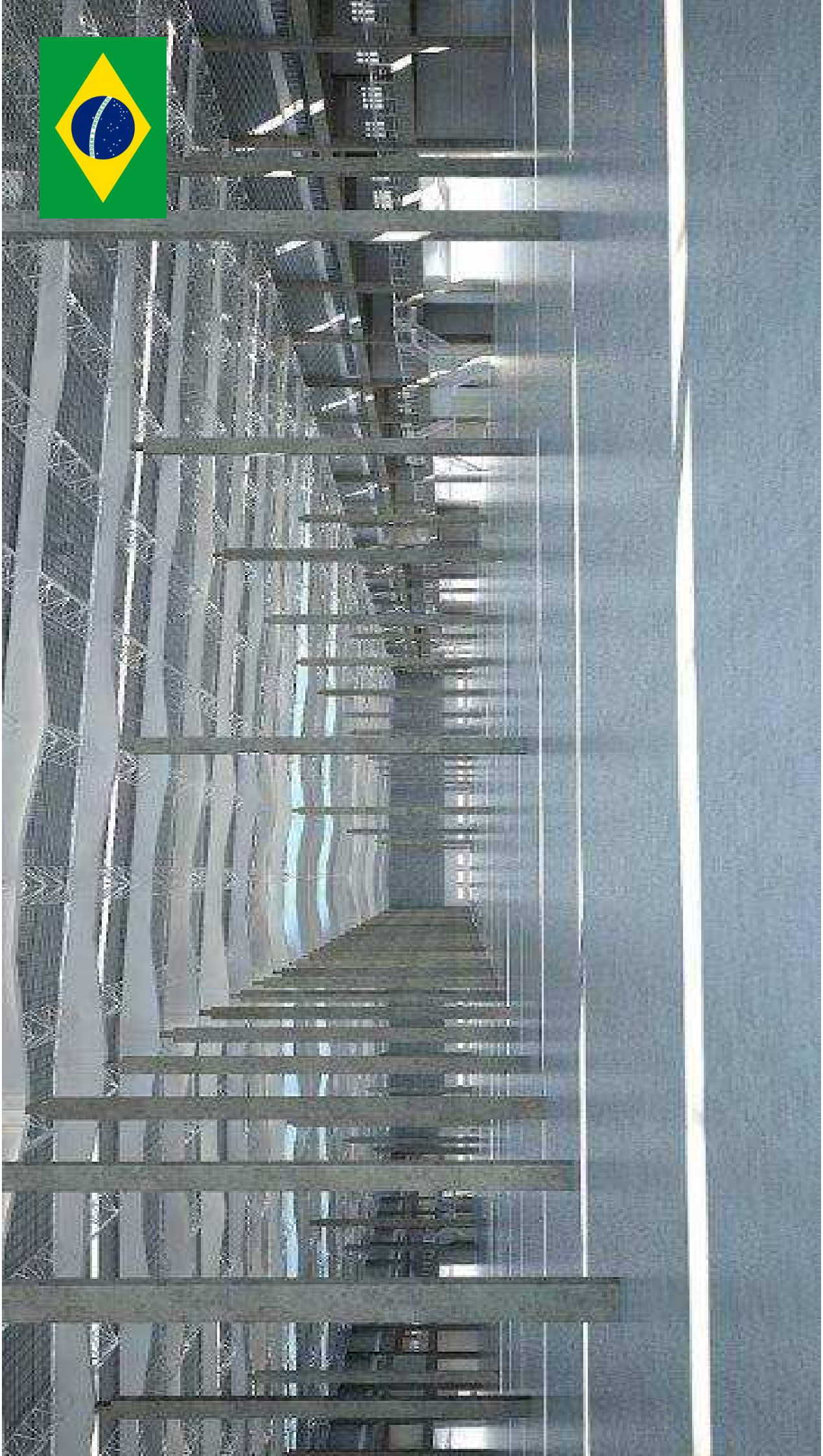

**Ele é só para MS?**

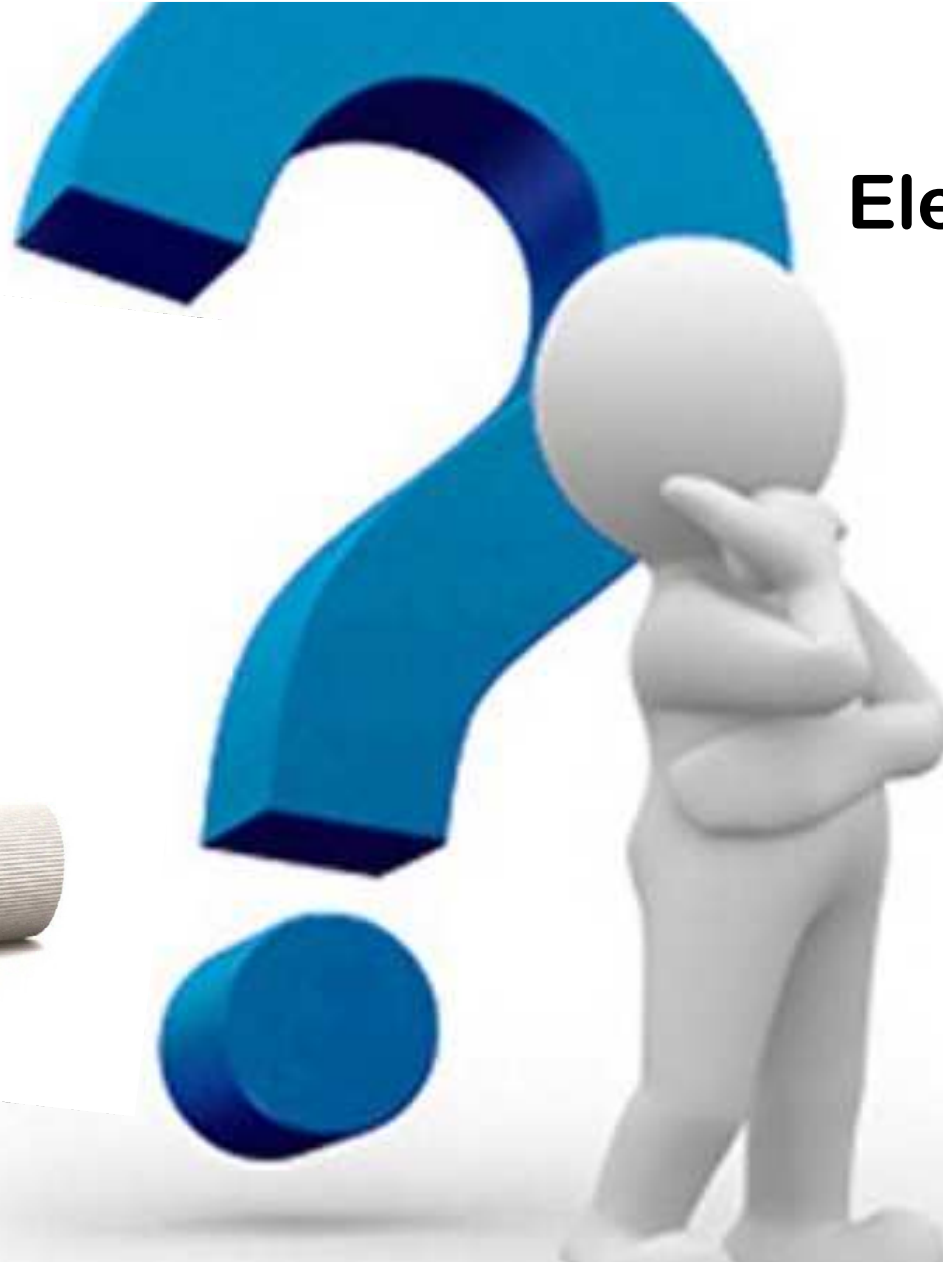



A close-up photograph of a person's leg, specifically the knee and thigh area, being massaged by two hands. The hands are positioned on either side of the knee, with fingers gently pressing and rubbing the skin. The background is a soft, out-of-focus green and brown, suggesting an outdoor setting. The overall tone is warm and therapeutic.

**COULD MUSCLE TWITCHES**

**BE A SYMPTOM OF MS?**

**[MULTIPLESCLEROSISNEWSTODAY.COM](http://MULTIPLESCLEROSISNEWSTODAY.COM)**

# OFF LABEL

Uso off label de medicamentos

Prescrição de medicamento para indicação que não consta na bula.



**CFM**  
CONSELHO FEDERAL DE MEDICINA

## **CONCLUSÃO**

Os procedimentos médicos *off label* são aqueles em que se utilizam materiais ou fármacos fora das indicações em bula ou protocolos e correm por conta de cada médico que o prescreve ou executa.

Ao CRM/CFM compete julgar os insucessos sob a ótica do risco a que o médico submeteu seu paciente.

Esse é o parecer, S.M.J.

Brasília, 20 de janeiro de 2016.

**EMMANUEL FORTES S. CAVALCANTI**

Conselheiro relator

Quarta Turma decide que  
planos têm de cobrir uso off  
label de medicamentos com  
registro na Anvisa



# Uso Off Label em números:



Estimativas de brasileiros afetados pelas 3 principais indicações :

✓ Dor crônica intratável	2% da Pop	4.200.000
✓ Autismo	1% da Pop	2.100.000
✓ Epilepsia intratável	0,5% da Pop	1.100.000
		<hr/>
Total:		<b>7.400.000</b>

"Superar é preciso.  
Seguir em frente é essencial.  
Olhar pra trás é perda de tempo.  
Passado se fosse bom era presente."

Clarice Lispector



# Agência Nacional de Vigilância Sanitária

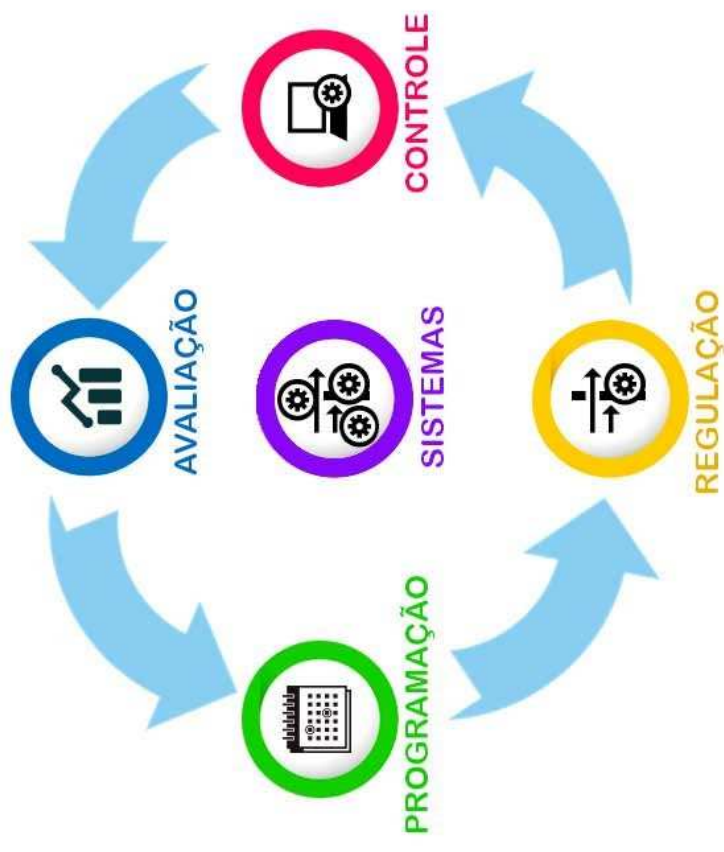
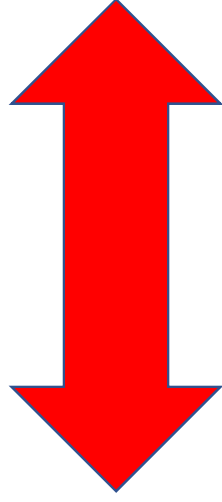

A 3D bar chart with six bars of increasing height, colored red, orange, yellow, light green, and dark green. A blue line graph with an arrowhead at the end is overlaid on the bars, showing an overall upward trend with some fluctuations. The chart is set on a grid floor.

Quase 10.000  
Autorizações Especiais



# 2001

Canadá



Health  
Canada

Santé  
Canada



# 2003

Holanda



Ministerie van Volksgezondheid,  
Welzijn en Sport



# 2012

Israel



IMAJ

The Israel Medical Association





**CUIDADO**



**MATERIAL  
RADIOACTIVO**

## DA ERVA AO REMÉDIO

Entenda a cadeia produtiva da cannabis medicinal, de aprovadas as propostas da Anvisa

### O plantio

A proposta da agência determina que o cultivo será restrito a local fechado que deverá atender a padrões de segurança e controle considerados altos. O acesso ao local de plantio, por exemplo, deve contar com sistema de controle eletrônico, portas com reconhecimento por biometria, janelas lacradas com vidros de segurança.

### A venda da planta

A maconha só poderá ser vendida a instituições de pesquisa, fabricantes de insumos farmacêuticos e de medicamentos. A erva não poderá ser comercializada para pessoas físicas, vendida a distribuidoras ou farmácias de manipulação. A embalagem do produto deve ter laque de controle numerado. O transporte será feito em veículos especiais e por empresas especializadas.

### O medicamento

Como a planta só poderá ser comercializada e fabricantes de medicamentos, só tais empresas poderão gerar o produto final. Para obter o registro do remédio, será preciso apresentar ensaios clínicos. O diretor-presidente da Anvisa, William Dib, afirma que, em um primeiro momento, as empresas poderão importar insumos para acelerar a produção e a venda dos medicamentos no país.

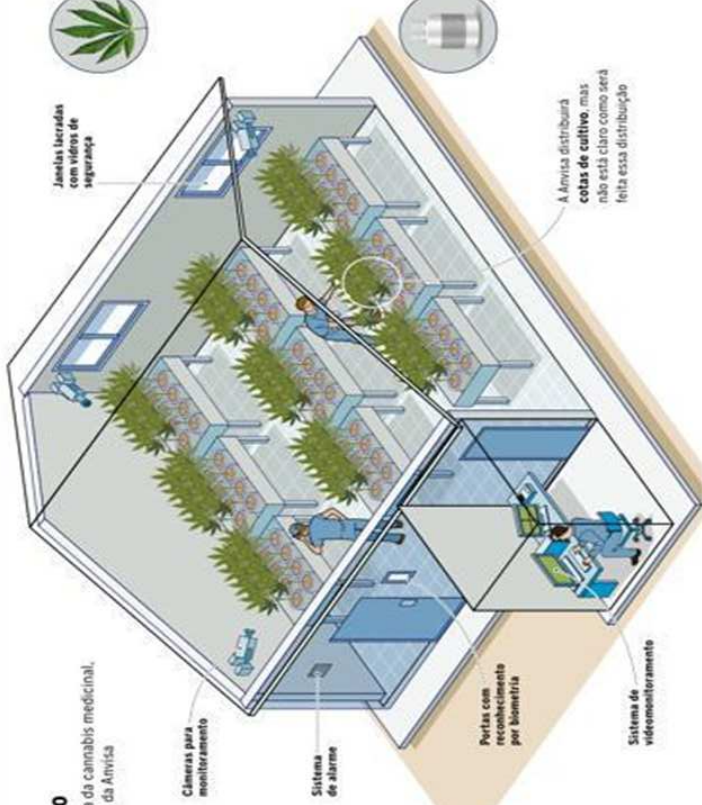

Fonte: Anvisa

Editoria de Arte



## DA ERVA AO REMÉDIO

Entenda a cadeia produtiva do cannabis medicinal, se aprovadas as propostas da Anvisa

### O plantio

A proposta da agência determina que o cultivo será restrito a local fechado que deverá atender a padrões de segurança e controle considerados altos. O acesso ao local de plantio, por exemplo, deve contar com sistema de controle eletrônico, portas com reconhecimento por biometria, janelas lacradas com vidros de segurança.

Além disso, o sistema de alarme e videomonitoramento. Apenas empresas credenciadas poderão plantar, após aval da Anvisa, que avaliará, entre outros critérios, antecedentes criminais dos interessados em plantar

Câmaras para monitoramento

Sistema de alarme

Portas com reconhecimento por biometria

Sistema de videomonitoramento

Janelas lacradas com vidros de segurança



### A venda da planta

A maconha só poderá ser vendida a instituições de pesquisa, fabricantes de insumos farmacêuticos e de medicamentos. A erva não poderá ser comercializada para pessoas físicas, vendida a distribuidoras ou farmácias de manipulação. A embalagem do produto deve ter local de controle numerado. O transporte será feito em veículos especiais e por empresas especializadas.

### O medicamento

Como a planta só poderá ser comercializada a fabricantes de medicamentos, só tais empresas poderão gerar o produto final. Para obter o registro do remédio, será preciso apresentar ensaios clínicos. O diretor-presidente da Anvisa, William Dib, afirma que, num primeiro momento, as empresas poderão importar insumos para acelerar a produção e a venda dos medicamentos no país.



A Anvisa distribuirá cédulas de cultivo, mas não está claro como será feita essa distribuição





# CONSULTA PÚBLICA





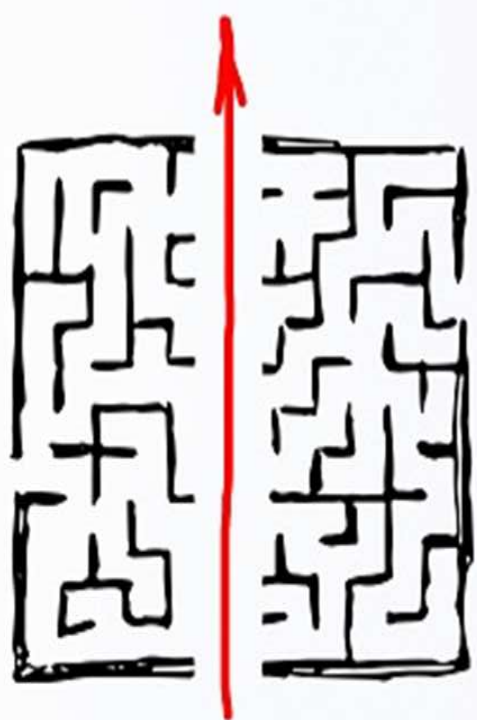

# Thank You!

Teşekkür ederim

Aitäh

Je vous remercie

Tak

Ačiū

Дзякуй

Dziękuję Ci

Děkuji

Takk skal du ha

اركش

謝謝

Спасибо

고맙습니다

Paldies

Grazie

Obrigado

ありがとうございました

Κίitos

Χвала вам

Hvala

Gratias tibi

Multumesc

Ευχαριστώ

Danke

Tack

Gracias

Хвала вам

ΧΤΗΝΑΡ

Dank je

Дякую

Дякую

Tack

Gracias

Хвала вам

ΧΤΗΝΑΡ

Hvala

Gratias tibi

Multumesc





Muito obrigado pela atenção

Ricardo Ferreira