

Situação da febre amarela silvestre no Brasil

Brasília, 06 de abril de 2017

Aspectos Epidemiológicos

Febre Amarela

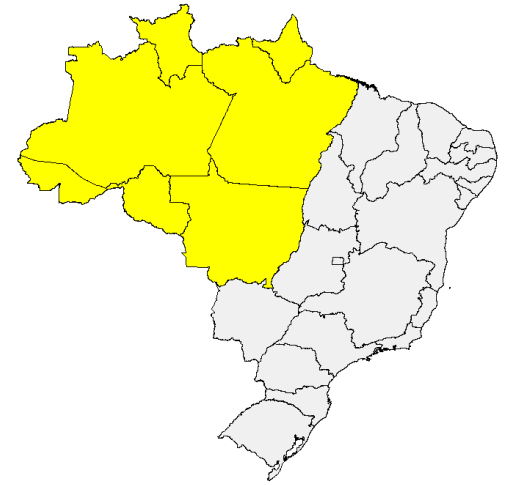

- Endêmica no Brasil (região Amazônica)
- Dois ciclos de transmissão (silvestre e urbano)

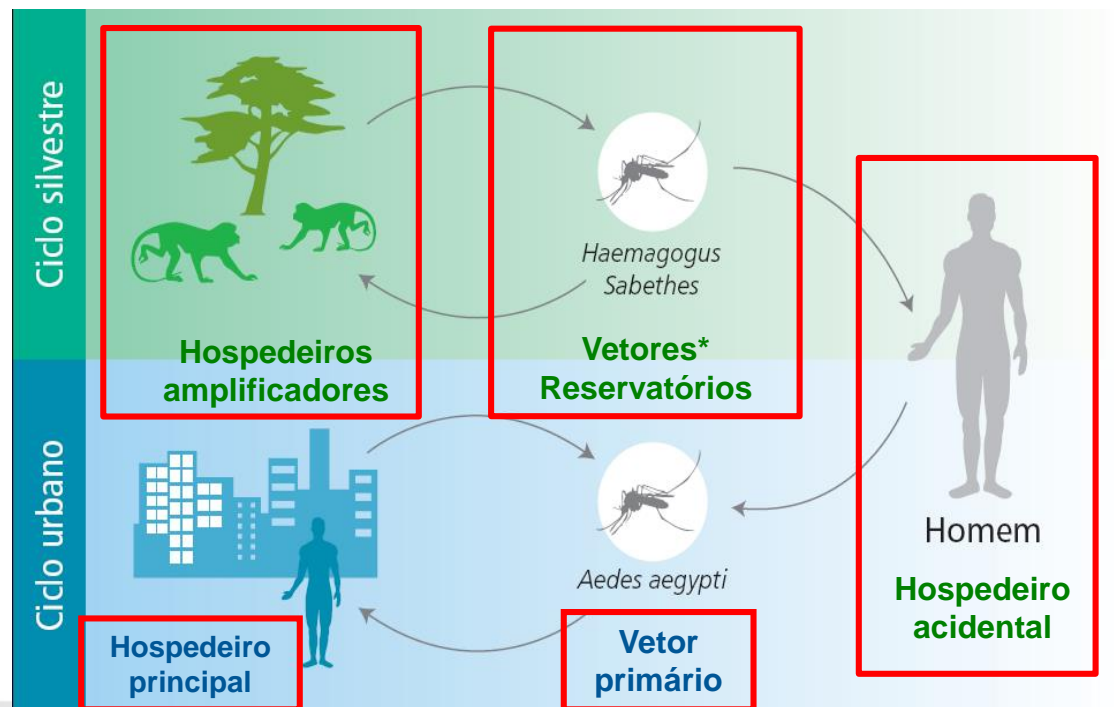

* Último registro em 1942 (AC)

Distribuição dos casos de febre amarela silvestre, regiões amazônica e extra-amazônica, 1999-2009, Brasil

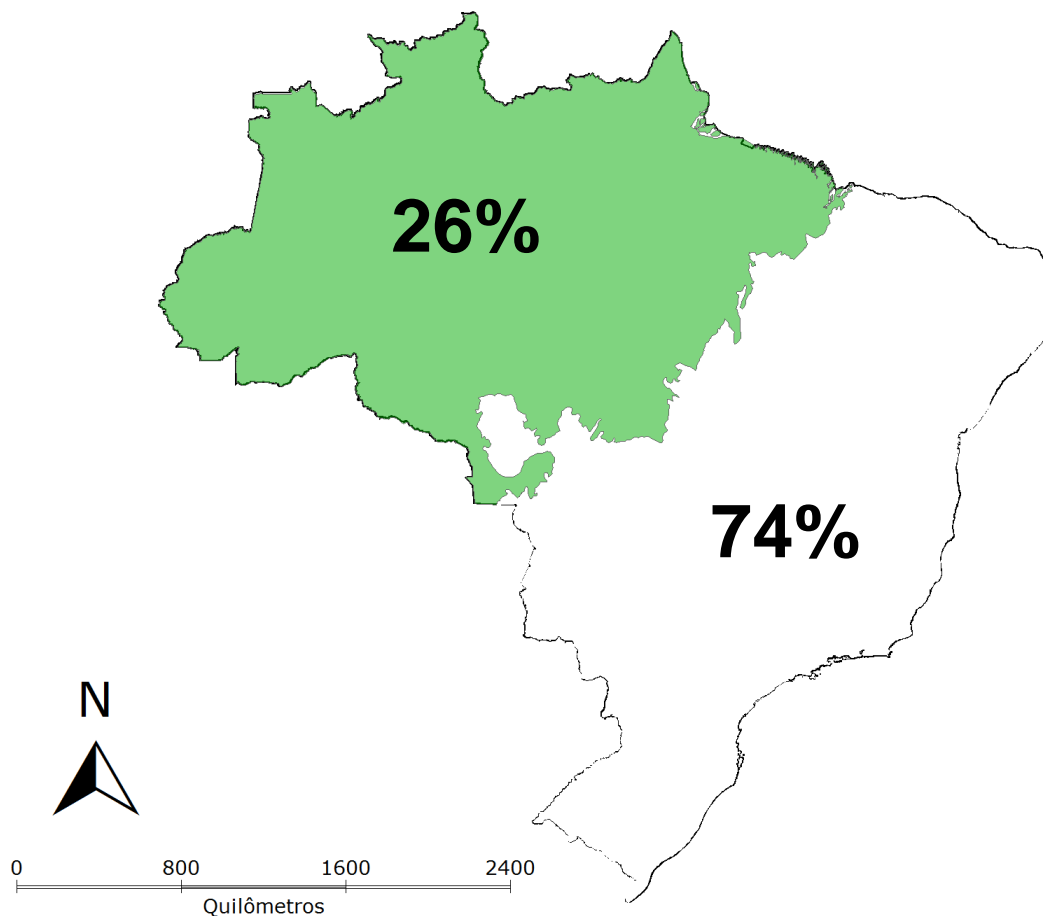

Fonte: GT-Arboviroses/SVS/MS

Síntese – situação epidemiológica 2017

MONITORAMENTO DOS CASOS E ÓBITOS DE FEBRE AMARELA NO BRASIL

INÍCIO DO EVENTO: Dezembro de 2016 **NOTIFICAÇÃO AO MINISTÉRIO DA SAÚDE: 05/01/2017** **ATUALIZAÇÃO (DATA E HORA): 05/04/2017**

TOTAL DE CASOS NOTIFICADOS ACUMULADOS: **1.987** (450 EM INVESTIGAÇÃO, 586 CONFIRMADOS E 951 DESCARTADOS) **ÓBITOS (ENTRE O TOTAL DE CASOS):** **282** (49 EM INVESTIGAÇÃO, 190 CONFIRMADOS E 43 DESCARTADOS)

SITUAÇÃO EPIDEMIOLÓGICA NACIONAL:

- **Total de regiões com casos confirmados: 2**
- **Total de Estados com casos confirmados: 5**
- **Total de Municípios com casos confirmados: 101**
- **Doses de vacinas enviadas aos Estados: 21,6 milhões**
- **Letalidade: 32,4%**

Casos - distribuição geográfica

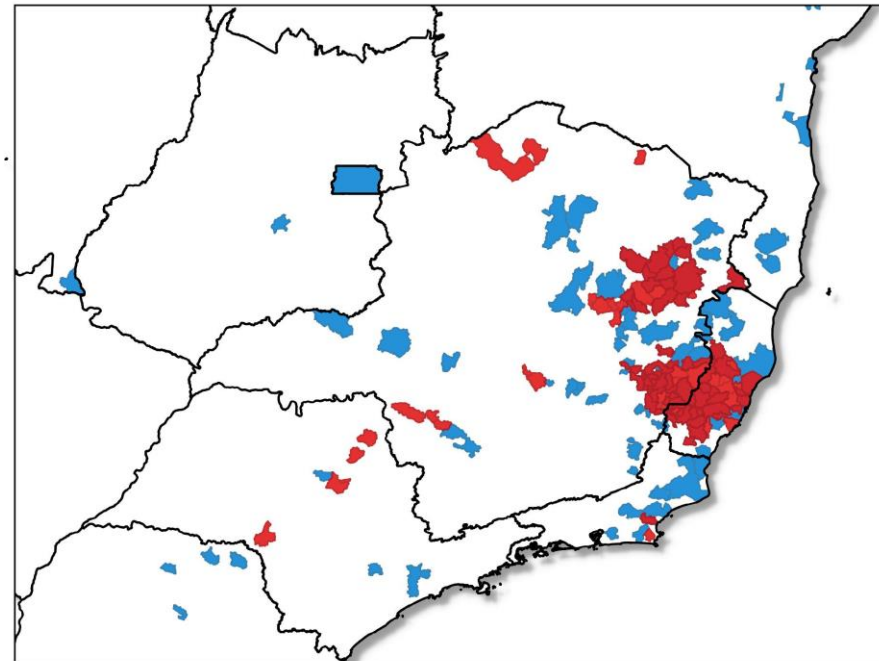

■ Casos confirmados
■ Casos em investigação



100 0 100 200 300 400 km

Curva epidêmica

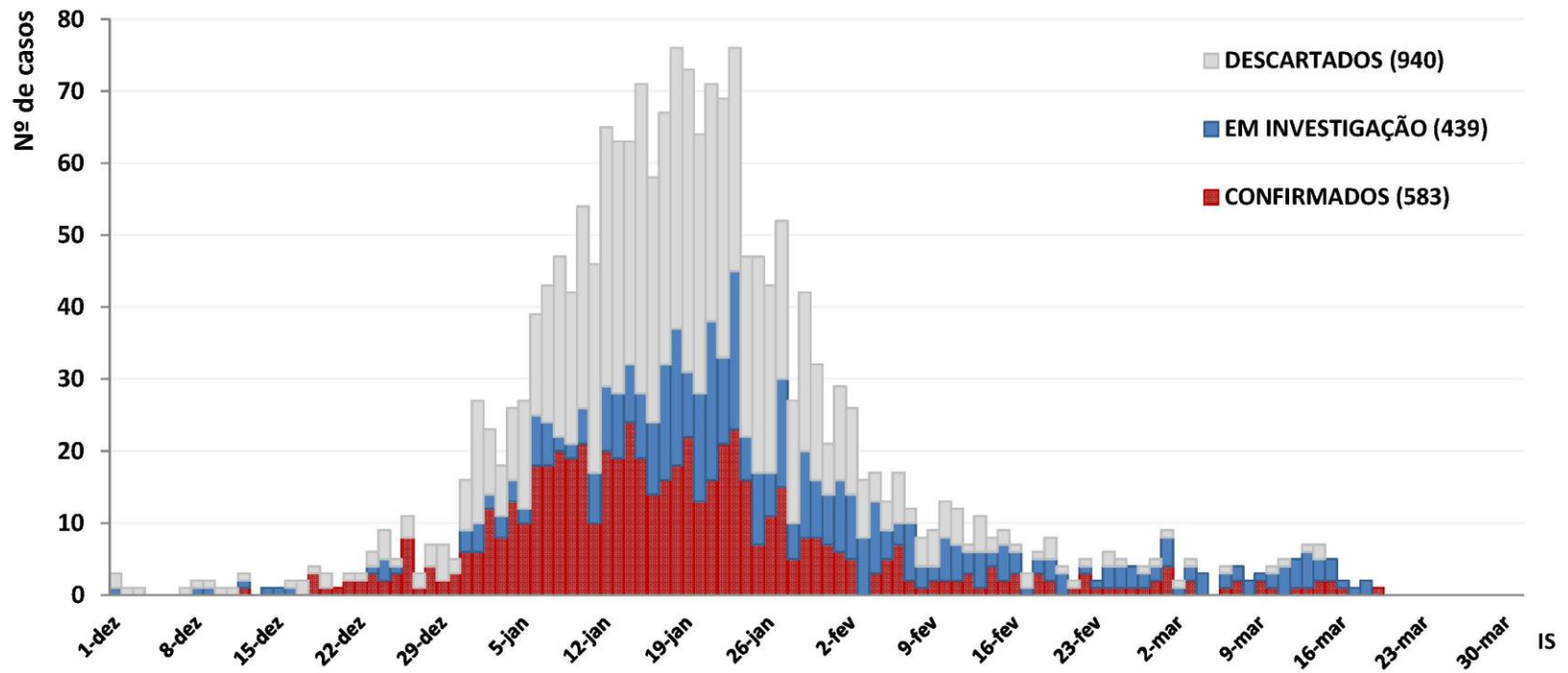

Casos - distribuição geográfica por data de início de sintomas (IS)

IS até 31/01/17

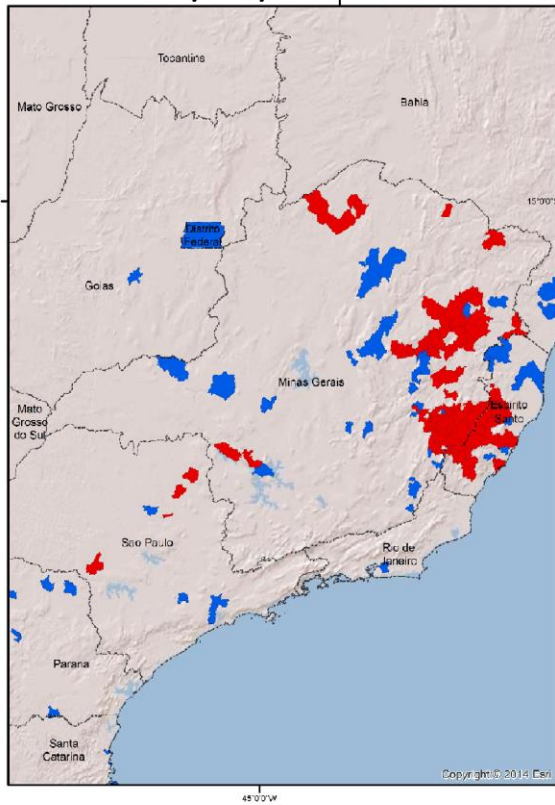

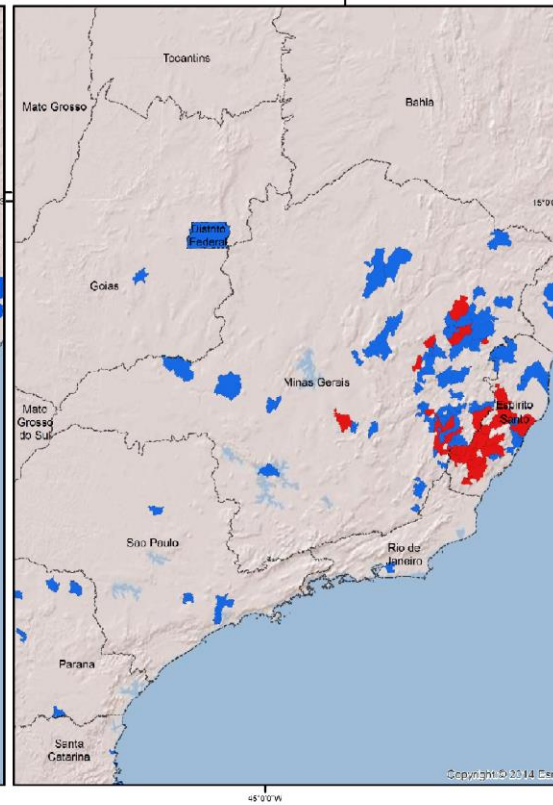

IS 01/02 a 28/02/17

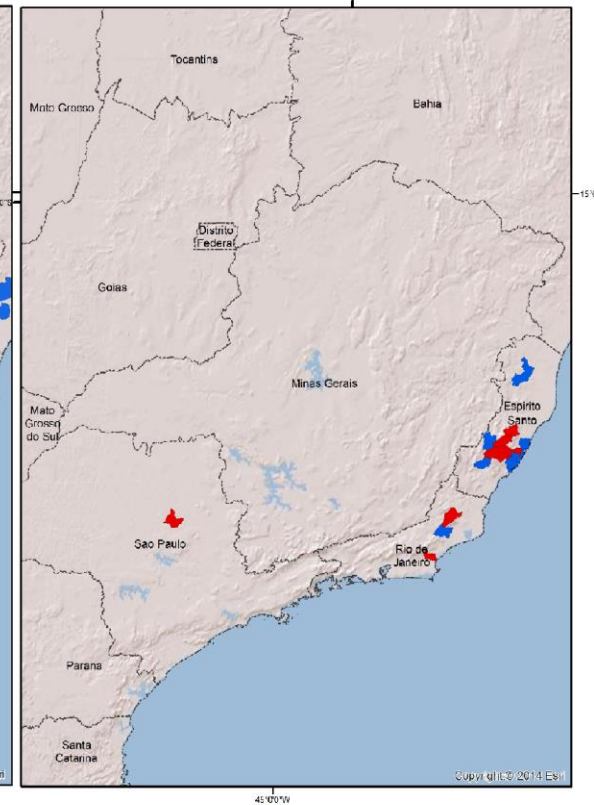

IS 01/03 a 19/03/17



 Casos confirmados
 Casos em investigação

Casos confirmados de MG, RJ, ES e SP por semana epidemiológica

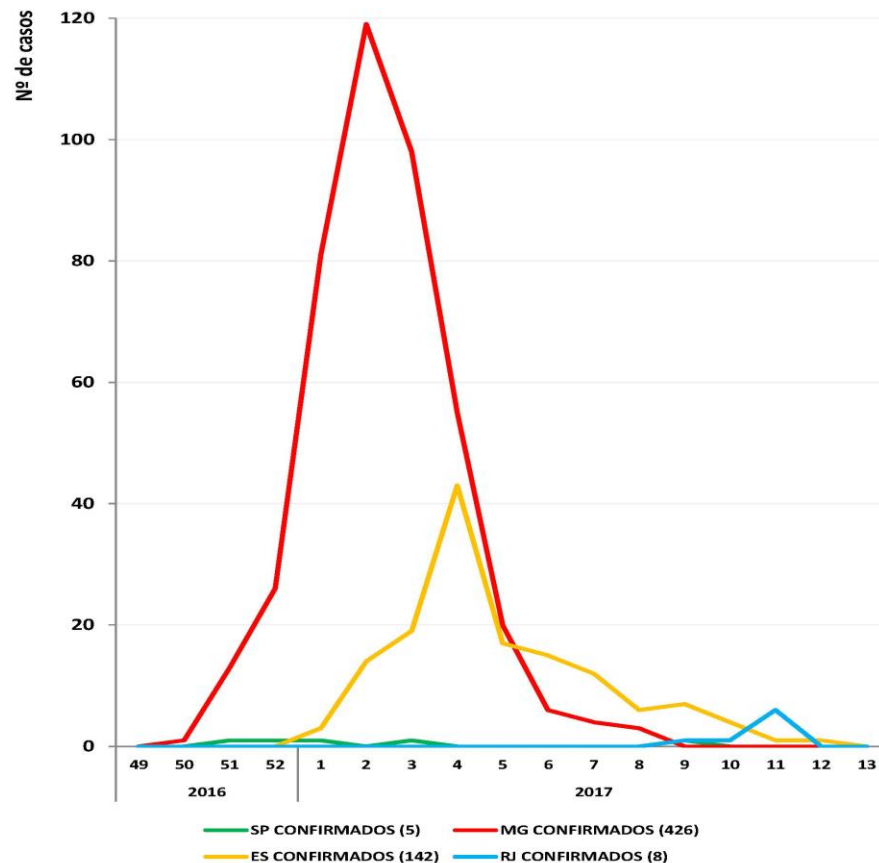

Casos – sexo e faixa etária

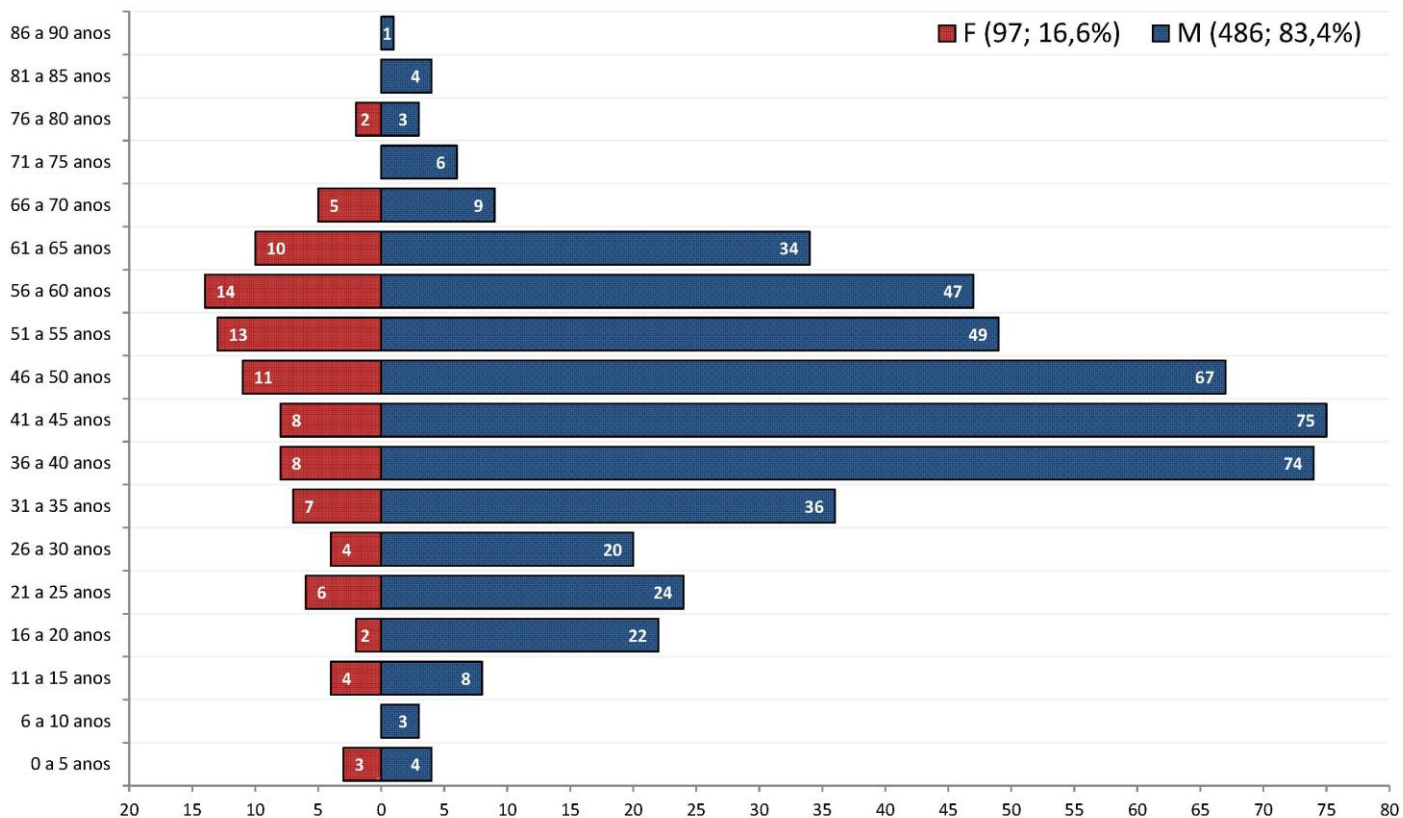

Fonte: Sinan; COES-FA/SVS/MS

Óbitos por UF

LPI	Municípios com óbitos	Classificação dos óbitos			Total de óbitos notificados
		Óbitos Confirmados	Óbitos em Investigação	Óbitos Descartados	
Região Norte					
Tocantins	1	0	1	0	1
Pará	3	4	1	0	5
Região Nordeste					
Região Sudeste					
Espírito Santo	26	43	6	9	58
Minas Gerais	49	138	38	25	201
Rio de Janeiro	1	1	1	0	2
São Paulo	9	4	1	5	10
Região Sul					
Santa Catarina	1	0	1	0	1
Descartados por outras UF's ¹	-	-	-	4	4
Total	91	190	49	43	282

¹ Óbitos descartados por outras UF's

Vigilância de Epizootias PNH

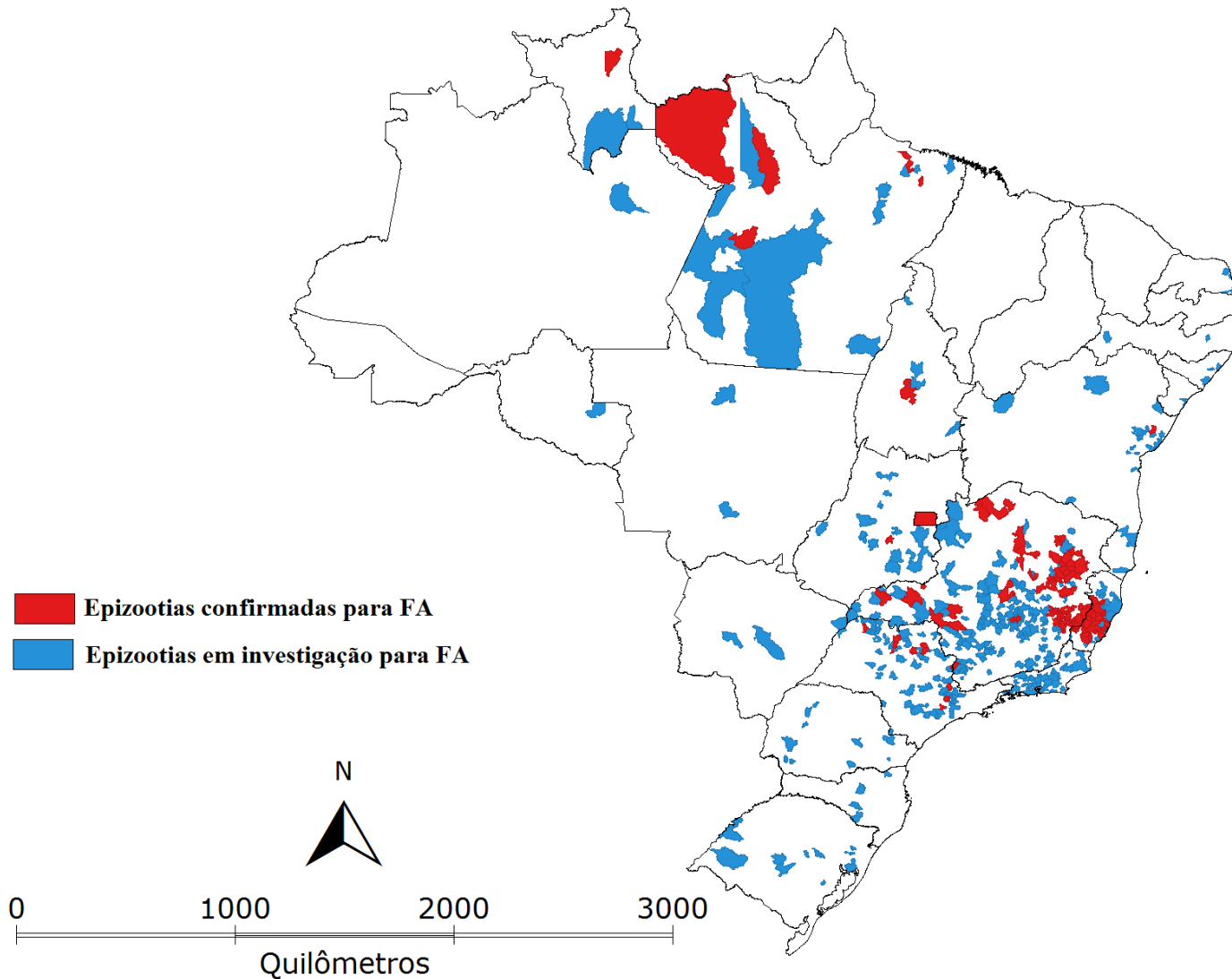

Área com recomendação de vacina

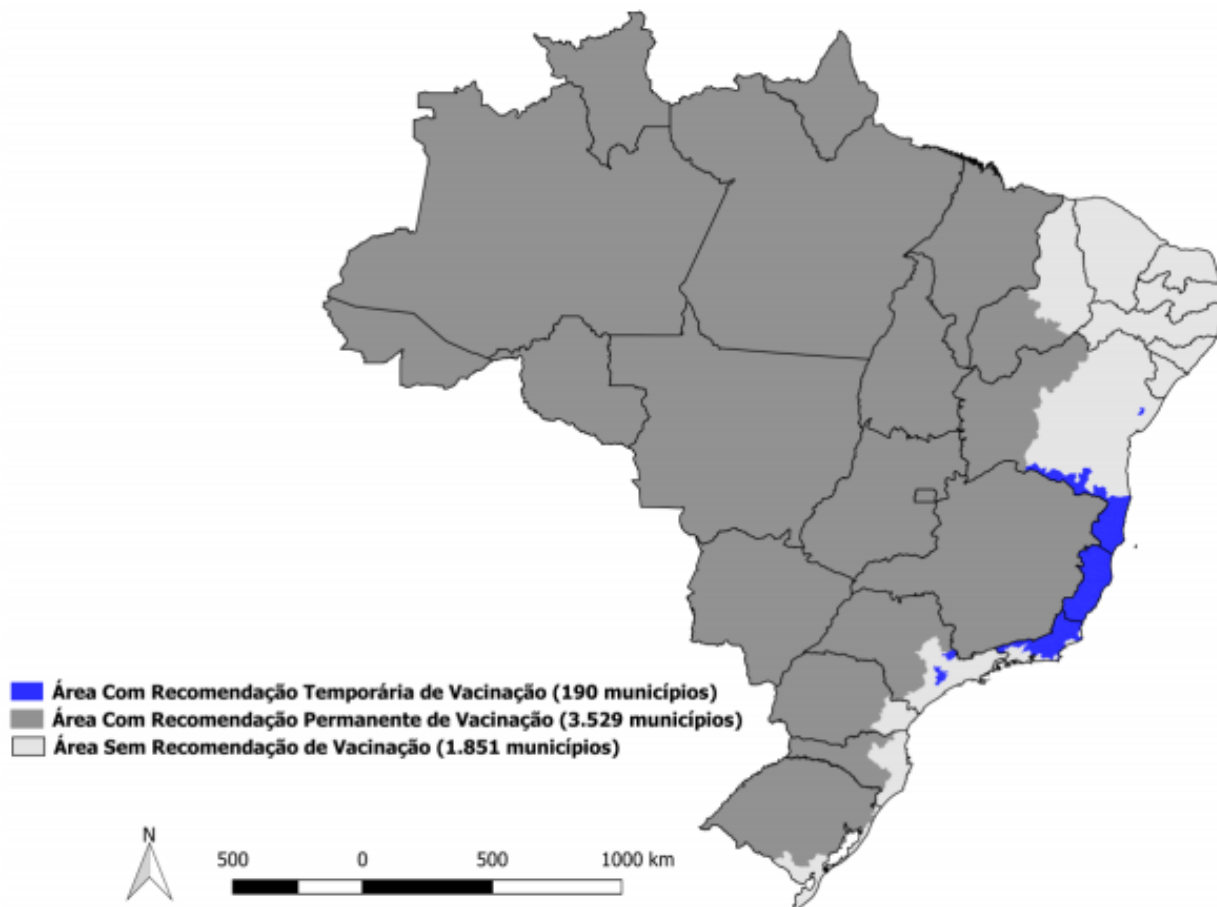

www.saude.gov.br/svs

Disque Saúde - 136

Disque Notifica

0800-644-6645

Gt-@saude.gov.br

www.saude.gov.br/combateaedes



MINISTÉRIO DA
SAÚDE



www.saude.gov.br/svs

Casos por UF

UF do LPI	Municípios com casos notificados	Classificação dos casos			Total de casos notificados
		Casos Confirmados	Casos em Investigação	Casos Descartados	
Região Centro-Oeste					
Goiás	16	0	1	28	29
Distrito Federal	1	0	1	7	8
Mato Grosso	2	0	1	1	2
Mato Grosso do Sul	1	0	1	0	1
Região Norte					
Tocantins	4	0	1	5	6
Amapá	1	0	1	0	1
Pará	9	4	5	4	13
Região Nordeste					
Bahia	12	0	8	12	20
Região Sudeste					
Espírito Santo	48	142	98	109	349
Minas Gerais	146	426	287	672	1385
Rio de Janeiro	11	9	19	3	31
São Paulo	54	5	8	80	93
Região Sul					
Santa Catarina	8	0	6	3	9
Paraná	8	0	9	2	11
Rio Grande do Sul	9	0	4	7	11
Descartados por outras UF's ¹	-	0	0	18	18
Total²	330	586	450	951	1987

¹ Casos descartados por outras UF's

² Excluídas as duplicidades de registros na base de dados nacional