



Brasília, 25 de outubro de 2021

**Thaís Lucena de Oliveira**

Analista Técnica de Políticas Sociais  
do Departamento de Informática do SUS DATASUS/SE/MS



---

# A Estratégia de Saúde Digital para o Brasil e o Programa Conecte SUS

---

# Estratégia de Saúde Digital para o Brasil 2020-2028

(Portaria GM/MS N° 3.632, de 21 de dezembro de 2020)

Ampliação do acesso à informação em saúde visando **a continuidade do cuidado** em todos os níveis de atenção à saúde, de forma a qualificar o atendimento e o fluxo de informações, fortalecendo o apoio a **decisão clínica, a vigilância em saúde, a regulação, a gestão, o ensino e a pesquisa.**





# Prioridades 2020-2028

## 1. Governança e Liderança para a ESD.

Garantir que a ESD28 seja desenvolvida sob a liderança do Ministério da Saúde mas que, ao mesmo tempo, seja capaz de incorporar a contribuição ativa dos atores externos que participem das plataformas de colaboração.

## 2. Informatização dos 3 Níveis de Atenção.

Induzir a implementação de políticas de informatização dos sistemas de saúde, acelerando a adoção de sistemas de prontuários eletrônicos e de gestão hospitalar como parte integradora dos serviços e processos de saúde.

## 3. Suporte à Melhoria da Atenção à Saúde.

Fazer com que a RNDS ofereça suporte às melhores práticas clínicas, por meio de serviços, como telessaúde, e *apps* desenvolvidos no MS e também outras aplicações que sejam desenvolvidos pela plataforma de colaboração.

## 4. O Usuário como Protagonista.

Engajamento de pacientes e cidadãos, para promover a adoção de hábitos saudáveis e o gerenciamento de sua saúde, da sua família e da sua comunidade, além de auxiliar na construção dos sistemas de informação que irão utilizar.

## 5. Formação e Capacitação de Recursos Humanos.

Capacitar profissionais de saúde em Informática em Saúde e garantir o reconhecimento da Informática em Saúde como área de pesquisa e o Informata em Saúde como profissão.

## 6. Ambiente de Interconectividade.

Permitir que a Rede Nacional de Dados em Saúde potencialize o trabalho colaborativo em todos os setores da saúde para que tecnologias, conceitos, padrões, modelos de serviços, políticas e regulações sejam postos em prática.

## 7. Ecossistema de Inovação.

Garantir que exista um Ecossistema de Inovação que aproveite ao máximo o Ambiente de Interconectividade em Saúde, estabelecendo-se como um grande laboratório de inovação aberta, sujeito às diretrizes, normas e políticas estabelecidas por meio da prioridade 1.



# Monitoramento e Avaliação da ESD

O Plano de M&A foi elaborado em torno de duas grandes prioridades que, ao serem atendidas, levarão gradativamente à Visão

1. Consolidação do Modelo de M&A do Conecte SUS
2. Estabelecimento do Modelo de M&A para a Colaboração



Plano de Ação,  
Monitoramento e Avaliação  
(PAM&A)



Relatório do Piloto  
Conecte SUS



Relatórios de M&A



Boletins Conecte SUS

Divulgação no site: [saudedigital.saude.gov.br](http://saudedigital.saude.gov.br) |



Portaria Nº 1.434, de 28 de Maio de 2020

A RNDS é a Rede que conectará os atores e dados em saúde de todo o país, estabelecendo o conceito de **Plataforma Nacional de Inovação, Informação e Serviços Digitais de Saúde.**

**Não é um sistema de informação,** mas um mecanismo para conectar qualquer sistema de informação!

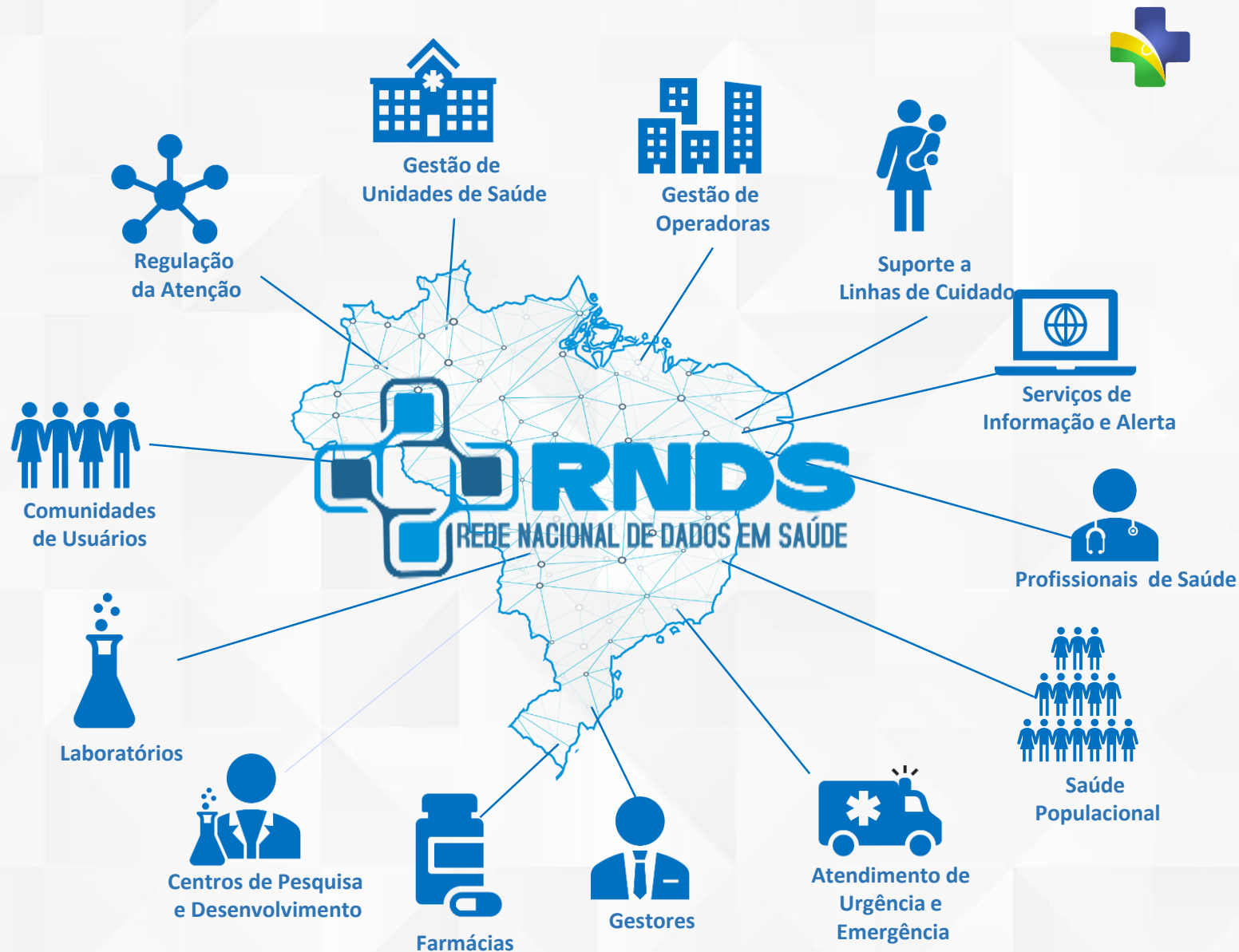



É um programa de governo que materializa a Estratégia de Saúde Digital para o Brasil, potencializando a troca de informação de saúde entre todos os pontos da **Rede de Atenção em Saúde** (pública e privada), permitindo a **continuidade e transição** do cuidado.

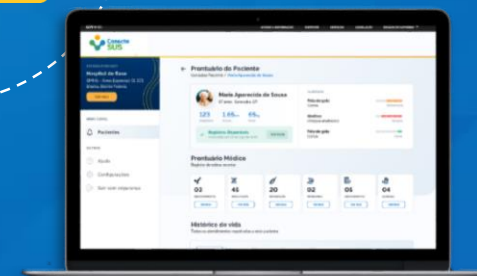



## Conecte SUS Cidadão

O Conecte SUS Cidadão possibilita que o **cidadão tenha seu histórico clínico** e acesso aos diversos serviços do SUS **na palma de sua mão.**

O cidadão tem acesso à:

- Resultados de exames de Covid-19; Carteira de Vacinação Digital;
- Certificado Nacional de Vacinação (Covid-19);
- Medicamentos (Farmácia Popular);
- Internação;

e outros serviços oferecidos pelo SUS em todo o Brasil.



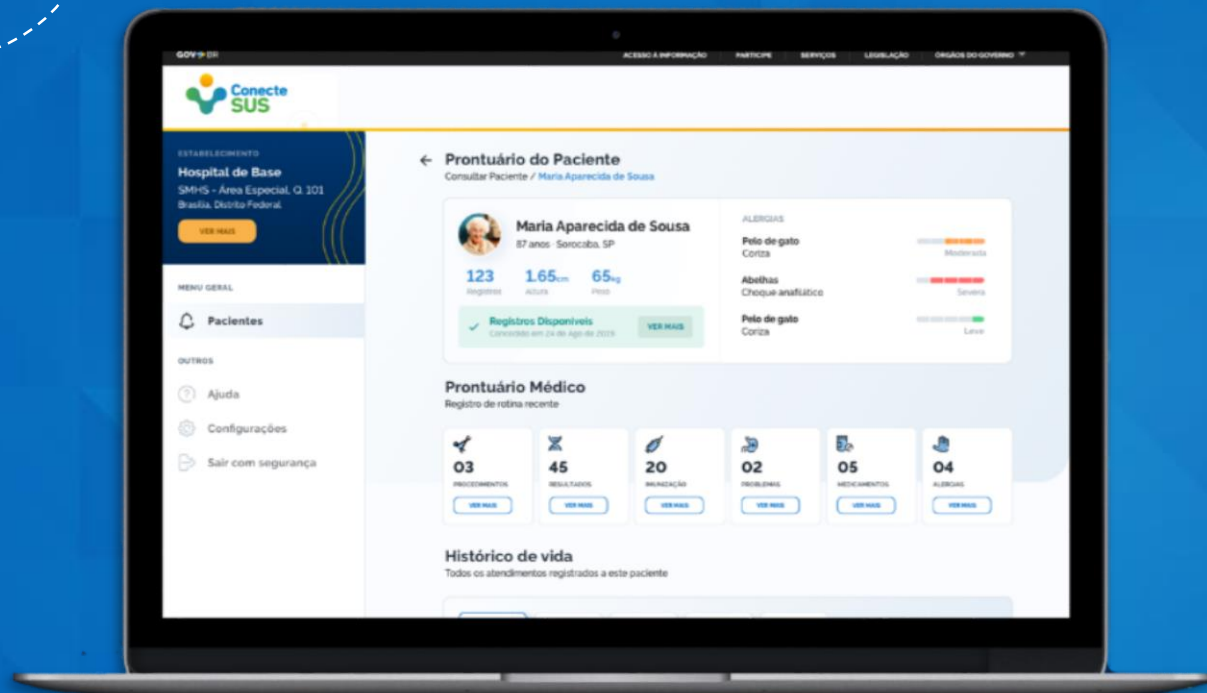

## Conecte SUS Profissional

É uma interface destinada ao profissional de saúde para ter acesso ao **histórico clínico do cidadão**, composto pelas informações existentes na RNDS.

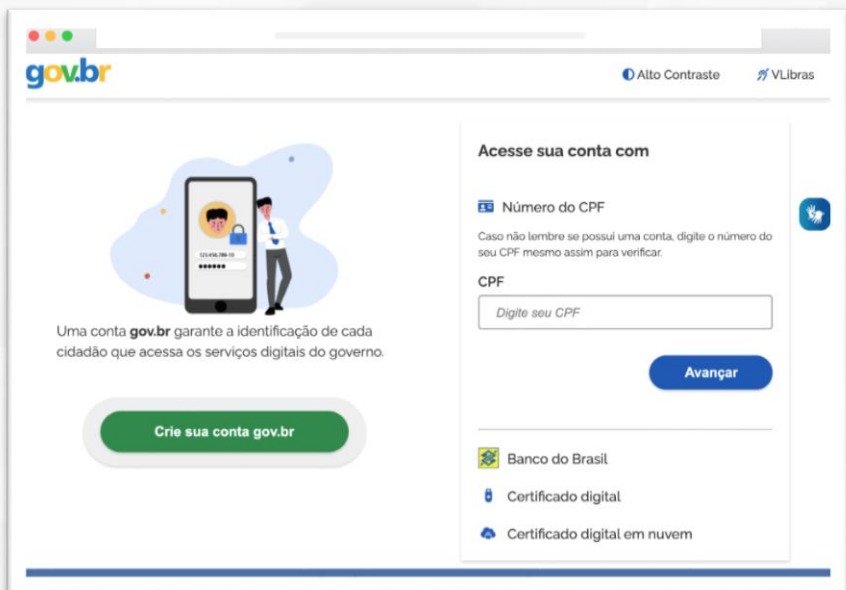

# gov.br

## +100 Milhões

### de cidadãos cadastrados

A iniciativa segue o disposto em cinco decretos:

- Decreto 8.936, de 2016, que trata da Plataforma Cidadania Digital
- Decreto 8.638, de 2016, sobre Estratégia de Governança Digital
- Decreto 9.723, de 2019, e o 9.094, de 2017, que tratam de simplificação de serviços e uso do CPF como chave única para identificação do cidadão
- Decreto 9.756, de 2019, que dispõe sobre a unificação dos canais digitais do governo



# Estratégia



- Fortalecer a cultura do compartilhamento de dados em Saúde, de forma segura
- Utilizar a base de dados do próprio Ministério para popular o histórico do cidadão
- Criar mecanismos para divulgar padrões de mensagens, visando uma interoperabilidade simples e flexível
- Adotar as taxonomias já existentes

# Projetos e Integrações



Disponibilidade de informações gerenciais para Estados, Municípios e Controle Social



Integração de milhões de dose de vacina, contra a Covid-19, registradas em diversos sistemas de terceiros.



+ de 22 milhões de exames Covid-19 realizados pelos laboratórios privados e públicos (312 estabelecimentos conectados)



Sistema Nacional de Registro de Imunização

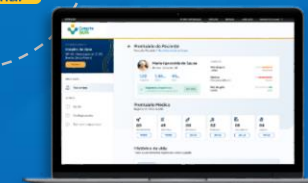

# + 265 Milhões

de doses de vacinas contra a **Covid-19** no app  
**Conecte SUS Cidadão**

Integração com o SI-PNI e  
sistemas terceiros (estados)

# 131

Sistemas terceiros  
integrados

100% das UF conectadas e aptas a enviar  
registros de vacinas da Covid-19

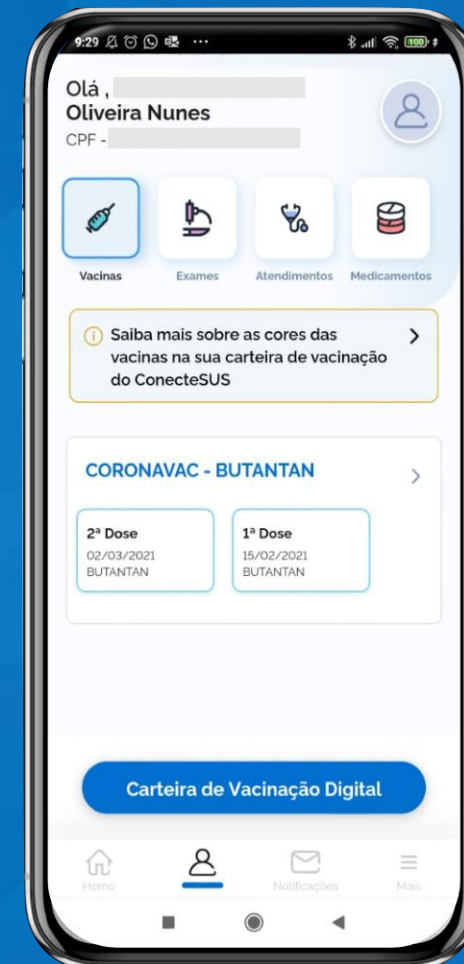



# + 31,5 Milhões

de resultados de exames de Covid-19 no app Conecte SUS Cidadão

## Integração dos Laboratórios Privados com a RNDS

**430** Laboratórios Clínicos Conectados Aptos a Enviar Resultados de Exames

O número segue aumentando após a publicação da portaria nº 1.046, publicada no Diário Oficial da União (DOU) no dia 24 de maio de 2021.

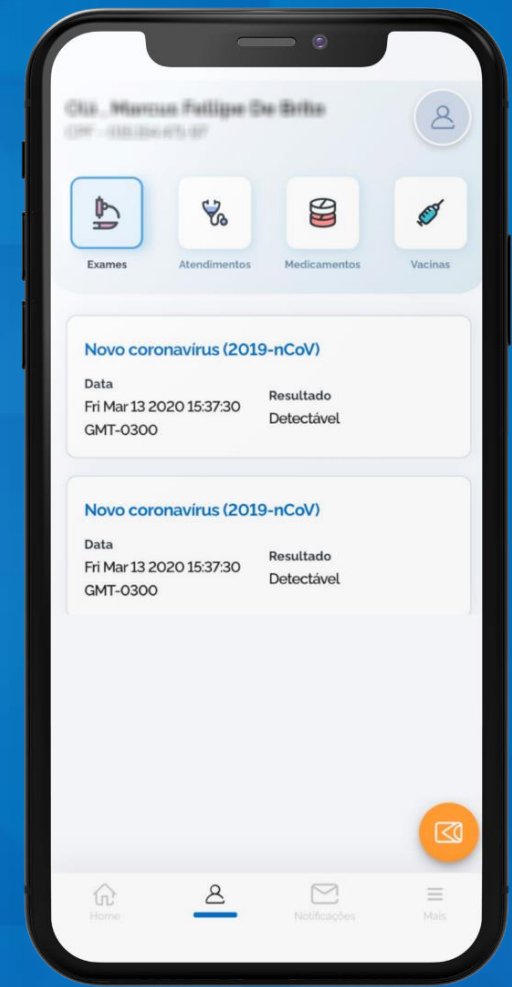



MINISTÉRIO DA  
SAÚDE



PÁTRIA AMADA  
BRASIL  
GOVERNO FEDERAL

[gov.br/saude](http://gov.br/saude)

[f](#) [@](#) [t](#) [v](#) minsaudef