

“Você já parou para pensar em como seria acompanhar o crescimento do seu filho sem que ele conseguisse mamar, falar ou ser plenamente aceito na escola e na sociedade, e ainda perceber que ele não tem seus direitos reconhecidos pela lei?”



**Dia Nacional de Conscientização  
Sobre a Fissura Labiopalatina**

**Audiência Pública**

**Profa. Dra.**  
Universidade Federal de Sergipe  
**Natalia Leite**

**24 de junho de 2025**

# Profa. Dra. Maria Natália Leite de Medeiros-Santana

DEPARTAMENTO DE FONOAUDIOLOGIA



UNIVERSIDADE  
FEDERAL DE  
SERGIPE



Universidade  
Católica de  
Pernambuco

2005 - 2008

Graduação  
Fonoaudiologia



Instituto de Medicina  
Integral Professor  
Fernando Figueira -  
IMIP

2008 - 2010

Especialização em  
Motricidade Orofacial



Hospital de  
Reabilitação de  
Anomalias  
Craniofaciais -  
Universidade de São  
Paulo

2011 - 2018

Residência - Anomalias Craniofaciais  
Mestrado e Doutorado em Ciências



East Carolina  
University

2017 - 2017

Postdoc candidate - Visiting Scholar

# Imagine...

**Dia Nacional de Conscientização sobre a Fissura Labiopalatina: Audiência Pública 24/06/2025 – Câmara dos Deputados**



**Polegar Flutuante**

C



**Tomar um  
copo de  
água**



**Escrever a  
lição de  
casa**



**Almoçar em  
família**

# Semanas em desuso...



C



**Realizou o procedimento cirúrgico. Já está apto a caminhar e correr?**

Dia Nacional de Conscientização sobre a Fissura Labiopalatina: Audiência Pública 24/06/2025 – Câmara dos Deputados



# Continue a imaginar...

Realizou o procedimento cirúrgico. Já está apto a caminhar e correr?



**Cirurgia**



**Fisioterapia**



**Execução dependente**



**Execução independente**



# A Fissura Labiopalatina



**Dia Nacional de Conscientização sobre a Fissura Labiopalatina: Audiência Pública 24/06/2025 – Câmara dos Deputados**



## Severidade da Fissura Labiopalatina



**Fissura de Lábio e Palato Bilateral**



**Fissura de Lábio e Palato Unilateral**

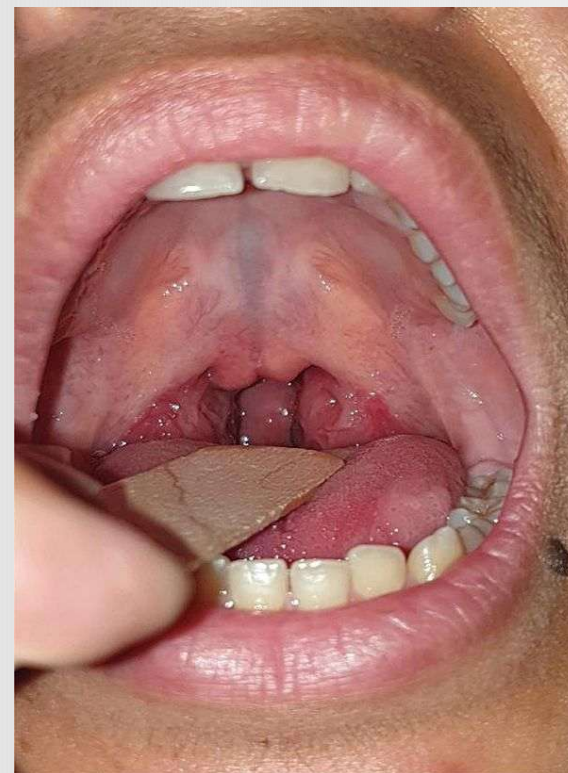

**Fissura de Palato Submucosa**

# Impactos Estético-Funcionais

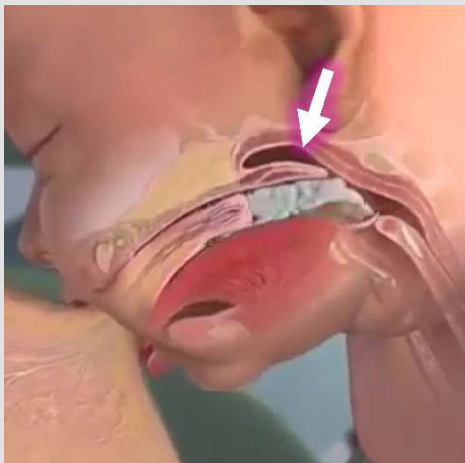

**Sucção**

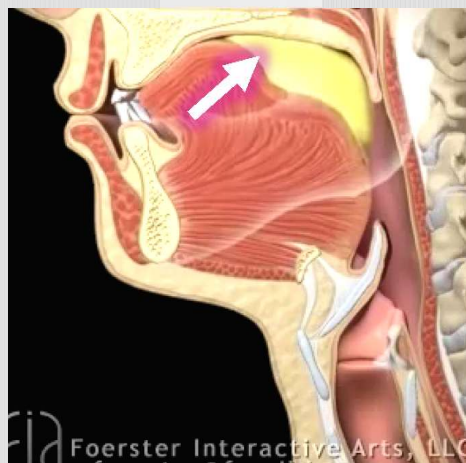

**Deglutição**



**Fala** (pré e pós-cirurgia)

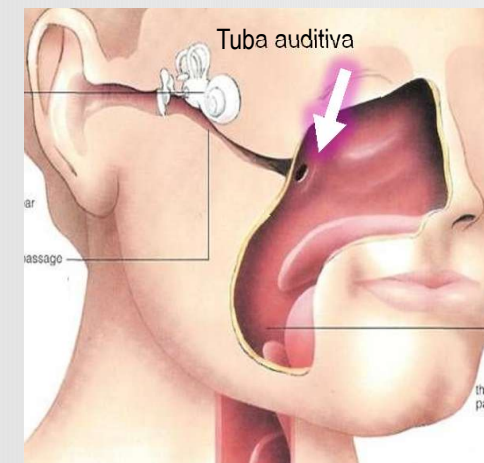

**Audição**



**Respiração**



**Mastigação**



**Estética / Função**

Dia Nacional de Conscientização sobre a Fissura Labiopalatina: Audiência Pública 24/06/2025 – Câmara dos Deputados

# Avanços da Ideia da Fissura Labiopalatina como Determinante de Deficiência



- Lei Ordinária nº 1727/12 AP
- Lei Ordinária nº 376/2017 AM
- Lei Ordinária 1740/2022 RR
- Lei Ordinária 8910/2019 PA
- Lei Ordinária nº 5.921/2024 - RO
- Lei Ordinária nº 11.686/2022 MT
- PROJETO DE LEI ORDINÁRIA 259/2024 - GO
- Projeto de Lei Ordinária 137/2022 - PREJUDICADO - MA
- Projeto de Lei Ordinária 3858/2022 - VETO - NOVA APRESENTAÇÃO LEI 13.574/2025 - PB.
- Lei Ordinária 10.864/2021 RN
- Lei ordinária Nº 9.295/2023 SE
- PL aprovado - VETO
- Projeto de Lei nº 549/2023 - MG
- PROJETO DE LEI Nº 614/2023 -RJ
- Lei Ordinária 20059/2019 PR
- Lei Ordinária nº 18.508/2022 SC
- PROJETO DE LEI ORDINÁRIA Nº 117/2024 RS

Dados fornecidos por Thyago Cezar / Fissuras do Brasil

“Como garantir inclusão e cidadania a alguém que enfrenta tantas barreiras, se nem mesmo o nosso marco legal reconhece essa condição como uma deficiência?”

**PL 11217/2018**





**Presidência da República**  
**Casa Civil**  
**Secretaria Especial para Assuntos Jurídicos**

**LEI Nº 15.133, DE 6 DE MAIO DE 2025**

Estabelece a obrigatoriedade da prestação de cirurgia reconstrutiva de lábio leporino ou fenda palatina pelo Sistema Único de Saúde (SUS).

**O PRESIDENTE DA REPÚBLICA** Faço saber que o Congresso Nacional decreta e eu sanciono a seguinte Lei:

Art. 1º Fica o Sistema Único de Saúde (SUS), por meio de sua rede de unidades públicas ou conveniadas, obrigado a prestar serviço gratuito de cirurgia reconstrutiva de lábio leporino ou fenda palatina, bem como tratamento pós-cirúrgico, conforme regulamento.

§ 1º O tratamento pós-cirúrgico de que trata o *caput* deste artigo inclui as especialidades de fonoaudiologia, de psicologia e de ortodontia, bem como as demais especialidades relacionadas à recuperação e ao tratamento integral de lábio leporino ou fenda palatina, com utilização de todos os meios disponíveis no setor de saúde.

§ 2º Caso o paciente necessite de reeducação oral, deverá ser a ele disponibilizado, gratuitamente, um fonoaudiólogo para auxiliá-lo nos exercícios de sucção e de mastigação e no bom desenvolvimento da fala.

§ 3º Caso seja necessário para o completo tratamento de reeducação oral, o paciente deverá também ser assistido, gratuitamente, por um ortodontista, a quem caberá decidir sobre implante dentário e adoção de aparelhos ortodônticos no tratamento pós-cirúrgico.

§ 4º Quando necessário, deverá ser disponibilizado, gratuitamente, acompanhamento psicológico ao paciente, a fim de auxiliá-lo em todas as suas necessidades.

Art. 2º Quando o lábio leporino for diagnosticado no pré-natal ou após o nascimento, o recém-nascido será encaminhado tempestivamente a centro especializado para iniciar o acompanhamento clínico e para programar a cirurgia reparadora.

Art. 3º Esta Lei entra em vigor na data de sua publicação.

Brasília, 6 de maio de 2025; 204º da Independência e 137º da República.

LUIZ INÁCIO LULA DA SILVA  
*Macaé Maria Evaristo dos Santos*  
*Simone Nassar Tebet*  
*Alexandre Rocha Santos Padilha*

**Conquista significativa, porém necessitamos pensar além:**  
**- Aperfeiçoamento, aprimoramento de equipes por meio da educação continuada.**

**Dia Nacional de Conscientização sobre a Fissura Labiopalatina: Audiência Pública 24/06/2025 – Câmara dos Deputados**



## Speech Outcomes After Primary Palatoplasty and Presurgical Cleft Characteristics: Is There a Predictive Association?

 Moura, Lucas B. MD\*; Antoneli, Melissa Z. PhD†; Passaglia, Igor R.G. MD\*; Yokoyama, Flavio J. MD\*; Sampaio, Emily C. da Fonseca\*; Alonso, Nivaldo PhD, MD‡

[Author Information](#) 

*The Journal of Craniofacial Surgery* 36(3):p 862-865, May 2025. | DOI: 10.1097/SCS.00000000000010744

Correlacionou os resultados de fala após a cirurgia primária do palato com a técnica cirúrgica e as características da fissura (diferentes tipos). Pacientes operados pelo mesmo cirurgião.

Apenas dois indivíduos apresentaram hipernasalidade. Independentemente das características anatômicas do palato, é possível obter bons resultados, dependendo da experiência de manuseio e da técnica utilizada.

Determinou as diferenças quanto aos resultados de fala para técnicas específicas de reparo do palato e correlacionou esses dados com a idade do paciente no momento da operação.

Altas taxas de sucesso na fala são alcançadas em pacientes com menos de 2 anos de idade. O sucesso dos resultados da fala é maximizado pela seleção adequada da técnica em relação ao tipo de fissura..

## Speech Outcome Audit for Cleft Lip and Palate Patient Population Correlated With Veau Cleft Type, Surgical Repair Technique, and Patient Age

Raposo-Amaral, Cassio E. MD, PhD\*†‡; Gil, André MD\*; Sabbag, Anelise\*†; Vincenzi-Lemes, Marcela MD\*; Raposo-Amaral, Cesar A. MD\*

[Author Information](#) 

*The Journal of Craniofacial Surgery* 36(3):p 866-869, May 2025. | DOI: 10.1097/SCS.00000000000010753

## Treatment of Cleft Lip and Palate in the Amazon Region in Brazil: Speech Results and Sociodemographic Aspects

[Laryssa Lopes de Araújo, SLP, PhD](#) , [Nivaldo Alonso, MD, PhD](#), and [Ana Paula Fukushima, SLP, PhD](#)  

[View all authors and affiliations](#)

[Volume 59, Issue 5](#) | <https://doi.org/10.1177/10556656211017791>

Investigou os resultados da fala em indivíduos com fissura da região amazônica e determinar sua correlação com fatores sociodemográficos.

A maioria dos indivíduos apresentou alterações de fala (hipernasalidade e erros ativos). Pacientes residentes fora da capital, de baixo nível socioeconômico, submetidos à palatoplastia tardia tenderam a apresentar os piores resultados de fala.

## Estudos que Relatam os Resultados dos Procedimentos Cirúrgicos Primários de Palato no Brasil: Breve Levantamento

Estudo / Ano	Estado	Nº de indivíduos	% de IVF (insucesso)
Caracterização da fala de indivíduos submetidos à palatoplastia primária (2010)	SP	167	33% (n = 55)
Prevalência de Disfunção Velofaríngea e Fatores Relacionados em Pacientes com Fissura Palatina no Estado de Sergipe (2019)	SE	80	81,3% (n = 64)
Treatment of Cleft Lip and Palate in the Amazon Region in Brazil: Speech Results and Sociodemographic Aspects (2022)	AM	420	59% (n = 248)
Speech Outcomes Audit for Unilateral Cleft lip and Palate After 2-Stage Palate Repair: Preliminary Results (2023)	SP	170	19,5% (n = 33)
Speech Outcomes After Primary Palatoplasty and Presurgical Cleft Characteristics: Is There a Predictive Association? (2025)	SP	39	5% (n = 2)
Speech Outcome Audit for Cleft Lip and Palate Patient Population Correlated With Veau Cleft Type, Surgical Repair Technique, and Patient Age (2025)	SP	323	7,4% (n = 24)

# PL 2811/2021

Inteiro teor 

## Projeto de Lei

**Situação:** Aguardando Apreciação pelo Senado Federal

### Identificação da Proposição

#### Autor

Celina Leão - PP/DF

#### Apresentação

12/08/2021

#### Ementa

Dispõe sobre a avaliação do recém-nascido para diagnóstico de fissuras palatinas.

**PL 2988/2023 (arquivado)**

ANA BEATRIZ NUNES DA SILVA

**Proposta de protocolo de triagem para avaliação do palato em neonatos e lactentes:  
“Teste do ceuzinho”**

Trabalho de Conclusão de Curso apresentado ao Departamento de Fonoaudiologia da Universidade Federal de Sergipe - Campus Professor Antônio Garcia Filho como parte das exigências para obtenção do título de bacharel em Fonoaudiologia.

Orientadora: Profa. Dra. Maria Natália Leite de Medeiros-Santana

LAGARTO  
2025

“Será que não é hora de revermos o que significa *deficiência* à luz da vida real, e garantirmos proteção legal a quem precisa de apoio desde o nascimento?”



**Indivíduos com fissura +  
Família +  
Assistência adequada +  
Ciência +  
Estado**

---

**SUCESSO**



**Maria Natália  
Leite de  
Medeiros-Santana**

[natalia.leitemedeiros@academico.ufs.br](mailto:natalia.leitemedeiros@academico.ufs.br)